Government of Nepal
Ministry of Urban Development
Department of Local Infrastructure (DOLI)
RURAL CONNECTIVITY IMPROVEMENT PROJECT-Additional Financing

Community Participation Plan (CPP)

Lubhughat-Bethan-Sunapatii-Ga.Pa. - Galpa Doramba Road

(Ch: 0+000 to 16+000)
Bagmati Province, Ramechhap District

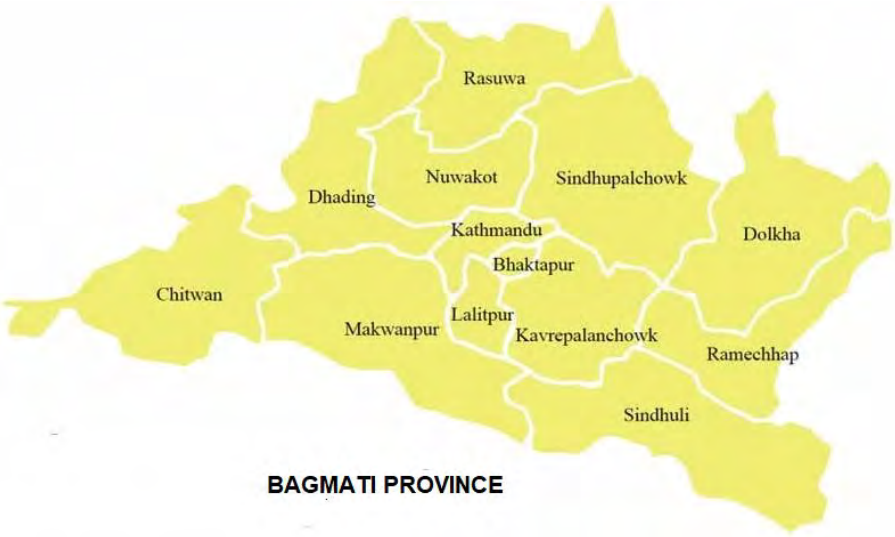

September 2022

INTERNAL. This information is accessible to ADB Management and staff. It may be shared outside ADB with appropriate permission.

CURRENCY EQUIVALENTS

(30 June 2022)

Currency unit	=	Nepalese (NPR)
NPR 1.00	=	$0.0078
$ 1.00	=	126.65 NPR

Abbreviations

ADB	:	Asian Development Bank
ADS	:	Agriculture Development Strategy
AP	:	Affceted Person
ASDP	:	Agriculture Sector Development Program
CBO	:	Community Based Organization
Ch	:	Chainage
CPF	:	Community Participation Framework
CPP	:	Community Participation Plan
CSC	:	Construction Supervision Consultants
DoLI	:	Department of Local Infrastructure
DPR	:	Detailed Project Report
EA	:	Executive Agency
GON	:	Government of Nepal
GRC	:	Grievance Redress Committee
HHs	:	Households
LHS	:	Left HandSide
MOUD	:	Ministry of Urban Development
MoU	:	Memorandum of Understanding
NGO	:	Non-Government Organization
PCU	:	Project Coordination Unit
PIU	:	Project Implementation Unit
RCIP	:	Rural Connectivity Improvement Project
RCIP-AF	:	Rural Connectivity Improvement Project - Additional Finance
RHS	:	Right Hand Side
SPS	:	Safeguard Policy Statement

Table of Contents

ABBREVIATIONS 2

1. PROJECT BACKGROUND 4

2. SUBPROJECT INTRODUCTION 5

2.1 PROJECT BENEFICIARY ALONG THE ALIGNMENT 5

3. OBJECTIVES OF COMMUNITY PARTICIPATION PLAN (CPP) 6

4. METHODOLOGY ADOPTED 6

5. TRANSECT WALK OUTCOME 7

6. DECISION OF SUBPROJECT SCOPE UNDER PROJECT FINANCING 8

7. LIKELY IMPACT ON LAND AND ASSETS 8

8. IMPACT ON STRUCTURE 9

9. SOCIAL IMPACT ASSESSMENT 9

9.1 LAND ACQUISITION 9
9.2 INDIGENEOUS PEOPLE 11

10. VOLUNTARY DONATION ELIGIBILITY ASSESSMENT AND STATUS OF MOUS 12

11. COMMUNITY PARTICIPATION, CONSULTATION AND DISSEMINATION OF PROJECT INFORMATION 13

12. TRANSFER OF DEED OF OWNERSHIP 14

13. MITIGATION MEASURE AND ENTITLEMENTS 14

14. GRIEVANCE REDRESS MECHANISM 15

15. IMPLEMENTATION AND INSTITUTIONAL ARRANGEMENT 16

16. MONITORING AND REPORTING 18

ANNEXES 19

ANNEX 1: 'PROJECT INFORMATION BROCHURE' FOR PUBLIC DISCLOSURE 19
ANNEX- 3: COMMUNITY CONSULTATION/ MEETING MINUTES AND PARTICIPANTS' LIST 30
ANNEX- 4: DETAILS OF TRANSECT WALK 44
ANNEX- 5: COPIES OF LAND DONATION MOUS BETWEEN PROJECT AND OWNER 59
ANNEX- 6: LIST OF ABSENTEE LAND OWNERS 119
ANNEX 7: DETAILS OF AFFECTED PERSONS WITH LAND LOSS DATA 124
ANNEX- 8: WRITTEN COMMITMENT FROM MUNICIPALITY/RURAL MUNICIPALITY 133
ANNEX- 9: CADASTRAL MAP OF ROAD ALIGNMENT (SAMPLED) 136
ANNEX- 10: PICTURE OF AFFECTED STRUCTURE 138
ANNEX 11: TERMS OF REFERENCE FOR INDEPENDENT THIRD PARTY FOR VOLUNTARY LAND DONATION 141
ANNEX- 12: FIELD PHOTOGRAPHS 143

1. Project Background

1. Nepal's agriculture suffers generally from low productivity caused by high transection costs stemming from poor connectivity between farms and markets, poor economies of scale and quality of produce, compounded by weak agricultural research and development. The Government of Nepal approved Agriculture Development Strategy (ADS) in 2015. The ADS recognizes access as one major constraint to developing agriculture, particularly commercial agriculture value chains. Transport in many high-potential agricultural production areas is limited to earthen roads which are not operational after rains, resulting in high transport costs and losses of production quality and quantity. The government of Nepal, Ministry of Urban Development (MOUD), through Department of Local Infrastructure (DOLI) is implementing Rural Connectivity Improvement Project (RCIP) since 2018 with Asian Development Bank (ADB) assistance.

2. The Government of Nepal (GON) intends to extend the scope of RCIP and requested ADB for additional financing. The Rural Connectivity Improvement Project- Additional Financing (RCIP-AF) has been designed incorporating learnings of RCIP which is estimated to upgrade/rehabilitate 345 Km of rural roads including bridges in 24 districts of five provinces, namely Province No. 1 (5 districts), Bagmati Province (6 districts), Gandaki province (5 districts), Lumbini province (5 districts) and Karnali province (3 districts). The roads are serving the productive agricultural areas and the rural population in 24 districts. The project scope includes improvement of existing earthen or seasonal rural roads to all-weather standards by improving road geometry, pavement; and constructing motorable bridges including maintenance of the roads.

3. Due diligence study of the project confirms that the road to be implemented under the RCIP-AF will have only limited impact due to land acquisition. The road improvements will mostly carry out using existing road corridor and/or right of ways, with widening and minor realignments in some sections, which will require narrow strips of land. The project will not use eminent domain to acquire land instead voluntary land donation approach will be adopted following community driven development approach. The project ensures voluntary land donation will be secured in accordance with ADB's safeguard policy statement 2009 (SPS).

4. Community Participation Framework prepared for original project RCIP outlines the procedures for preparing Community Participation Plan (CPP) including loss assessment, identification of affected persons and vulnerable households, impact analysis, eligibility criteria for voluntary donation, designing livelihood restoration measures including assistance and allowances. The CPF also describes process for information dissemination, transect walk, community consultation, voluntary land donation, deed of ownership transfer, grievance redress mechanism, monitoring, and reporting. The CPF has been updated incorporating lessons from RCIP and considering proposed implementation arrangement of the project.

2. Subproject Introduction

5. This CPP is prepared for Lubhughat-Bethan-Sunapatii-Ga.Pa. - Galpa Road Subproject. The subproject lies in Sunapati Rural Municipality of Ramechhap District of Bagmati Province. The road was originally constructed by District Development Committee, Ramechhap to the earthen standard in 1990. Since then, the vehicles are operating in the road. Upgrading of this road has been done by Bagmati Province in 2018. Heavy vehicle such as bus and trucks pass through the road regularly. Most of the section of the existing road is graveled; average existing width varying between 6 to 8 m and is proposed for upgrading to black topped double lane of 8-meter width including formation width. Other details of the subproject are as under:

Location	Passes through ward no 5, 4, 3 and 2 of Sunapati Rural Municipality
Length and Chainage	16 Km. The proposed section starts from Lubhughat (ch 0+000) and ends at Haldidevi (ch 16+000).
Major Settlements	Khaniyapani, Bhosa, Dau, Bethan, Giledevi,Galpa,

Source: Detailed Engineering Survey, 2021

2.1 Project Beneficiary along the Alignment

6. The subproject will provide all-weather roads facility to 3,317 households with 14803 populations. Among the total female and male constitute 45.79%and 54.20% respectively. The Table below provides the demographic information of the sub-project influence areas.

Table1: Demographic information of subproject area

S.N.	Municipality and wards	Major Settlements	Major Caste/ Ethnicity	Total HHs	Population served by road		
					Male	Female	Total
1	Sunapati Rural Municipality ward no 5, 4, 3, and 2	Khaniyapani, Bhosa, Dau, Bethan, Giledevi,Galpa	Brahmin/Cheri, Tamang, Shrestha, Dalit	3317	6779	8024	14803
Total				**3317**	**6779 (45.79%)**	**8024 (54.20%)**	**14803**

Source: District Profile, CBS 2075

Google Map of Road Alignment

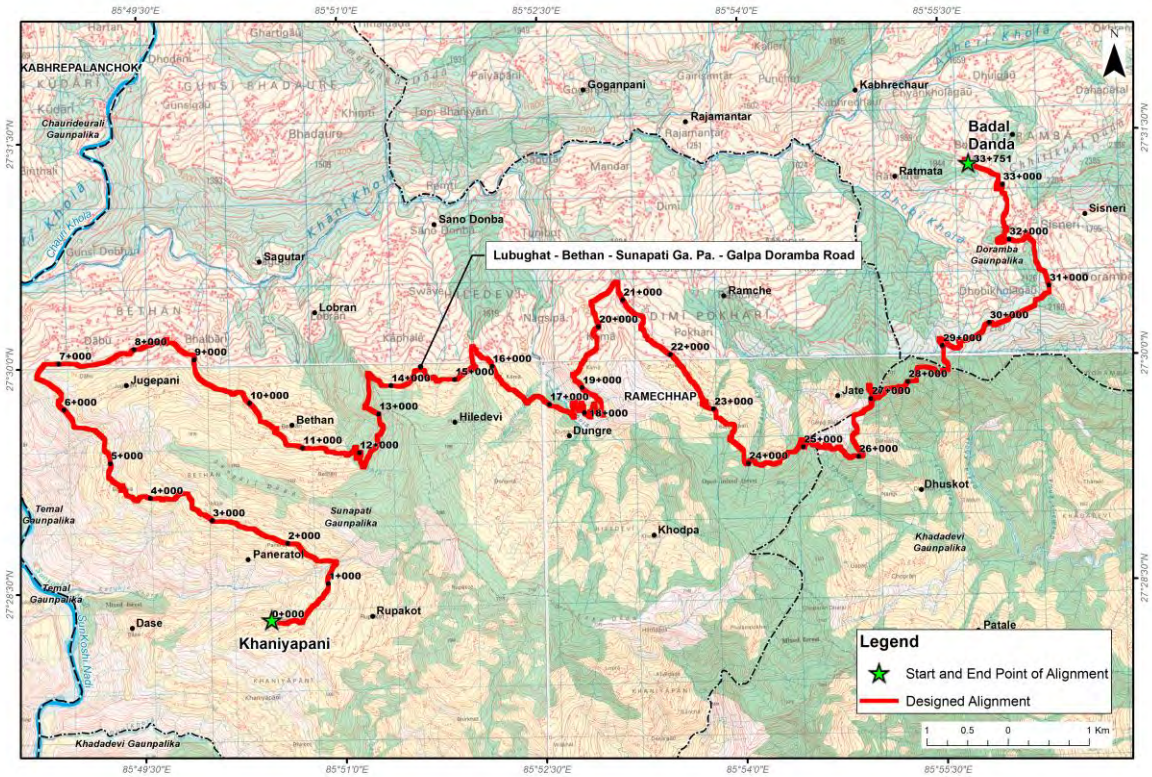

3. Objectives of Community Participation Plan (CPP)

7. The objective of the CPP is to assess social impacts due to the subproject implementation, and design mitigation measures to ensure livelihood of affected persons is improved or maintained at the level of pre-project condition after voluntary donation of land and minor assets. Specific objectives of CPP are to:

- ensure affected persons' participation in project design and land donation is voluntary and receives benefits from the project to offset loss due to donation.
- identify the loss of land, structure, livelihood, and community property due to the sub-project intervention and maintain the record of affected people and families.
- suggest design alternatives of the sub-project to avoid likely severe impact on affected household and/or minimize impact on private assets and common properties.
- assess differential impacts and propose appropriate mitigation measures as per SPS and GoN safeguard policy through community participation.
- document stakeholders are meaningfully consulted, voluntary donations secured in a transparent, fair, and non-coercive manner.

4. Methodology Adopted

8. The methodology for preparation of the CPP includes data collections through both primary and secondary sources. The primary data were collected through transect walk, impact assessment surveys, community consultations, census and socio-economic surveys, and interviews. The meetings were conducted in institutional level with local levels and community organizations. The phased process was adopted to collect primary information in following order: (i) introductory briefing meeting with community, affected persons, local level representatives where project related information including the concept of voluntary donation was disseminated; (ii) transect walk along existing alignment with likely project affected persons

to assess impact on land, structures, and other assets. The transect walk was also for assessing willingness of voluntary donation and communities' participation in project design and implementation; (iii) detailed measurement of loss of land, structures, and other assets. Extent of impact on land and structures were further verified with the involvement of local community members, affected persons, and elected representatives. Cadastral data of additional land required for road upgrading has been identified by superimposing the engineering design on digitized cadastral map of Department of Survey. Land related information collected from cadastral survey has been verified with the records of Land Revenue Office and AP's land ownership certificate. Impact on structure and other assets assessed from inventory and field measurement; (iv) census and socio-economic surveys conducted to assess level of impact, differential impact, and vulnerability assessment. Socio- economic information has been collected through census household survey of affected households and used to assess the vulnerability of the affected persons.

9. The secondary information was collected from desk review of project documents, government public sources, internet portal, ADB published documents, cadastral and land revenue records etc. Affected persons and vulnerable affected households were consulted separately. Memorandum of understanding (MoU)s for voluntary donation were obtained, which were signed between the landowners and project implementation unit (PIU) representative in presence of local government representatives and verified by third party nominated by the affected persons.

5. Transect Walk Outcome

10. Before the transect walk, meeting and discussion has been conducted in each ward and settlements of the proposed alignments. In the meeting project design, road standards, approach for land acquisition, compensation strategy were briefed by the project representatives where the local community members, road users, local elected members, landowners, structure owners and all stakeholders participated. The team distributed project introductory leaflet and shared contact person's address for inquiry and further queries. Information disseminated to APs and stakeholders during this meeting included; i) what is Rural Connectivity Improvement Project (RCIP)?, ii) who will improve the road?, iii) the Project & Asian Development Bank, iv) how are the project roads selected?, v) how will the community participate in the Project?, and vi) voluntary land donation and mitigation measures. The project has developed a "Project Information Brochure" in both Nepali and English language that was distributed during the community consultations for ease of understanding of the project provisions (see **Annex 1**).

11. Detailed project report (DPR) consultants team conducted a transect walk during March 8 to Mar18, 2021. The team also conducted altogether 7 meetings. During conduct of the transect walk, the team was accompanied by likely affected persons, local community members, municipality representatives, DOLI representatives, and other project beneficiaries. The team provided prior intimation about conduct of the transects walk and its objectives. A letter was also sent to local municipality requesting their support during the process. Transect walk covered the total 33 km length of the road. The consultation meetings were conducted in 7 settlements[1] of 5 wards. A total of 182 persons attended in the meetings of which 143 were male and 39 were female. Out of the total attendees in the meeting 175 were land owners and 7 were representatives from households likely to be affected by the project. The detailed list of participants and minutes of meeting is attached in **Annex 3**

12. The transect walk revealed that width of existing road is sufficient in majority of the length. However, in few locations an additional 1–2-meter strip of land is required amounting to about 43213 square meter. It was also observed that a total of 10 structures are likely to be

[1] Transect walk consultation meetings were conducted in Sunapati-5, Khaniyapani, Sunapati-4, Bhoyasa, Sunapati-4, School Dada, Sunapati-3,Hiledevi, Sunapati 2, Kama, Sunapati- 2 Galpa.

affected. Out of these 10 structures 2 are public structures, 2 are dilapidated residential structures which has been vacant since a long time, 3 are residential structures and 3 are temporary nature business structures that need to be shifted fully beyond the RoW. During consultation, all the likely affected persons welcomed the idea of voluntary donation of small strip of land and showed willingness to donate and contribute to the project design. A group MOU for voluntary donation was also signed during the transect walk. Total 182 persons signed MOU in group. The municipality representatives also confirmed to support in the donation process. Details of transect walk carried out in the road corridor is attached in **Annex-4**. Likely affected persons and project beneficiaries raised some concerns and suggested to include following in the project design.

- Existing culverts are not functioning well due to smaller size and need to be upgraded to appropriate size with assessment of capacity.
- Public utilities such as electricity poles, telephone poles may require shifting which shall be relocated prior to civil works for uninterrupted service.
- Road construction should be started at the earliest.
- Local labor and local materials should be utilized as much as possible.
- Drains of appropriate size should be constructed for quick discharge of rainwater.
- Women should be encouraged to participate in construction work without any discrimination in the wages.

13. The transect walk confirms that the road was constructed in 1990 and since then the road is under operation. In most of the road section the existing width is 6-8 meter which is which is sufficient to implement the proposed design with average width 7m. However, in few locations, 1-2m additional land is required and likely affected persons are willing for voluntary land donation. The people present in the transect walk meetings constitute majority of the likely affected persons. The upgrading of the road may impact 10 structures fully. The participants in consultation expressed that the upgrading works should start at the earliest and committed to extend necessary support for the project execution. Land owners, local peoples, and local government representative also expressed willingness to support the project. Landowners are willing to donate their land for road construction. The affected persons expect that with upgraded pavement of the road, traffic flow efficiency will improve, and commuting time may reduce drastically which will contribute to enhanced income sources. Hence, the team concludes that additional land requirement for the subproject would be met by the voluntary donation approach and implementation may run smoothly. The team recommends proceeding for detailed impact assessment.

6. Decision of subproject scope under project financing

14. Though the transect walk covers total 33.75 km length of the road originally proposed, the project decided to undertake 16 Km considering availability of fund, land acquisition and impact on structures.

7. Likely impact on Land and Assets

15. The road is under operation since 1990. The road surface is mostly graveled with riverbed aggregates. It is a single lane road and proposed to upgrade to double lane with formation width of 10 meter. The road construction work will be carried out mostly within the existing road corridor with widening and minor realignments in some cases, which will require narrow strips of land. The cadastral survey shows that altogether 43213 square meter land from 260 land parcels belonging to 203 households is required for upgrading of the road. The summary of impact on additional private land required beyond the existing width is presented in the table below and details of APs with loss of land is attached in **Annex-7**

Table 2: Summary of Impact on Land

SN	Type of land	Number of households	Number of affected Plots	Total additional affected area (m^2)	Remarks

1	Private land	203	260	43213	
2.	Forest land	-	-	-	
3.	Government land	-	-	-	
Total		**203**	**260**	**43213**	

8. Impact on Structure

16. The detailed measurement survey confirms that there may be impact on 10 structures. Out of these 10 structures 2 are public structures, 2 are dilapidated residential structures which has been vacant since a long time, 3 are residential structures[2] and 3 are temporary nature business structures . The structures will be impacted fully due to the nature of the material used in their construction. Both the owners of the 3 residential structure will be physically displaced due to the impact. The sub-project will damage two community properties (temples). Details of impacts on structures are presented in the table below.

Table 3: Details of affected structures

SN	Type of structure	Location/ Chainage	Number	Potential loss (full/partial)	Material used
1	Residential building	8+300 and 10+ 610	3	Fully	Mud mortar , stone wall and CGI roof
2	Abandoned/ dilapidated structures	8+00	2	Fully	Wood and CGI roof
3	Temp. business structure	15+530 and 15+535	2	Fully	CGI wall and Roof
4	Temp .business structure	15+535	1	Fully	CGI wall and roof
5	Temple	1+550	1	Fully	RCC
6	Monastery	15+525	1	Fully	RCC

Source: Field survey, 2022

9. Social Impact Assessment

17. Household survey of affected persons has been conducted for assessing the impact of loss their socio-economic status including demographic composition, occupation and income resources, average income and expenditure, total land holding, household facilities etc. The household survey was conducted for 167 households comprising 688 populations (340 males and 348 female) during the month of September 2021. 36 households were absent at the project area during household survey. Average family size of surveyed households was 4.12, and caste/ethnic composition was reported as; Brahmin/Chhetri (15.57%), Indigenous people (78.98.%) and Dalit (5.52%). There were 34 women headed households. Affected persons revealed that most of the households depend on more than one source of income for the fulfilment of their needs. Agriculture, service, business, and remittance are the main sources of livelihoods.

9.1 Land Acquisition

18. **Percent Loss.** Out of total 203 households surveyed, 66 households lose less than 5% while 59 households lose between 5 to 10% and 78 household lose more than 10% of the affected plot area.

[2] 3 Residential structures are owned by two persons.

Table 4: Affected households by percent of land loss

S. No.	Percent loss	Number of plots	Number of households
1.	<5%	66	66
2.	5 to 10%	59	59
3.	More than 10%	135	78
Total		**260**	**203**

Source: Census Survey 2021

19. The DPR team has further assessed total land availability of the 78 households losing more than 10% of the affected plots. These households reported that they do not lose more than 10% of their total land holdings and available land after donation suffices for the livelihood of their family. So, impact assessment reflects that the voluntary donation does not impoverish them who are donating more than 10% of the affected plot.

20. **Economic viability of remaining land.** Household survey reflects that upgrading of the road does not impact significantly in agricultural and/or homestead land of the APs. The economic viability of the remaining land is assessed based on discussion with affected owners and representative from local government. The minimum remaining land of affected plots of an affected owner is recorded to be 12 sqm. where he can operate small scale business activities. . The actual remaining land would increase if the total land holding of the APs is taken into account. APs report that they will be benefited by increased value of the land after road upgradation which compensates the loss due to voluntary donation.

21. **Households with poor identity card.** Government is identifying and issuing poor identity card to them. The DPR team assessed whether any household is identified as poor. Among affected persons none of them were reported as poor as per the government record.

22. **Vulnerable households.** The project assesses vulnerability in terms of differential impact faced by affected persons. Persons donating land are considered vulnerable if they are from poor, IPs, dalit, disable,non-title holder and women headed households. Households with elderly/children/ disable losing structures and requiring physical displacement will be considered as vulnerable household. All vulnerable households will be provided special assistance to enhance livelihood of affected households.

23. As part of the social impact assessment, the project attempts to identify individuals or/and groups who may be deferentially or disproportionately affected in terms of poverty, caste/ethnicity, age and disability etc.. The project has conducted census survey of APs to understand their family size, total land holding, agricultural production, sources of income, comparative income before and after donation etc. The data/information received from the survey has been used to analyze whether any AP is deferentially impacted due to the project intervention. The following table presents vulnerability status of project affected households..

Table 5: Vulnerable households along the alignment.

S No	Vulnerability Status	No. of plots	Households	No. of persons
1.	Poor households	0	0	0
2.	None-title household	0	o	0
3.	Women headed household	34	34	140
4.	Dalit	10	10	41
5.	Indigenous People	132	132	543
6.	Physically displaced household with elderly/children/disable	0	0	0

Source: Census Survey 2021

24. Among the APs, 34 women headed households, 10 Dalit households and 132 IP households have been identified as land donors in the proposed sub-project. As they are categorized as vulnerable affected persons, the project will offer skill enhancement program for better livelihood. During community consultation, they have shown their willingness to participate in the training program to enhance skills for income generating activities.

25. The household survey reveals that none of the household is disproportionately impacted by the project intervention.

26. **Impact on income source and livelihood.** Affected persons responded that most of the households depend on more than one source of income for the fulfillment of their needs. Agriculture, service, business, and remittances are the main sources of livelihoods. Apart from the impact on the agricultural land, there will be no other impact on the livelihood of the affected people. Affected families will lose a small portion of their land area which has a negligible impact on their income.

27. **Beneficial Impacts.** It is anticipated that there will be two-fold beneficial impact due to road upgrading works. One is direct employment opportunity in project activities as wage laborer. Second is indirect benefits generated from improved services. During operation stage, road-side economic activities supporting transport like fuel shops, automobile repair shops, lodging and restaurants will increase due to increased number of vehicles/road users. Increase in commercial agriculture/livestock and agro based small and medium enterprises are also expected to be developed taking advantage of improved access to market centers where there are higher demands and better prices for agricultural products. In addition to that, people of sub-project area can have access for better health facility including ante-natal and neo-natal care. Land value of the plots adjoining to road may increase significantly which will enhance the economic status of APs and other road users. Other common benefits to the people of the sub-project area are: (i) reduction in travel time and cost (ii) better mode and frequency of transportation (iii) decreased cost of freight (iv) access to quality health care, educational and other infrastructural facilities (v) improved access to service centers at local and district level (vi) improved quality of life of rural tribal population (vii) reduced accidents and (viii) better investment prospects creating more employment opportunities to local people.

9.2 Indigeneous People

28. **The National Foundation for Development of Indigenous Nationalities (NFDIN) Act, 2002 is a key policy initiative of government** of Nepal for the welfare and advancement of IPs (Adivasi/ Janajati) which has identified 59 caste/ethnic groups as Indigenous People. Additionally, an umbrella organization of Indigenous People, Nepal Federation of Indigenous Nationalities (NEFIN), 2004 has classified Adivasi/Janajati (IP) groups into five different categories while characterizing their economic and social features: a) endangered[3] b) highly marginalized[4], c) marginalized[5] d) disadvantaged[6] and e) advantaged[7]. The rapid census survey conducted during preparation of the CPP reflects that there is presence of IPs in the sub-project areas and participated in the process of voluntary donation of land as well. IP communities have been consulted in each and every stages of the project preparation with the purpose of addressing their issues and concerns. Out of total 203 APs, 132 (65 %) are from indigenous community constituting 121 (91.66%) male and 11 (8.40%) female. According to the rapid census survey, the major caste/ethnic groups of the indigenous people

[3] Kusunda, Bankariya, Raute,Surel, Hayu, Raji, Kisan, Lepcha, Meche, Kushbadiya

[4] Majhi, Siyar, Lhomi (Singsawa), Thudam, Dhanuk, Chepang, Satar/ Santhal, Thami, Jhagad, Bote, Danuwar, and Baram

[5] Sunuwar/ Koich,Tharu, Tamang, Bhujel, Kumal, Rajbanshi, Gangai, Dhimal, Bhote Drai, Tajpuriya, Pahari, Topkegola, Dolo, Free, Mugal, Larke,Lhopa, Dura and Walung

[6] Gurung, Magar, Rai, Limbu, Chhairotan, Tangbe, Tin Gaule Thakali, Barhagaule, Marphali Thakali, Sherpa, Yakhha,Chhantal, Jirel, Byashi, and Holmo

[7] Newar and Thakali

among APs are Tamang (92.5%), Newar(5.30%)and Magar(2.27) which belongs to disadvantaged and advantaged category respectively. The total population of the IP has been reported 543 among APs families.

29. IP communities residing along the road alignment have their own social and cultural practices mixed with different religious ideologies. Both Tamang and Newar have distinct cultural practice and language followed by them. However, they respect and engaged in mainstream Hindu culture collaborating with non-IP communities like Brhamin and Chhetri. These IP communities are organized, maintained, and regulated through their social institutions. During the consultation observation road alignment, DPR team did not identify any impact on cultural heritage sites such as built shrine structures, sacred places, monasteries, crematory sites etc. owned by IP community.

30. . According to the rapid census survey, their main livelihood strategy was found to be agriculture. Besides, they are also engaged on foreign employment and wage labor. Subsistence farming and animal husbandry are the major occupations and sources of livelihood of these peoples. Domestic animals commonly include buffalo, cows, poultry, pigs and goats. Main destination of the foreign employment is Middle- east countries followed by Europe and Japan. Wage laborers are engaged mainly in agriculture, and in some cases migrated to Baglung Bazar and other cities of the country.

31. The project neither directly or indirectly will affect their dignity, human rights, livelihood systems, or culture of indigenous peoples nor affect their territories or natural and cultural resources indigenous peoples own, use, occupy, or claim, as their ancestral domain. The project or its consequence will not impoverish any IP or their families. There is no any noted anticipation of getting worse conditions of IP by the project intervention. As the IP communities of sub-project area has been consuming transport facility since last one and half decade, improvement of the road does not cause significant impact in the cultural practice, livelihood strategy and economic activities of those communities. The enhanced transport facility will just facilitate their existing economic activities with all-weather access and reduced travel/freight time. Additionally, the IPs will be provided skill development trainings for their enhanced livelihood designed as per the requirement of the National Skill Testing Board (NSTB). The affected structure owners will eligible to get compensation of affected structure if the structure will be shifted.

32. Despite having no any anticipated hindrances to IP population of the project areas, the issues and concerns raised from IP community will be addressed through Grievance Redress Mechanism. Any abrupt IP related issues will be recorded and solved through such pre-defined mechanism. The social mobilizers in the sub-project level, GESI/ Social Safeguard Associates in PIU level will ensure meaningful participation of the IP communities in the project implementation and report disaggregated information as per GESI action plan. They would communicate with IPs, record their possible comments and recommend the possible solutions of the issues. Dedicated Social Safeguard Specialist from PCU will backstop PIU and field level staff to monitor and ensure the IP's dignified participation including disaggregated reporting.

10. Voluntary Donation Eligibility Assessment and Status of MoUs

33. .RCIP-AF adopts voluntary land donation approach where the donation is considered only if i) project needs narrow stripes of land or existing corridor suffice for upgrading; ii) the project benefits will realistically offset the size of the donated land; iii) if voluntary land donation is refused, eminent domain or other powers of the state will not be used; iv) the scope of voluntary donation doesn't include losses of residential and associated structures (houses and major assets will be treated differently); (v) it will not result in permanent and significant loss/impact on income and livelihood of the land donor or causing any third party displacement ; (v) road improvements and other project activities will directly benefit the owners, (vi) meaningful consultation was carried out to finalize the design, (v) land owners agree and their voluntary offer without coercion is documented, and (vii) the donor is not categorized as poor or vulnerable. A mechanism has been established ensuring transparent process is followed and coercion was not used for donation of land. The whole process was verified and validated by an independent third party.

34. Following the transect walk and identifying the required additional land for upgrading the road, cadastral survey has been conducted throughout the project road length. The data

received from the survey has been verified with the record of Land Revenue Office, and land ownership certificate of the concerned owner. Altogether 260 plots of 203 households have been identified to be affected. The DPR team has carefully assessed that the principles of voluntary donation have been complied with.The team confirms that all 203 households are eligible for voluntary donation.

35. **Status of MOU signing.** The project has received the MOUs from individual land donors for voluntary land donation and transferring the ownership to the government for the road project. A third party was nominated by the community to verify and ensure that there was no coercion during MoU signing for land donation. Mr Dal Bahadur Bal, Mr. Chandra Bahadur Ghising and Dal Bahdur Mahat (Social Workers) have been nominated as third-party to verify this process iofvoluntary donation. MoUs from 167 APs (82.27%) out of total 203 have already been obtained in the presence of the third party observer. The project has planned to receive 100 % MoU till December 2022. The MoU between land donor and RCIP-AF will apply to the successor of the land in case the land is sold before transferring the ownership. Signed MoUs have been attached in **Annex 5**.

36. **Absentee owners.** Out of 203 APs eligible for donation, 36 have been found absent in the project areas. Most of the absentees have migrated to urban centres such as Kathmandu, Sarlahi, Dhanusa and Mahottari. In case of absence of land holder, other option shall be followed- such as taking consent from available family members in the project area. If all family members are out of project area, the project will attempt to contact with them virtually and take consent. Support of social workers, local government representatives and neighbouring APs will be taken to approach such absentee landowners. In case absentee APs who do not contact or not interested to donate land for upgrading of the road, design will be modified accordingly.

11. Community Participation, Consultation and Dissemination of Project Information

37. During the planning stage of the sub-project, the local community was involved in finalization of the alignment, transect walk, identification of the APs, household survey of APs, collection of MoUs for voluntary donation, and finalization of support/assistance to APs. Community consultation starts from the very beginning of the project and continues till the completion of the project. The provision of community participation in different stages of project is presented in table below.

Table 6: Community Participation at Various Stages of the Project

Project Stage/ Activities	Responsible Person/Agency	Responsible Person/ Agency will;	Community is expected to
PLANNING			
Prior to finalization of alignment	Municipality/ Rural Municipality. DPR Consultant/PIU	• Distribute Project information, Brochures with key project information at prominent places in the village, market areas etc,	• Understand the purpose of the Project, nature of road improvement envisaged, and responsibility of the community in project preparation and implementation

Project Stage/ Activities	Responsible Person/Agency	Responsible Person/ Agency will;	Community is expected to
Transect Walk	Municipality/ Rural Municipality, PIU, DPR Consultant	• Announce the date, time and route of Transect Walk • Explain how the Walk and subsequent consultation will be conducted • Walk with the community people along the critical areas in the proposed alignment and listen to the issues and concerns raised • Identify the locations requiring additional land, environmentally sensitive areas, vulnerable groups of people, etc. • Identify modifications to be made to the design.	• Provide concerns related to proposed road improvement such as extent of land take, impacts on vulnerable people and common properties, land with traditional rights, etc. • Provide suggestions to be incorporated in the road design such as issues relating to drainage lines, irrigation water courses, road safety, etc.
Census Survey of Affected Persons	Municipality/ Rural Municipality, DPR Consultant	• Dispatch survey enumerators/ social mobilisers to affected persons/ households to identify (i) extent of impacts, (ii) vulnerability of affected persons, and (iii) support required.	• Cooperate with the survey enumerators in gathering data on socio-economic profiles of affected persons/ households.
Finalization of Support/ Assistance	Municipality/ Rural Municipality/PIU/ DPR consultant	• Consult with vulnerable affected persons/households to agree on support/assistance • Announce community-wise finalized support/assistance as a public notice at the respective LL ward offices	• State preferred modality of support/assistance • Raise concerns, if any, about support/assistance proposed
Collection of MoU for voluntary land donation	Municipality/ Rural Municipality/ PIU/ DPR consultant	• Conduct MoU signing with APs (at least 60%) for additional land • Verify MoU document by third-party	• Cooperate to have MoU signing and providing necessary land document to DPR team
IMPLEMENTATION			
Facilitation in civil works	Municipality/ Rural Municipality/ PIU/ PCU/ contractor	• Coordinate with APs and road users during construction of roads • Adopt grievance redressal mechanism to resolve the the grievances of local people	• Providing assistance to the contractor to ensure speedy implementation
Ownership transfer of land	Municipality/ Rural Municipality/ PIU/ PCU	• Coordinate with land donors for ownership transfer	• Support project personnel for transferring land ownership

12. Transfer of Deed of ownership

38. . The cadastral survey identified 31,519 sqm of private land in existing road corridor which is yet to transfer the land ownership to government. For deed transfer facilitation, it is planned to cover both existing road (31519 sqm), and additional land (43,213 sqm) required for upgrading of the road. The government will deploy social safeguard associate in the PIU and social mobilizer at each sub-project level to carry out the assignment. PCU level safeguard specialist will monitor their performance regularly and provide necessary backstopping for timely completion of deed transfer. Process of land ownership transfer will start from 01/01/2023 and expected to be completed by 30/03/2023. Cost of deed transfer of private land is estimated in the table-7

13. Mitigation Measure and Entitlements

39. The project proposes the mitigation measures of different impact category through its mitigation measures matrix outlined in Community Participation Framework (CPF). The matrix covers the mitigation measures for land loss, structure loss, livelihood loss, loss of assets such as trees, well, and ponds, loss of community owned assets such as wells, ponds, grazing land etc. Details of the mitigation measures are provided in the CPF.

40. **Cost.** It is identified that the project will impact 260 land parcels belonging to 203 owners and 10 structures fully. The required land for road upgrading is to be provided voluntarily by affected landowners free of cost. Therefore, budget is not required to compensate for the land loss. Following verification of cadastral data, the project will transfer the deed of all donated land parcels in collaboration with the Survey Office and the Land Revenue Office. So, cost for cadastral data verification and ownership transfer has been included. The affected structure will be compensated by providing rehabilitation cost. The CPP will be updated If any changes required during project implementation, and cost estimate will be revised accordingly. Estimated cost for implementation of CPP is presented in table 6 below.

Table 7: Estimated budget for implementation of CPP

S.N.	Activities	Unit	Unit Cost (NRs)	Total Amount (NRs)
1	Assistance for Residential structure loss	10	500,000.00	50,00,000.00
2	Cadastral data verification cost	16 km	10,000.00	1,60,000.00
2	Ownership transfer administrative cost	260 plots	250/plot for LRO and Survey office each)	65,000.00
3	Contingency	Lump-sump		1,00,000.00
Total				**53,25,000.00**

14. Grievance Redress Mechanism

41. **Grievance Redress Mechanism:** A project-specific grievance redress mechanism (GRM) will be established by DOLI to receive, evaluate, and facilitate resolution of affected persons' concerns, complaints, and grievances related to social, environmental, and other concerns on the project. The GRM will ensure greater accountability of the project authorities towards affected persons. The project adopts a three- tier GRM. Grievances may be routed through letters, emails, text messages (SMS), verbal narration, grievance box and registers. The GRM is not intended to bypass the government's own legal process, but to provide a time-bound and transparent mechanism to resolve such concerns that is readily accessible to all segments of the affected persons and community. All costs involved in resolving the complaints (meetings, consultations, communications, and reporting/information dissemination) will be borne by the project.

42. Grievance redress committees (GRCs) will be formed at three levels viz. subproject level, PIU level and PCU level as under:

A) **First Level of GRC (subproject level**): The subproject level GRC will comprise of the Ward chairperson of road alignment municipality/rural municipality as chair of the committee and resident engineer; two representatives from affected person (at least one female); representative of contractor; social mobilizer assigned for the road and representatives of women and disadvantaged groups including Indigenous Peoples as members. The social mobilizer will act as complaint receiving officer and work as secretary of the committee.

B) **Second Level of GRC (**PIU level): The PIU level GRC will comprise of PIU chief as chairperson of the committee, safeguard focal of PIU, senior resident engineer, associate safeguard specialist from PISC as member of the committee. The safeguard focal of the PIU will act as secretary of the committee.

C) **Third Level of GRC (**PCU level): The PCU level GRC will comprise of project director as chairperson of the committee, sociologist PCU, team leader PISC, safeguard

specialist PISC as member of the committee. The sociologist of the PCU will act as secretary of the committee.

43. The Depending on the nature and significance of the grievances or complaints, grievances will be addressed at three levels, namely, subproject level, PIU level, and PCU level. Simple and easily manageable grievances will be addressed at the subproject level and more complex grievances may direct to the PIU, and PCU level GRC. Grievances will be generally redressed within two weeks from the date of lodging. All complaints and resolutions are recorded and reported at each level of the GRC. In addition, contractors will place complaint boxes at prominent places viz. public places, contractor camp site etc. where local community members can put their complaints/grievances and contractor's personnel should be in charge to collect the complaints/grievances and forward them to the subproject level, PIU, and PCU level committee, as necessary. Some concerns may not need to pass though GRC If any such concerns arise, the PISC safeguard consultants and contractor can immediately resolve the complaint on site. The PISC safeguards consultant will notify the PIU that a concern was received, and whether it was resolved.

44. Prior to construction of any works, PIU will ensure local community meetings are held to notify users and affected persons (APs) about grievance redress mechanism of the project. Awareness of grievance redress procedures will be created through the public awareness campaign, with the help of print and electronic media and radio. The key functions of the GRC are to (i) provide support for APs to lodge their complaints; (ii) record the complaints, categorise, and prioritize them; (iii) settle the grievances in consultation with APs and project officials; (iv) report to the aggrieved parties about the decision/solution; and (v) forward the unresolved cases to higher levels.

45. GRM will cover handling of unresolved grievances and complaints through a process of escalation. The unresolved grievances will be transmitted to the next higher level – subproject level to PIU level and further to PCU level and then to ADB. The PCU will aggregate all grievances to a single consolidated database to monitor the performance of PIUs and IAs and generate aggregate statistics on performance to be publicly disclosed on the project's web-platform. Any grievance/complaint received in the subproject level committee will be addressed within 7 days of filing. Grievances will be resolved through continuous interactions with aggrieved party. Subproject level grievance committee will maintain a grievance registry and document the following information: (i) name of the person; (ii) date complaint was received; (iii) nature of complaint; (iv) location, and (v) how the complaint was resolved. If subproject level GRC could not resolve the issue amicably the committee will forward the complaint to PIU level GRC or if the complainer is not satisfied with the solution, the complainant can appeal to PIU level GRC. The PIU level committee will attempt to address the grievance within 15 days of filing. If it is not resolved at PIU level GRC it will forward the complaint to PCU level GRC. The PCU level GRC will make decisions within 30 days of filing.

46. If APs/complainers are not contended with the decision of GRCs or in absence of any response from them, the AP may resort to the legal remedies available. The project level GRM will not affect the regular process of access to a court of law and affected parties may seek legal remedies at any time.

15. Implementation and Institutional Arrangement

47. Ministry of Urban Development (MoUD) acting through Department of Local Infrastructure (DOLI) will be the Executing Agency (EA) and respective province infrastructure ministry will be implementing agency of the project. More specifically, the RCIP- PCU will be the key institution for the successful implementation of the project and ensure compliance to ADB safeguards as contemplated in the community participation plan.

48. The PCU will provide both technical advisory and supervisory roles to the project to ensure the project is in line with the compliance to loan covenants. The PCU will regularly monitor the progress of CPP implementation and prepare semiannual social monitoring report and submit to ADB along with focus of next report. PCU allocates necessary budget to implement the CPP and release the budget to PIUs. Construction Supervision Consultant (CSC) is mainly responsible to implement all activities under CPP in close coordination with PCU and PIUs. Contractors are consulted and instructed by the project regarding social safeguard issues in course of implementation of CPPs. Road users/ affected people being one of the major stakeholders, they are frequently consulted and ensured their meaningful participation in the implementation of CPP. The overall organizational structure of the project for CPP implementation arrangement is shown in Figure 1 below.

Figure 1: Organizational Structure of the Project for CPP Implementation

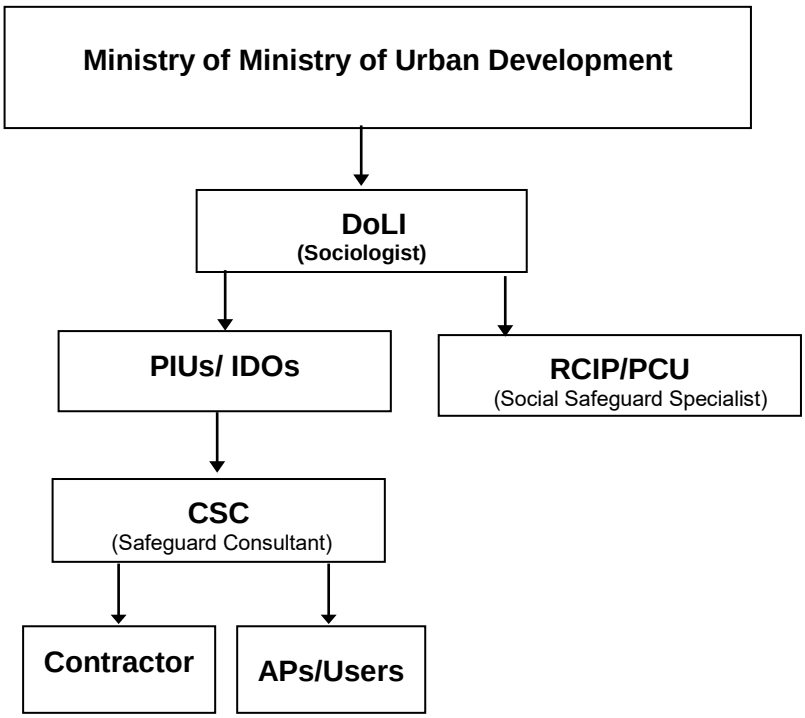

16. Monitoring and Reporting

49. The PCU will monitor social safeguard related activities internally with the help of safeguard consultant in PCU and CSC. The monitoring will track (i) the delivery of the planned social safeguard activities to the affected people and (ii) whether the planned activities are producing the desired outcomes. Monitoring will be done by the Supervision Consultants engaged by PCU. Supervision Consultants will bring to the notice of PCU about observed progress, issues, and challenges during internal monitoring. The monitoring should be carried out against the activities, time frames and budget set out in the safeguard documents.

50. In addition to recording the progress in social safeguards activities, the Supervision Consultants will prepare monitoring report to ensure that implementation has produced the desired outcome. Information gathered from the monitoring exercise will be subjected to review by the project coordination unit (PCU) at department level and other relevant stakeholders in view of taking remedial measures to mitigate or resolve the problems that need institutional interventions.

51. Field office(s) of the Supervision Consultants will submit monthly progress reports comprising the information on i) category wise details of APs, ii) details of structures affected status of assistance provided, iii) nos. of vulnerable households assisted, iv) nos. of gender issues reported by the APs, details of resolution, v) number of GRC meeting held and vi) number of complaints received by GRC and details of resolution. The Project Supervision Consultants will submit a consolidate progress report to the PCU on a quarterly basis. PIU will verify the progress mentioned in the quarterly report submitted by CSC and finalize the report. The PCU will regularly monitor the progress of CPP implementation and prepare semiannual social monitoring report and submit to ADB for approval and disclosure.

ANNEXES

Annex 1: 'Project Information Brochure' for Public Disclosure

आयोजना सम्बन्धी जानकारी पुस्तिका

(क) आयोजना सम्बन्धी सामन्य जानकारी

ग्रामिण सडक सञ्जाल सुधार आयोजना एशियाली विकास वैंक ऋण सहयोग र नेपाल सरकारको संयुक्त लगानीमा नेपालका पाँच प्रदेशहरू क्रमश प्रदेश १, बागमती, गण्डकी, लुम्विनी र कर्णालीमा सचालित सडक परियोजना हो। यस परियोजना अन्तर्गत पहिलो चरणमा ४०२ किमि सडक कालोपत्रेका रुपमा स्तरोन्नती गरी स्थानीय जनतालाई बाह्रैमास सडक पहुँच पुग्ने व्यवस्था गरिएको थियो। पहिलोचरणको सफलता तथा जनस्तरको मागका आधारमा दोस्रो चरणमा पनि पूरक बजेट मार्फत करिव२००० किमि सडकको संभाव्यता अध्ययन गरी विभिन्न मापदन्डका आधारमा २४ वटा सडक ३२४ किमि स्तरोन्नतिका लागि अन्तिम चरणमा छनौट भएका छन्। देशमा संघीयताको सुरुवाद संगै संघीय सरकार र प्रादेशिक सरकारको प्रतक्ष संलग्नता तथा सहभागितामा दोस्रो चरण कार्यान्वयनमा लैजाने गरी तयारी भैरहेकोछ।

(ख) सडकको स्तरोन्नति गर्ने निकाय

यस आयोजनाको कार्यान्वयन शहरी विकास मन्त्रालय मार्फत स्थानीय पूर्वाधार विकास (डोलि) तथा संवन्धित प्रदेशको भौतिक विकास मन्त्रालयहरूले संयुक्त रुपमा गर्नेछन्। केन्द्रमा सबै प्रदेशका आयोजनाहरू समन्वयको लागि आयोजना समन्वय इकाइका को स्थापना भएको छ। आयोजना समन्वय इकाईले परियोजना कार्यान्वयन तथा अनुगमन परामर्शदाता छनौट गरी परियोजनालाई सहज रूपमा कार्यान्वयन गरिनेछ। त्यसैगरी प्रदेशको मन्त्रालय अन्तर्गत कार्यक्रम कार्यान्वयन ईकाइ रहनेछ। सबै निकायको समन्वयात्मक प्रयास तथा प्रत्यक्ष संलग्नतामा आयोजनाको अनुगमन, मूल्याङ्कन तथा कार्यान्वयन गरिनेछ।

(ग) आयोजना र एशियाली विकास बैंक:

प्रारम्भमा एशियाली विकास बैंकको सहयोगमा आयोजना तयारी चरणमा परियोजना तयारी प्रविधिक सहयोग अक्टोवर २०१५ देखि मार्च २०१६ सम्म सम्पन्न भएको थियो। उक्त समयमा आयोजनाको डिजाईन र संभाव्यता अध्ययन कृषि उत्पादन क्षेत्र विकास कार्यक्रमहरुलाई प्राथमिकतामा राखी गरिएको थियो। उक्त अध्ययनका तीनवटा मुख्य विषयहरु निम्न रहेका थिए।

१. ग्रामीण सडकको स्तरोन्नती
२. कृषि उपजको बजार क्षेत्र र मूल्यचक्र विकास
३. नेपाल सरकारको कृषि नीतिलाई प्रभावकारी कार्यान्वयन

यसै चरणमा एशियाली विकास बैंकले उक्त क्षेत्रहरुमा लगानी गर्न डोलिसँग विभिन्न चरणमा छलफल गरेको थियो। छलफलको क्रममा प्रस्ताव गरिएका सडक आयोजनाहरुको तयारी अवस्था र लगानी गर्नुको औचित्यको बारेमा अध्ययन गरिएको थियो। छनौटमा परेका सडकहरुको तयारी विस्तृत आयोजना प्रतिवेदनको अवस्थालाई सबै भन्दा बढि प्राथमिकता दिइएको थियो। अन्तमा एशियाली विकास बैंक र नेपाल सरकार बीच अन्य दुईवटा विषयहरुलाई छाडेर २०१७ मा ग्रामीण सडक निर्माण तथा स्तरोन्नति गर्ने विषय मात्र आयोजनाको रुपमा अगाडी बढाउने सहमति भयो। यस आयोजनाको नाम ग्रामिण सडक सञ्जाल सुधार आयोजना राखियो। पहिलो चरणको कायक्रम सुसम्पन्न हुनै लाग्दा यसका सफल अभ्यासलाई समेत ध्यानमा राखी पुन दास्रो चरणको तयारी अन्तिम चरणमा प्रवेश गरिसकेको छ।

(घ) सडक उपआयोजनाहरुको छनौटका आधारहरू

यस आयोजना अन्तर्गत छनौटमा परेका सडक आयोजनाहरुको छनौट गर्दा ९ वटा विभिन्न मापदण्डहरूका आधारमा गरिएको थियो। ती मापदण्डहरूको अङ्कन क्रमश गापा नपासंगको सामिप्यतामा २०, सडकले सेवा दिने जनसंख्यामा १५, ट्राफिक भोल्युममा १५, स्वास्थ्य सेवा वा बजार पहुँचमा ८, वातावरणीय पक्षमा ८, कृषि पर्यटन तथा औधोगिक संभाव्यतालाई ८, पुनर्वासलाई ८, आर्थिक पक्षलाई १० र सरकारी प्राथमिकताको आयोजनालाई ८ गरी कूल १०० अंकका आधारमा गरिएको थियो। ती मध्ये बढी अङ्क प्राप्त गर्ने सडक छनोट भई कार्यान्वयनमा आउनलागेका हुन्।

(ङ) आयोजना कार्यान्वयनमा स्थानियहरुको सहभागिता

यस आयोजना अन्तर्गत निमार्ण हुने सडकको क्षेत्रमा बसोबास गर्ने समुदायको प्रत्यक्ष रुपमा सहभागिता हुनु पर्दछ। सडकलाई आवश्यक पर्ने थप थोरै जमिन निशुल्क रुपमा स्वच्छिक दान दिन तयार हुनुपर्नेहुन्छ। यसमा सम्बन्धित गाउँ/नगरपालिकाको पनि प्रत्यक्ष संलग्नता हुनुपर्दछ। यसरी समुदाय आयोजनाको सफलताको लागि प्रत्यक्ष वा गाउँ/नगरपालीका मार्फत निम्न बमोजिम सहभागि हुने व्यवस्था गरिएको छ। खण्डित वा टुक्रे हिडाइ मा सहभागी भएर सडकको सीमाक्षेत्र लाई अन्तिम रुप दिने।

सडक सीमाक्षेत्र मा देखिएका विभिन्न किसिमका विषयहरुलाई पहिचान गरी समाधानका लागि सहजीकरण गर्ने।

सडकको कारणले उत्पन्न हुने विभिन्न प्रभावलाई न्यूनिकरण गर्न सुझाव दिने र विपन्न वर्गमा पर्ने नकरात्मक प्रभावहरुलाई न्यूनिकरण गर्ने। सडक निर्माणको कार्यलाई समयमै सम्पन्न गर्न निर्माण व्यवसायीहरुलाई आवश्यक सहयोग गर्ने।

(च) आयोजनाका विभिन्न चरणहरुमा समुदायको सहभागिता

आयोजनाका चरणहरु	उत्तरदायी व्यक्ति/संस्था	उत्तरदायी व्यक्ति/संस्थाले गर्नु पर्ने काम	समुदायको तर्फबाट गरिनु पर्ने काम
आयोजना तयारी चरण			
सडक सीमाक्षेत्र लाई अन्तिम रुप दिन प्राथमिकता	जिल्ला आयोजना कार्यालय, डोलिडार। गाउँ/नगरपालीका	निश्चित स्थानहरु, गाउँपालिका/नगरपालिकाहरुमा आयोजनाको बारेमा जानकारी दिने सामाग्रीहरू वा जानकारी पुस्तिका गाँउपालिका, समुदायहरुमा बसोबास गर्ने बस्तीहरुमा वितरण गर्ने।	आयोजनाको उद्देश्य, सडक स्तरोन्नतिको प्रकृति र आयोजनाको तयारी तथा कार्यान्वयन चरणमा समुदायको भूमिका बारेमा जानकारी।
खण्डित वा टुक्रे हिडाइ (ट्रान्सेक्ट वोक)	प्रदेश, डोलि, गाउँ वा नगरपालिका र अन्य संघ संस्थाका प्रतिनिधि	(खण्डित वा टुक्रे हिडाइ गर्न मिति र स्थान तय गर्ने। खण्डित वा टुक्रे हिडाइ र समुदायसँग छलफल कसरी गर्ने भन्ने बारे जानकारी दिने। सडकको सीमाक्षेत्र र समुदायलाई प्रस्तावित सडकको विभिन्न स्थानमा देखिएका समस्याहरु बारे स्थानियसँग छलफल गर्ने। प्राविधिक डिजाइनमा संसोधन गर्नु पर्ने आवस्थाहरुको पहिचान गर्ने।	सडक स्तरोन्नती गर्दा दान गर्नु पर्ने जमिनको क्षेत्रफल, विपन्न वर्गमा पर्ने प्रभाव, सामुदायीक सम्पतिमा पर्ने प्रभाव र जमिन माथीको परम्परागत अधिकारमा पर्ने प्रभावको बारेमा जानकारी हुने। सडक स्तरोन्नती गर्दा विभिन्न सामुदायिक र व्यक्तिगत संरचनाहरु, सिंचाई, कुलो, खानेपानी पाइप लाईन र सडक सुरक्षा जस्ता विषयहरुमा सुझाव दिने र उक्त विषयहरुलाई प्राविधिक डिजाइनमा समावेश गर्न लगाउने।
प्रभावित व्यक्तिहरुको घर धुरी सर्भेक्षण	संवन्धित प्रदेश, डोलि, गाउँ/नगरपालिका	घरधुरी सर्भेक्षणको लागि सर्भेक्षण उपकरण तथा कागजातहरु, आवश्यक पर्ने दक्ष जनशक्ति जिल्लामा पठाउने र सर्भेक्षण टोलिले सडक स्तरोन्नतिको क्रममा पर्ने प्रभावहरु, प्रभावित व्यक्तिहरुको विपन्नता र उनीहरुलाई आवश्यक पर्ने सहयोगहरु पहिचान गर्ने।	प्रभावित व्यक्तिहरुको सामाजिक, आर्थिक विश्लेषण गर्न आवश्यक पर्ने तथ्याङ्क सङ्कलन गर्न खटिएका जनशक्तिहरुलाई सहयोग गर्ने।
प्रभावित परिवार/व्यक्तिहरुलाई प्रदान गरिने सहयोग के/कस्तो हुने बारे अन्तिमरुप दिने।	जिल्ला आयोजना कार्यालय, डोलि गाउँ/नगरपालिका	विपन्न तथा जोखिममा रहेका व्यक्ति/समुदायहरु सँग छलफल गरी उनीहरुको जीवनस्तर सुधारका लागि आवश्यक सहयोगमा सहमति गर्ने। पहिचान गरिएका सहयोगको क्रियाकलापहरु/विषयहरु समुदायका सबै व्यक्तिलाई जानकारी गराउने।	सहयोग गरिने क्रियाकलापहरुलाई कसरी प्रदान गरिने भन्ने बारेमा स्पष्ट पार्ने। विपन्न वर्गलाई प्रदान गरिने सहयोगको बारेमा समुदायको तर्फबाट कुनै प्रतिक्रिया भए छलफल गर्ने।
आयोजना कार्यान्वयन चरण			
निर्माण कार्य प्रारम्भ गर्न प्राथमिकता दिने।	जिल्ला आयोजना कार्यालय, डोलि गाउँ/नगरपालिका	सडक सीमाक्षेत्र लाई अन्तिम रुप दिन तयार पारिएको सम्झौता दानपत्र	व्यक्तिले स्वेच्छाले गरेको जग्गादान जिल्ला स्थित मालपोत/नापी

		अनुसार प्रभावित व्यक्तिहरुले जग्गाको स्वामीत्व हस्तान्तरण गर्ने।	कार्यालयमा गई सडकमा पर्ने जग्गाको स्वामित्व हस्तान्तरण गर्न सम्झौता दानपत्रमा हस्ताक्षर गर्ने । गाउँ/नगरपालिका वा प्रतिनीधीले सम्झौता दानपत्र प्रमाणित गर्ने।

(छ) स्वेच्क्षिक जग्गा दान र प्रभावलाई निवारण गर्न अपनाउने उपायहरूः

सडक स्तरोन्नती गर्दा सडकको कारणले प्रभावित हुन जाने जग्गाका कित्ताहरु र ती जग्गामा बनेका भौतिक संरचनाहरुमा पर्न जाने क्षतिलाई कम पार्न निम्न उपायहरु लागु गरिनेछ।

१. आयोजनाले चलिरहेको सडकलाई स्तरोन्नति मात्र गर्नेछ। यदि थप जग्गा तथा संरचना प्रभावित हुने भएमा उक्त जग्गा तथा संरचना पुनः प्रयोग हुने अवस्थामा मात्र थप जग्गा लिनेछ।

२. प्राविधिक रुपमा संभव नभएको अवस्थामा/स्थानहरुमा मात्र थप जमिन आवश्यक भएमा कम प्रभाव पर्ने उपायहरु अवलम्बन गरिनेछ जो निम्नानुसार हुन सक्छ।

३. आयोजना निवारण मेट्रिक्स अनुसार विपन्न तथा जोखिममा रहेका।

- सडक सुरक्षालाई ध्यान दिएर प्राविधिक डिजाईन परिवर्तन वा सडकको चौडाइ कम पार्ने।
- सबै उपायहरु अवलम्बन गर्दा पनि प्राविधिक रुपमा जग्गा आवश्यक भएमा जग्गा धनिबाट स्वेच्छिक रुपमा जग्गा दानको सम्झौता गरी सो जग्गा नेपाल सरकारको नाममा ल्याईनेछ।

जोखिमयुक्त प्रभावित व्यक्तिहरुको परिभाषा तल उल्लेखित वर्गभित्र पर्ने प्रभावित व्यक्तिहरु सहयोग र सहायताको लागि योग्य हुनेछन्

- दलित गरिबिको रेखा मुनि पर्ने व्यक्तिहरु
- महिला पुरुष भएको घर धुरी
- बनावट नोक्सान हुने घरधुरी
- विशेष क्षमता (अपाङ्ग) भएका व्यक्तिहरु

(ख) जोखिमयुक्त प्रभावित व्यक्तिहरुकोलागि सहयोग र व्यवस्था

प्रभावको वर्गीकरण	निवारण मापन	जिम्मेवार निकाय
जमिनमा क्षति	जग्गा दान गर्न आफू इच्छुक भएको भनी लिखित मञ्जुरीनामा दान गरेको जग्गालाई कुनै क्षतिपुर्ति नदिइने (कुनै भौतिक विस्थापन हुने छैन) र सामान्य सम्पति जस्तै घरको आंगन, बरन्डा, रुख, पर्खाल आदि जग्गा दान गर्ने /हस्तान्तरण गर्ने छलफल हुने आयोजना र जग्गा धनि) जग्गा पास खर्च निशुल्क हुने हरुको लागि सडक निमार्ण हुदा ज्यालादारी श्रमिक कामको लागि प्राथमिकता	पालिका, प्रदेश सरकार वा आयोजना
	अन्नबाली भित्र्याउनु पुर्व सूचना दिइने, त्यस्ता जमिनहरु जसमा व्यक्तिको परम्परागत अधिकार लाग्दछन, त्यसमा नेपाल सरकारको कानुन बमोजिम जग्गा हस्तान्तरण हुने छ। यसमा आदिवासीहरुको जग्गा जमिन सम्बन्धि चलनअनुसारको अधिकारको पनि ख्याल गरिनेछ।	
संरचनामा क्षति	आयोजनाले सडकले भत्काएका संरचनाहरू आफै बनाउनेछ। यदि त्यो सम्भव नभएमा त्यसको उचित निर्माण खर्च दिइनेछ। घेरा, वाल र तारवारहरु जग्गा धनिको स्वेच्छिक दान बाट संझौता गरी लिइनेछ। यदि स्वेच्छिक दान सम्भव नभए कार्यान्वयन गर्ने निकायले त्यस्ता संरचनाहरुको क्षतिको नगद सहयोग, निर्माण सामाग्रीको सहयोग, मजदुर/श्रमको सहयोग दिएर प्रभावित व्याक्तिहरुलाई त्यस्तै संरचना बनाउन सहयोग गर्नेछ। जोखिमयुक्त प्रभावित व्यक्तिहररूका लागि ज्यालादारी श्रमिकको रुपमा सडक निर्माण र मर्मत हुँदाताका रोजकारीको व्यवस्था गरिने छ जोखिमयुक्त प्रभावित व्यक्तिहररूका ज्येष्ठ नागरिक अपाङ्गता भएका व्यक्ति, छोराछोरी भएका महिलाहरु जसको लागी रोजगारी उपयुक्त नहुनसक्छ , तिनीहरुलाइ समुदाय संग छलफल गरी अन्य उपयुक्त सुविधाहरु प्रदान गरिने छ।	पालिका, प्रदेश सरकार वा आयोजना

	त्यसता जमिनहरु जसमा व्यक्तिको परम्परागतर अधिकार लाग्दछन् त्यसमा नेपाल सरकारको कानुन बमोजिम जग्गा हस्तान्तरण हुनेछ यसमा आदिबासी जनजातीहरुको जग्गा जमिन सम्बन्धि चलनअनुसारको अधिकारहरुलाइ पनि ख्याल गरिनेछ।	
	दलित आयोग को परिभाषा अनुसार दलित भनेका त्यस्ता समुदायहरु जुन जातको आधारमा बहिस्करणमा परेका छन र जुन सामाजिक, आर्थिक, शौक्षिक, राजनैतिक र धार्मिक क्षेत्रहरुमा सिमान्तकृत छन्।	

प्रभाव	निवारणका मापन	जिम्मेवारी
जिवीकोपार्जनमा क्षति	जीवन उपयोगी सीपमूलक तालिमहरु सिकाएर प्रभावित व्यक्तिहरुलाई आर्थिक संस्थाहरुसंग नरम ऋण लिनको लागि समन्वय गरिदिने जोखिमयुक्त प्रभावित व्यक्तिहररूलाई सडक निर्माण र मर्मत गर्दा श्रमिक कामदारको रुपमा रोजगारीको लागि प्राथमिकता दिने	पालिका, प्रदेश सरकार वा आयोजना
सम्पति, रुख, इनार, पोखरीको क्षति	इच्छुक दानपत्र, संझौता गरेर लिने। जोखिमयुक्त प्रभावित व्यक्तिहररूलाई सडक निर्माण र मर्मत गर्दा श्रमिक कामदारको रुपमा रोजगारीको लागी प्राथमिकता दिने। यदि नीजी सम्पतिहरु स्वेच्छिक दानबाट प्राप्त हुन नसकेमा कार्यान्वयन गर्ने निकाय ले क्षतिपुर्ति अनुरुप नगद सहयोग गर्न।	पालिका, प्रदेश सरकार वा आयोजना
सामुदायिक सम्पतिहरू इनार, पोखरी चरण क्षेत्रको क्षति	स्वेच्छिक दान, संझौता गरेर लिने भौतिक निर्माणको पुर्नस्थापना कार्यान्वयन गर्ने निकायले इकाईको प्राविधिक सहयोगमा गर्ने। चरण क्षेत्र लगायतका बिषयहरूमा समुदायका व्यक्तिहरूसंग छलफल गर्ने।	पालिका, प्रदेश सरकार वा आयोजना
सडक निर्माण हुँदा पर्ने अस्थाइ प्रभाव जस्तै यातायातका साधनमा रोकावट, ध्वनि प्रदुषण, धुलो उत्पादन, ठुलामेसिनहरूले गर्दा नजिकैको जग्गामा पर्न गएको क्षति	मेसनिनको कारण सडक नजिकैको संरचनामा, जमिनमा क्षति पर्न गएमा ठेकेदारले क्षतिपुर्ति दिनुपर्ने छ। सडक नजिकैका जग्गाहरूलाई अस्थाइ उपयोग गर्न परेमा ठेकेदार र निजि जग्गा धनीबीच लिखित सहमति हुनपर्ने निर्माण क्याम्पहरू खडा गर्न गा.वि.स. संग छलफल गरिने ठुला मेसिनहरू प्रयोग गर्ने, समय छुट्याउन धुलोको प्रकोप, गाडिहरूको नियमित आवागमनकोलागि सडक सुरक्षाको साइन बोर्ड राख्न ठेकेदार जिम्मेवार हुनपर्ने।	पालिका, प्रदेश सरकार वा आयोजना
सडक सुरक्षाका चुनौतिहरू	टुक्रे हिडाइ गर्दा र निर्माण सुरु हुन अगाडि प्रभावित समुदायका व्यक्तिहरूलाइ सडक सुरक्षा सम्बन्धि चेतना मुलक कार्याक्रम चलाइने छ।	पालिका, प्रदेश सरकार वा आयोजना
अरु नदेखिएका समस्याहरू	➢ अन्य कल्पना नगरिएका समस्या देखिएमा तिनिहरूलाई सङ्कलन गरी यसै संरचनाका आधारमा समाधान गरिने छ।	पालिका, प्रदेश सरकार वा आयोजना

)ज (गुनासो निवारण संयन्त्र

परियोजना सँग सम्बन्धित सामाजिक वातावरणीय वा अन्य विषयमा व्यक्तिका चासो अथवा गुनासोहरू लाई सम्बोधन गर्नका लागि स्थानीय पूर्वाधार विभाग द्वारा एक गुनासो निबारण समिति निर्माण गरिनेछ। तीन तहको उक्त समितिमा लिखित मौखिक वा अन्य कुनै माध्यमबाट परियोजना प्रभावित स्थानीय बासीहरूलेहरूले गुनासो दर्ता गराउन सक्ने प्रावधान राखिनेछ। उक्त समितिको सञ्चालन, छलफल , सञ्चार, प्रतिवेदन प्रस्तुती आदिका लागि आवश्यक खर्च परियोजनाले नै व्यहोर्ने छ । तीन तहको उक्त समितिमा तपसिल बमोजिमका सदस्यहरू रहेका हुनेछन्।

क(पहिलोतह गुनासो निवारणको यो तह स्थानीय परियोजना कार्यान्वयनको फिल्ड तहमा रहेको हुनेछ । यो समितिमा परियोजना कार्यान्वयनमा रहेको स्थानीय वडाको वडाध्यक्ष अध्यक्ष, आवासीय इन्जिनियर सदस्य, प्रभावित व्यक्तिहरू मध्ये एकजना महिलासहित दुईजना सदस्य , सम्बन्धित सडक हेर्ने सामाजिक परिचालक सदस्य, तथा महिला जनजाति तथा पिछडिएको वर्गको प्रतिनिधित्व गर्ने समुदायको सदस्य रहने व्यवस्था गरिएको छ। सम्बन्धित सामाजिक परिचालकले गुनासो दर्ता गर्ने तथा सो समितिको सचिवको रुपमा काम गर्नेछ ।

ख(दोस्रोतह परियोजना कार्यान्वयन एकाइ अन्तर्गत दोस्रो तहको गुनासो निवारण समिति रहनेछ । यस तहको समितिको अध्यक्षता सम्बन्धित इकाइ प्रमुखले गर्नेछ । सदस्यहरूमा क्रमश इकाइका सेफगार्ड फोकल पर्सन, सिनियर रेसिडेन्ट ईन्जिनियर, कार्यक्रम कायान्वयन अनुगमन कन्सल्टेन्टका असोसिएट सेफगार्ड स्पेसियलिष्ट रहनेछन् । सम्बन्धित इकाइका सेफगार्ड फोकल पर्सनले गुनासो दर्ता गर्ने तथा सो समितिको सचिवको रुपमा काम गर्नेछ ।

ग(तेस्रोतह परियोजना समन्वय इकाइ वा केन्द्रीय तहको गुनासो निवारण समितिमा सम्बन्धित परियोजना निर्देशक अध्यक्ष, इकाइको समाजशास्त्री सदस्य, कार्यक्रम कायान्वयन अनुगमन कन्सल्टेन्टका टिम लिडर सदस्य, का सेफगार्ड स्पेसियलिष्ट रहनेछन् । इकाईको समाजशास्त्रीले सो समितिको सचिवको रुपमा काम गर्नेछ ।

गुनासाहरू व्यवस्थित रुपमा दर्ता हुने तथा सम्वोधन हुनेछन् । गुनासो संकलन गर्ने प्रयोजनका लागि सार्वजनिक स्थानहरूमा गुनासो पेटिका राखिने छ। प्राप्तहुने गुनासोको प्रकृति र क्षेत्र अनुसार गुनासोलाई ३ तहबाटै निवारण गरिनेछ। सरल वा सजिलै सम्बोधन हुन सक्ने गुनासाहरू स्थानीय तहबाट निवारण गरिनेछ भने विशिष्ट र कठिन गुनासाहरू क्रमशः उच्चतहबाट समाधान हुनेछन् । सम्बोधन भएका वा हुन् बाँके गुनासाहरू को व्यवस्थित तथ्यांक आयोजनाले राख्नेछ। सामान्यतया गुनासाहरू दर्ता भएको दुई हप्ता भित्रमा सम्बोधन भइसक्ने छन् ।

परियोजना सञ्चालन हुनुपूर्व कार्यक्रम कार्यान्वयन इकाईले सडक प्रभावितहरूको भेला बोलाई गुनासो निबारण संयन्त्रको अस्थित्व बारेमा विभिन्न माध्यमहरूबाट जानकारी गराउनुपर्नेछ। समितिको काम मुख्यतया प्रभावित व्यक्तिहरूको गुनासो प्रस्तुत गर्ने, गुनासो दर्ता वर्गिकरण र प्राथमिकीकरण गर्ने, सम्बन्धित पदाधिकारीको उपस्थितिमा गुनासो निबारण गर्ने, निवारण भएको गुनासो सम्बन्धित पदाधिकारी व्यक्ति वा संस्थाहरूमा प्रतिवेदन गर्ने तथा समाधान नभएका गुनासा माथिल्लो तहमा पठाउने आदि रहनेछन्।

गुनासो निर्माण संयन्त्रले समाधान नभएका गुनासाहरू माथि पठाउने काम पनि गर्दछ। उक्त गुनासोहरू क्रमशः पहिलो तहबाट कार्यक्रम कार्यान्वयन इकाइमा , कार्यक्रम समन्वय इकाइमा तथा एसियाली विकास बैंक सम्म पुग्ने छन्। स्थानीय तह का गुनासाहरू ७ दिन भित्रमा सम्बोधन गरिनेछ। त्यसैगरी कार्यक्रम कार्यनयन इकाइका गुनासाहरू १५ दिनभित्रमा सम्बोधन गरिनेछ।त्यसैगरी कार्यक्रम सम्वन्वय इकाइमा प्राप्त गुनासाहरू ३० दिनभित्रमा सम्बोधन भइसक्नुपर्ने छ। तोकिएको समयावधिमा सम्बोधन नभएका गुनासाहरू क्रमशः माथिल्लो तहमा प्रस्तुत गरिनेछ। कार्यक्रम कार्यान्वयन इकाइले गुनासाहरू एकीकृत रुपमा डाटाबेस तयार गरी राख्नेछ ।उक्त डाटाबेसमा गुनासो कर्ताको नाम, दर्ता मिति, गुनासो सम्बन्धी स्थान, गुनासोको प्रकृति र कसरी समाधान भयो सो समेत उल्लेख गरिनेछ ।

यदि गुनासो निवारण समितिबाट प्रतिक्रिया प्राप्त नभएमा वा निर्णयमाथि गुनासो कर्तालाई चित्त नबुझेमा गुनासोकर्ताले उपलब्ध कानुनी उपचार लिन सक्नेछन् ।साथै परियोजना तहको गुनासो निबारण समेतले कानुनी तथा अदालती पहुँचका लागि कसैलाई बाधा पुर्याउने छैन दुवै पक्षले कुनै पनि समयमा कानुनी उपचार लिन सक्नेछन् । गुनासो व्यवस्थापन सम्वन्धी विस्तृत व्यवस्था कार्यक्रम कार्यान्वयन पुस्तिकामा उल्लेख गरे बमोजिम हुनेछ ।

Project Information Brochure for Public Disclosure

A. What is Rural Connectivity Improvement Project (RCIP)

Rural Connectivity Improvement Project – RCIP (the Project) aims at improving about 1,940 km rural road network in Province no-1, Bagmati Province, Gandaki Province, Lumbini Province and Karnali Province of Nepal with financial support of Asian Development Bank.

B. Who will improve the road?

Department of Local Infrastructure (DOLI) will be the implementing agency and the Ministry of Urban Development will be the executing agency. DOLI has established a project coordination unit (PCU); acting as project management unit (PMU) in the central level to implement RCIP

C. The Project & Asian Development Bank

A project design and feasibility study for the Agriculture Sector Development Program (ASDP) was undertaken between October 2015 and March 2016, with financing under a project preparatory technical assistance (PPTA) by Asian Development Bank. Three components were envisaged: (i) rural road, (ii) markets and value chain development, and (iii) a policy element to put in place the institutional and legal framework for implementation of the recently completed NEP: Agriculture Development Strategy (ADS). After consulting the government on the scope, financing and readiness of the proposal, it was said that the readiness for the rural road component was higher than the other two components and to be

ready for financing. Subsequently, the government and ADB have agreed that rural road will be processed as an independent project.

D. How are the Project roads selected?

The project roads have been selected after careful consideration of population to be served, socio economic conditions of the project areas, infrastructure development conditions and adherence to ADB safeguard policies. Particularly for AF, the criteria are a) Connections to the local level(20), b) population served (15), c) Traffic volume (15), d) health and market access(8), e) Environmental aspects (8), f) agriculture, tourism, industrial potential(8), g) resettlement (8), g) economic aspects (10), h) government prioritized roads (8) etc. In evaluation for road selection, 100% is considered as high priority, 80% for moderate priority and 60% as low priority. The highest score receiver roads are selected for improvement.

E. How will the Community participate in the Project?

The community is the major beneficiary of the Project and is also accountable for the Project's success. The community will participate directly or through Municipalities/Rural Municipalities in the following manner:

- Finalization of the alignment by participation in the transect walk
- Facilitate identification of issues and concerns
- Suggest measures for mitigating impacts including impacts on vulnerable groups
- Redressing grievances at the individual/community level.
- Providing assistance to the contractor to ensure speedy implementation

Community Participation at Various Stages of the Project

Table 3: Community Participation at various Stages of the project

Project Stage/Activities	Responsible Person/Agency	Responsible Person/Agency will:	Community is expected to:
PLANNING			
Prior to finalization of alignment	Local Infrastructure Development Project Office (LIDPO) Municipality/ Rural Municipality. DPR Consultant	Distribute Project information, Information Brochure with key project information at prominent places in the village, market areas etc,	Understand the purpose of the Project, nature of road improvement envisaged, and responsibility of the community in project preparation and implementation
Transect Walk	LIDPO, Municipality/ Rural Municipality, representatives from line departments, DPR Consultant	Announce the date, time and route of transect walk Explain how the Walk and subsequent consultation will be conducted Walk with the community people along the critical areas in the proposed alignment and listen to the issues and concerns raised Identify the locations requiring additional land, environmentally sensitive areas, vulnerable groups of people, etc. Identify modifications to be made to the design.	Provide concerns related to proposed road improvement such as extent of land take, impacts on vulnerable people and common properties, land with traditional rights, etc. Provide suggestions to be incorporated in the road design such as issues relating to drainage lines, irrigation water courses, road safety, etc.
Census Survey of Affected Persons	LIDPO Municipality/ Rural Municipality, DPR Consultant	Dispatch survey enumerators/ social mobilisers to affected persons/ households to identify (i) extent of impacts, (ii) vulnerability of affected	Cooperate with the survey enumerators in gathering data on socio-economic profiles of affected persons/ households.

		persons, and (iii) support required.	
Finalization of Support/Assistance	LIDPO, Municipality/ Rural Municipality	Consult with vulnerable affected persons/households to agree on support/assistance Announce community-wise finalized support/assistance as a public notice at the VDC office	State preferred modality of support/assistance Raise concerns, if any, about support/assistance proposed
IMPLEMENTATION			
Prior to initiating construction works	District Units of DoLI, Municipality/ Rural Municipality, Consultant	Collect MOU for transfer of land required for implementing road improvement as per finalized alignment	Sign MOU for willing transfer of required land Municipality/ Rural Municipality representatives will verify the MOU.

F. Voluntary Land Donation and Mitigation Measures

The criteria below will apply while planning and designing the Project roads:

The proposed alignment involves little or no loss of land or structures, and the remaining land and or/structures remain viable for continued use;

In case wherein the impacts are unavoidable, the losses will be minimized through the adoption of one or more of the following mechanisms:

a. Design modifications by reduction of land width, alignment shifts, and modifications in cross-sections etc., to the extent required from safety considerations;

b. Voluntary donation of land/assets by the land/asset owner by means of MoU to the executing agency; and

c. Providing support and assistance to the vulnerable affected persons[8] as per project mitigation matrix.

d. Roads for which no scope exists for addressing the social impacts through any of the mechanisms above will not be taken up under the Project.

e. With regard to donation of land, affected persons have the choice of opting for donating or refusing to donate their land/assets.

G. Definition of Vulnerable Affected Persons (VAPs)

The following categories of Affected Persons are eligible for support and assistance as vulnerable APs: Indigenous People, Dalit[9] Households Below Poverty Line, Female headed household ,Households losing structure, Disabled person etc.

H. Support/Assistance Provisions for VAPs

Table 4: Support Assistance Matrix

Impact Category	Mitigation Measures	Responsibility

[8] Affected persons are defined as people (households) who stand to lose, as a consequence of the project, all or part of their physical and non-physical assets irrespective of legal or ownership titles.

[9] The Dalit Commission has defined Dalit as, “the community discriminated on the basis of caste and marginalized in terms of social, economic, educational, political and religious sectors.”

Impact Category	Mitigation Measures	Responsibility
Loss of Land	• Willing transfer of land by means of written consent (MOU) • No compensation for the donated land (no physical displacement should be involved) and minor assets like extended veranda (sitting place outside residences), tree, boundary fence, etc. • Transfer of land ownership by negotiation (MOFALD [EA] and the owner). • Free/escape of any transfer costs, registration fees or charges. • For vulnerable APs, preferential employment in wage labour in project construction and maintenance works. • Advance notice to harvest standing crops • For land involving traditional and tenurial rights, the legal provisions applicable of Government of Nepal pertaining to transfer of land will be followed. Existing customary rights of the tribal communities on various categories of land shall be taken into account during the process of land transfer.	Concerned municipality, Land Revenue offices, Land Survey offices PIU PCU
Loss of Structure	• Project shall undertake repairs. If repair is not enough to address the loss, restoration cost shall be provided as per the estimate. • For loss of boundary walls and fences, willing transfer by means of MOU. In case voluntary donation of such structures are not possible, cash assistance as per replacement cost by EA to meet loss of such structures, or provision of materials and/or labor by EA to allow the AP to replace/rebuild the same • For vulnerable APs, preferential employment in wage labour in project construction and maintenance work. For vulnerable APs like elderly, disabled and female with kids etc. for whom employment as wage labour may not be appropriate other in-kind benefits may be provided by the project or/and community and will be discussed during consultations. • For land involving traditional and tenurial rights**,** the legal provisions applicable of Government of Nepal pertaining to transfer of land will be followed. Existing customary rights of the tribal communities on various categories of land shall be taken into account during the process of land transfer.	Concerned municipality, PCU, PIU and Province
Loss of livelihood	• Linkage with financial institution if the AP wants to take soft loan to operate business after getting life skills training. • For vulnerable APs, preferential employment in wage labour in project construction and maintenance work	Concerned municipality, PCU, PIU and Province
Loss of Assets such as Trees, Well, and Ponds	• Willing transfer of the asset by means of written consent (MOU). • For vulnerable APs, preferential employment in wage labour in project construction and maintenance work. • In case voluntary donation of such assets are not possible, cash assistance as per replacement cost by EA to meet loss of such assets.	Concerned municipality, PCU, PIU and Province
Loss of community owned assets such wells, ponds, grazing land etc	• Willing transfer of the asset by means of written consent (MOU). • Relocation or construction of asset by EA with technical inputs from PIU • Consultations with the concerned section of the community in case of grazing land, etc	Concerned municipality, PCU, PIU and Province

Impact Category	Mitigation Measures	Responsibility
Temporary impacts during construction include disruption of normal traffic, increased noise levels, dust generation, and damage to adjacent parcel of land due to movement of heavy machinery	• The contractor shall bear the cost of any impact on structure or land due to movement of machinery during construction • All temporary use of lands outside proposed corridor of construction to be through written approval of the landowner and contractor. • Location of construction camps by contractors in consultation with Rural Municipality • Contractor shall be responsible for regulating time of usage of heavy machineries, dust suppression, schedule of construction to allow normal traffic during morning and evening and signage of sensitive areas where safety is a concern.	Concerned municipality, PCU, PIU and Province
Increased road safety risks	During transect walk, and shortly before putting roads into operation: Increasing awareness of affected communities on road safety risks and measures to be implemented	Concerned municipality, PCU, PIU and Province
Other impacts not identified	Unforeseen impacts will be documented and mitigated based on the principles in this framework.	Concerned municipality, PCU, PIU and Province

Grievance Redress Mechanism

A project-specific grievance redress mechanism (GRM) will be established by DOLI to receive, evaluate, and facilitate resolution of affected persons' concerns, complaints, and grievances related to social, environmental, and other concerns on the project. Grievance redress committees (GRCs) will be formed at three levels viz. subproject level, PIU level and PCU level as under:

i. **First Level of GRC** (subproject level): The subproject level GRC will comprise of the Ward chairperson of road alignment municipality/rural municipality as chair of the committee and resident engineer; two representatives from affected person (at least one female); representative of contractor; social mobilizer assigned for the road and representatives of women and disadvantaged groups including Indigenous Peoples as members. The social mobilizer will act as complaint receiving officer and work as secretary of the committee.

ii. **Second Level of GRC (**PIU level): The PIU level GRC will comprise of PIU chief as chairperson of the committee, safeguard focal of PIU, senior resident engineer, associate safeguard specialist from PISC as member of the committee. The safeguard focal of the PIU will act as secretary of the committee.

iii. T**hird Level of GRC (**PCU level): The PCU level GRC will comprise of project director as chairperson of the committee, sociologist PCU, team leader PISC, safeguard specialist PISC as member of the committee. The sociologist of the PCU will act as secretary of the committee.

Simple and easily manageable grievances will be addressed at the subproject level and more complex grievances may direct to the PIU, and PCU level GRC. Ccontractors will place complaint boxes at prominent places viz. public places, contractor camp site etc. where local community members can put their complaints/grievances.

Any grievance/complaint received in the subproject level committee will be addressed within 7 days of filing. If subproject level GRC could not resolve the issue amicably the committee will forward the complaint to PIU level GRC or if the complainer is not satisfied with the solution, the complainant can appeal to PIU level GRC. The PIU level committee will attempt to address the grievance within 15 days of filing. If it is not resolved at PIU level GRC it will forward the complaint to PCU level GRC. The PCU level GRC will make decisions within 30 days of filing. If APs/complainers are not contended with the decision of GRCs or in absence of any response from them, the AP may resort to the legal remedies available

Annex 2: Social Map of Proposed Alignment

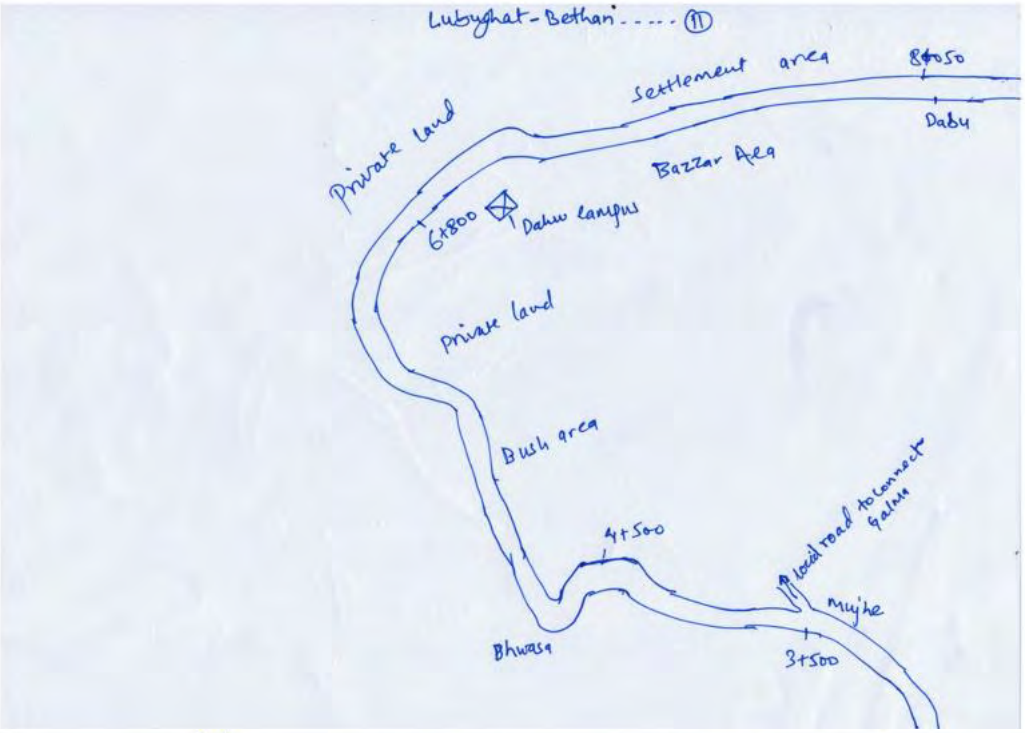

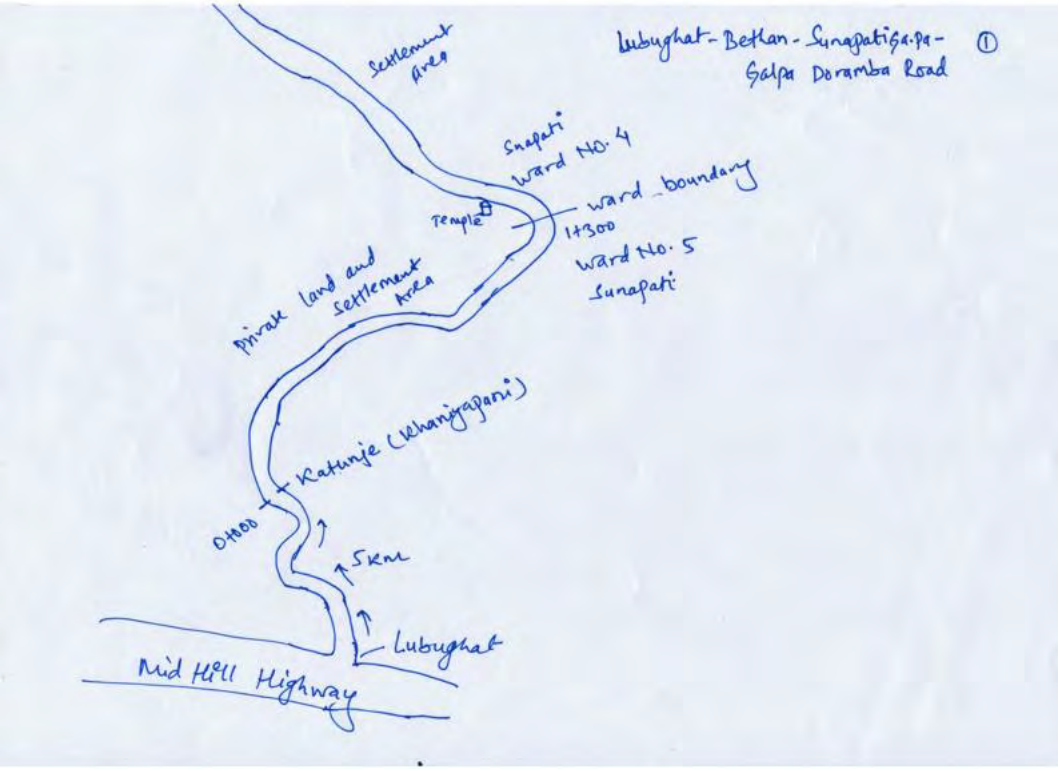

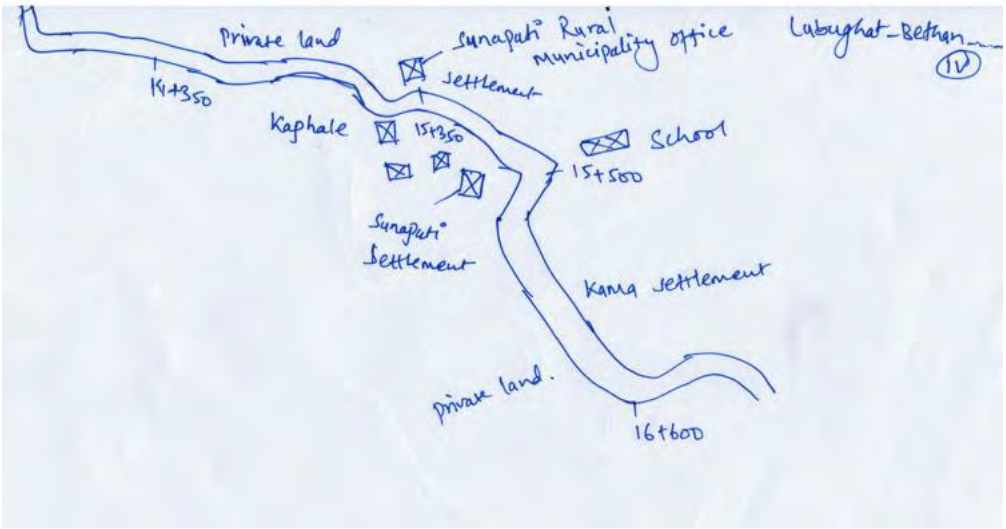
Private land
Sunapati Rural Municipality office
Lubughat-Bethan
(IV)
14+350
Settlement
Kaphale
15+350
School
15+500
Sunapati Settlement
Kama settlement
private land.
16+600

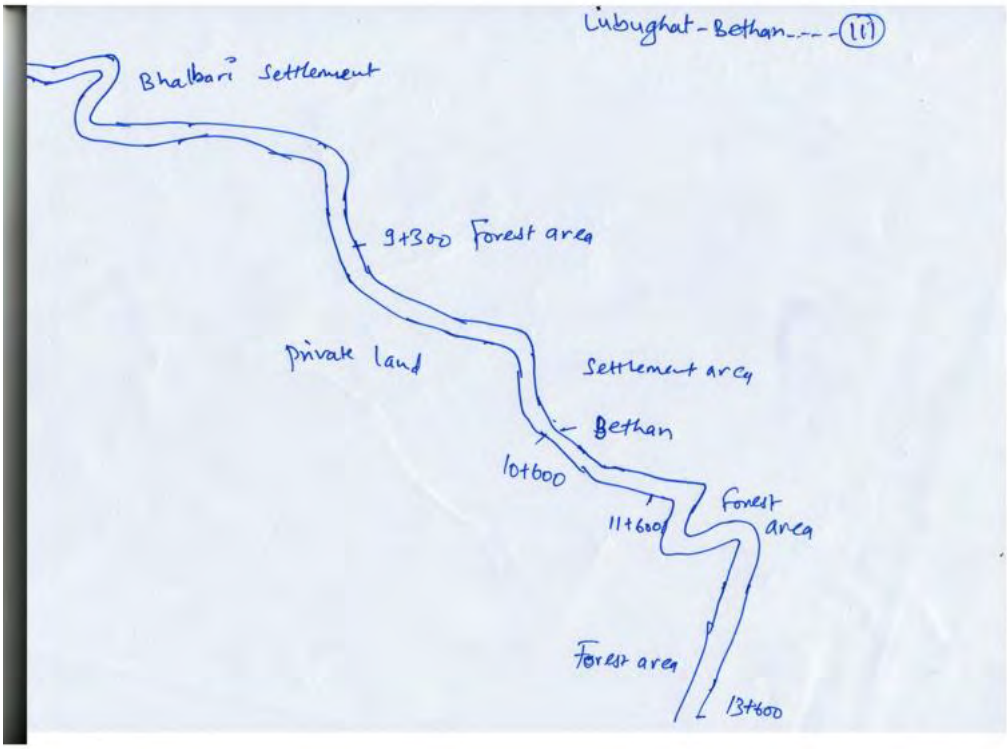
Lubughat-Bethan
(III)
Bhalbari Settlement
9+300 Forest area
private land
Settlement area
Bethan
10+600
11+600
Forest area
Forest area
13+600

Annex- 1: Community Consultation/ Meeting Minutes and Participants' List

RCIP Format No: - 1

Transect Walk मा तपशिल उल्लेखित स्थानीय व्यक्तिहरु तथा आयोजना कार्यालयको प्रतिनिधिहरुको समेत उपस्थितिमा गरियो

आज मिति २०७८ फागुन१८मा **ग्रामिण सडक संजाल सुधार आयोजना (RCIP)** अन्तर्गत **रामेछाप** जिल्लामा निर्माण हुन गइरहेको प्रस्तावित ...सुनापति - ...सडक आयोजनाको स्तरोन्नति गर्ने सिलसिलामा विभिन्न बिषयमा छलफल तथा सहमति गर्न यस ...सुनापति... गाउँपालिका / नगर पालिका वडा न. ५ ...मा स्थिनिय जनप्रतिनिधि श्री ...कुलाकान्छा लामाइ... को **अध्यक्षतामा** यस टोल गाउँका सरोकारवाला तथा प्रभावित व्यक्तिहरु समेतको उपस्थितिमा वैठक बसी विभिन्न बिसयहरुमा छलफल तथा निणयहरू गरियो |

क्र.स.	नाम	पद/ पेशा	हस्ताक्षर	क्र.स.	नाम	पद/ पेशा	हस्ताक्षर
१.	कुलाकान्छा लामाइ	वडाध्यक्ष					
२.	मोहन बहादुर श्रेष्ठ	कृषि					
३.	सन्जीव खत्री	व्यापार					
४.	उमा नगर	कृषि	उमा				
५.	लोक ब दलामी	कृषि					
६.	ग बहादुर वि.क	कृषि					
७.	नेत्र बहादुर रावल	व्यापार					
८.	भुपु ब. विक	कृषी					
९.	चक्र ब. श्रेष्ठ	कृषी					
१०.	सरस्वती खत्री	कृषी					
११.	मैया विक	कृषी					
१२.	धन माया कामी	—					
१३.	प्रमिला मण्डारी	विद्यार्थी					
१४.	सर्जु रावल	व्यापार					
१५.	यादब थापा	कृषि					

सुनापति गाउँपालिका
५ नं. वडा कार्यालय
धनिपाथानी, रामेछाप
बागमती प्रदेश, नेपाल

चेनेज अनुसार Transact Walk गर्दा प्राप्त भएको विवरणहरु

संरचनाको विवरण	वस्तीको नाम	चेनेज	तर्फ R/L		हाल प्रयोग भैरहेको सडकको चौडाइ	थप आवश्यक जमिन पर्ने R/L	
			R	L		R	L

निर्णयहरु:-

* सडकलाई आवश्यक थप जग्गा सो पुसी टाडी पाकु गरी सडक निर्माणमा सहयोग गर्न स्थानिय जग्गा धनी पूर्ण रुपमा सहमत ।
* घर संरचना रोपी मरमा प्रभावित व्यवस्थापन गरुपर्ने
* स्थानिलाई रोजगारीमा प्राथमिकता दिनुपर्ने
* अनावश्यक रुपमा कटान तथा सडक मन्दा तलको जग्गामा माटो फालि पुन नर्ने

गा.पा./ न. पा को प्रतिनिधि
नाम:-
पद:-
हस्ताक्षर:-

आयोजना कार्यालयको प्रतिनिधि
नाम:-
पद:-
हस्ताक्षर:-

RCIP Format No: - 1

Transect Walk मा तपशिल उल्लेखित स्थानीय व्यक्तिहरु तथा आयोजना कार्यालयको प्रतिनिधिहरुको समेत उपस्थितिमा गरियो

आज मिति २०७८ फागुन१८मा **ग्रामिण सडक संजाल सुधार आयोजना (RCIP)** अन्तर्गत **रामेछाप** जिल्लामा निर्माण हुन गइरहेको प्रस्तावित मुधाट- वेथान- सुनापति -गाडपा - डोरवा सडक आयोजनाको स्तरोन्नति गर्ने सिलसिलामा विभिन्न बिषयमा छलफल तथा सहमति गर्न यस सुनापती गाउँपालिका / नगर पालिका वडा न. ४ भोसा मा स्थिनिय जनप्रतिनिधि श्री निराश दोर्जे तमाङ, (वडा सदस्य) को **अध्यक्षतामा** यस टोल गाउँका सरोकारवाला तथा प्रभावित व्यक्तिहरु समेतको उपस्थितिमा वैठक बसी विभिन्न बिसयहरुमा छलफल तथा निणयहरू गरियो।

क्र.स.	नाम	पद/ पेशा	हस्ताक्षर	क्र.स.	नाम	पद/ पेशा	हस्ताक्षर
	निराश दोर्जे तमाङ	वडा सदस्य			चिरु कुमारी खत्री	कृषि	
					सतक ब. खत्री	कृषी	
					युवराज लामा	कृषी	
	वखत ब. तमाङ	कृषी			वखत ब. तमाङ	"	वखत
	सुरा सि तमाङ	व्यवसाय			पासाङ दोर्जे लामा	पासाङ-दोर्जेलामा	
	पुर्ण सि. तमाङ	कृषी			तामाङ		
	लाल ब तमाङ	"			बाबुलाल तमाङ	व्यापार	
	फुल माया तमाङ	"			माइली तमाङ	"	
	मान ब. तमाङ	"			काजीराम तमाङ	कृषी	
	तक्क ब तमाङ	"	तक्क				
	तेन्जीङ दोर्जे तमाङ	व्यवसाय					
	प्रेम ब. तमाङ	कृषी					
	बुद्धिलाल तमाङ	कृषी					
	माइली तमाङ	"					
	धन माया तमाङ	"					
	बुद्धिर तमाङ	"					
	सोनाम तमाङ	"					
	टेलर सि तमाङ	"					

सुनापती गाउँपालिका
वडा नं. ४ वडा कार्यालय
वेथान, रामेछाप

चेनेज अनुसार Transact Walk गर्दा प्राप्त भएको विवरणहरु

संरचनाको विवरण	वस्तीको नाम	चेनेज	तर्फ R/L		हाल प्रयोग भैरहेको सडकको चौडाइ	थप आवश्यक जमिन	पर्ने R/L
			R	L		R	L

निर्णयहरु:-

* सडक निर्माणका लागि स्थानिय पुर्वाधार सडकका रहेको निर्णय गरीयो
* सडक तत्काल निर्माण गरिनुपर्ने।
* सडकको बाटा ढुंगामाथि व्यक्तिको ढुंगामा लेखिएर नपाइने
* सबै स्थानिय ढुंगा ~~[illegible]~~ पनिदेख सडकलाई ढुंगा दिन ~~[illegible]~~ खुसी साथ सहमत रहेको
* सडक निर्माणमा कुनै समस्या रहेमा स्थानिय जनप्रतिनिधी सँग समन्वयगरी सहजीकरण गर्ने

गा.पा./न. पा को प्रतिनिधि
नाम:- निराजा [illegible] तामाङ
पद:- वडा सदस्य
हस्ताक्षर:-

आयोजना कार्यालयको प्रतिनिधि
नाम:-
पद:-
हस्ताक्षर:-

Transect Walk मा तपशिल उल्लेखित स्थानीय व्यक्तिहरु तथा आयोजना कार्यालयको प्रतिनिधिहरुको समेत उपस्थितिमा गरियो

आज मिति २०७८ फागुन १९ मा **ग्रामिण सडक संजाल सुधार आयोजना (RCIP)** अन्तर्गत **रामेछाप** जिल्लामा निर्माण हुन गइरहेको प्रस्तावित लुमुधा - वेथान - सुनापति - गल्पा - देल्पा सडक आयोजनाको स्तरोन्नति गर्ने सिलसिलामा विभिन्न बिषयमा छलफल तथा सहमति गर्न यस सुनापति गाउँपालिका / नगर पालिका वडा न. ४ रुकुल डाँडा मा स्थिनिय जनप्रतिनिधि श्री खड्क बहादुर घिसिङ को **अध्यक्षतामा** यस टोल गाउँका सरोकारवाला तथा प्रभावित व्यक्तिहरु समेतको उपस्थितिमा वैठक बसी विभिन्न बिसयहरुमा छलफल तथा निणयहरू गरियो |

क्र.स.	नाम	पद/ पेशा	हस्ताक्षर	क्र.स.	नाम	पद/ पेशा	हस्ताक्षर
	खड्क ब घिसिङ	वडा अध्यक्ष			बाबुराम तमाङ	कृषी	
	कमला भाकी	वडा सदस्य	कमला		सानुमाया तमाङ	"	
	बासु लामा	कृषि			दिकमान तमाङ	"	
	दिर्घ राज लामा	व्यापार			दिकमत लामा (भोक्ता)	"	
	किछा तमाङ	कृषि			कुलि तमाङ	व्यापार	कुली
	मोहन लाल तमाङ	व्यापार			इन्द्र ब. तमाङ	"	
	बाबुलाल घिसिङ	व्यापार	बाबुलाल		मेन्दी लामा	"	
	राकेश लामा	शिक्षक			बाबु लाल तमाङ	व्यापार	बाबु
	माया तमाङ	व्यापार	माया		कलपना खड्का	कृषि	कल्पना
	संजिव बल (तमाङ)	शिक्षक			ध्रुव बहादुर खड्का	कृषि	
	हेटुव लामा	कृषी	हेटुव		सिता खड्का	कृषि	
	विजय कुमार तमाङ	कृषी			हिरा बहादुर तमाङ	कृषि	हिरा
	संगीता पोन्जन	कृषी			राम कुमार खड्का	कृषि	
	नानि बाबु तमाङ	व्यापार	संगीता				
	धलातम दोर्जे लामा	"					
	धन ब. तमाङ	कृषी	धन				
	देविलाल तमाङ	"					
	सलाम घिङ	"	सलाम				

सुनापती गाउँपालिका ४ नं. वडा कार्यालय वेथान, रामेछाप, बागमती प्रदेश, नेपाल

चेनेज अनुसार Transact Walk गर्दा प्राप्त भएको विवरणहरु

संरचनाको विवरण	वस्तीको नाम	चेनेज	तर्फ R/L		हाल प्रयोग भैरहेको सडकको चौडाइ	थप आवश्यक जमिन	पर्ने R/L
			R	L		R	L
मन्दिर	भेरसा	1+550		✓			
घर	वेथान	8+000	✓				
घा	वेथान	8+300	✓				
घा	वेथान	10+050	✓	✓			
घा	वेथान	10+100	✓				
घा र बस	वेथान	10+600	✓	✓			

निर्णयहरु:-

(१) सडक निर्माण कार्य तत्काल सुरु गरुपर्ने।

(२) सडक निर्माण गर्दा सडकको नाला व्यवस्थापनगरी नालाको पानि बाटोगत डुब्ने तथा वस्तिमा प्रभाव पर्न नदी निर्माण गरुपर्ने।

(३) यस सडक खण्ड निर्माणमा जग्गा सम्बन्धी कुनै समस्या नाहेको पनी कुनै समस्या भएमा स्थानिय बासिन्दा तथा वडाका सम्बन्ध गरी निर्माण गरुपर्ने।

गा.पा./न. पा को प्रतिनिधि
नाम:-
पद:-
हस्ताक्षर:-
खड्क बहादुर घिसिङ्ग
वडा अध्यक्ष

सुनापती गाउँपालिका ४ नं. वडा कार्यालय वैथान, रामेछाप बागमती प्रदेश, नेपाल

आयोजना कार्यालयको प्रतिनिधि
नाम:-
पद:-
हस्ताक्षर:-

Transect Walk मा तपशिल उल्लेखित स्थानीय व्यक्तिहरु तथा आयोजना कार्यालयको प्रतिनिधिहरुको समेत उपस्थितिमा गरियो

आज मिति २०७८ फागुन २० मा **ग्रामिण सडक संजाल सुधार आयोजना (RCIP)** अन्तर्गत **रामेछाप** जिल्लामा निर्माण हुन गइरहेको प्रस्तावित खनिया पानी - बैधघर - सुनापति - गोल्या - दोल्पा सडक आयोजनाको स्तरोन्नति गर्ने सिलसिलामा विभिन्न बिषयमा छलफल तथा सहमति गर्न यस सुनापति गाउँपालिका / नगर पालिका वडा न. ... 3 ... (हिलोदेवी)मा स्थिनिय जनप्रतिनिधि श्री वाबुराम तामाङ को **अध्यक्षतामा** यस टोल गाउँका सरोकारवाला तथा प्रभावित व्यक्तिहरु समेतको उपस्थितिमा वैठक बसी विभिन्न बिसयहरुमा छलफल तथा निणयहरू गरियो |

क्र.स.	नाम	पद/ पेशा	हस्ताक्षर	क्र.स.	नाम	पद/ पेशा	हस्ताक्षर
	बाबुराम तामाङ	वडा अध्यक्ष			निरा खत्री		निरा
	मेगा ब. खड्का				गोपीनी गौतम		गोपीनी
	विरबहादुर गौतम		वीर बहादुर		कमला खड्का		
	बिरेन्द्र डोल्मा तमाङ	कृषी			मेगा ब. खड्का		
	भोज ब. तमाङ	"	भोज		कुइ विक		
	लाल ब. तमाङ	"			गोमा विक		
	रमेश पाण्डे	"			डिल माया विक		
	अर्जुन कु. खड्का	"			तारा ब. योञ्जन		
	राम कु. श्रेष्ठ	"			हस्त ब तमाङ		
	पुर्ण सिन्लान		पुर्ण		दल ब. तमाङ		
	बिर ब. तामाङ				काल्छा मोक्तान		
	बिर ब. श्रेष्ठ	"			ईश्वरी खड्का		
	राज कुमार श्रेष्ठ		वीरबहादुर		प्रिमान तमाङ	कृषी	
	भक्त ब. काकी	VJTA			जान ब. तमाङ	"	
	प्रती कुमार खड्का	कृषी			प्रेम ब. तमाङ	"	
	साबेन काकी				निर कुमार तमाङ	"	
	गरुड दि लक्ष्मीमाइ				हस्त ब तमाङ	"	
					कान्धी तमाङ	"	

चेनेज अनुसार Transact Walk गर्दा प्राप्त भएको विवरणहरु

संरचनाको विवरण	वस्तीको नाम	चेनेज	तर्फ R/L		हाल प्रयोग भैरहेको सडकको चौडाइ	थप आवश्यक जमिन	पर्ने R/L
			R	L		R	L
घर	हिलेदेवि	16+200	✓				
घर	"	15+825		✓			
घर टहरो	"	15+600	✓				
टहरो	"	15+550		✓			
टहरो	"	15+550		✓			
टहरो	"	15+540		✓			
स्तूपा	"	15+530	✓				

निर्णयहरु:-

* सडक निर्माणमा स्थानियले पूर्ण रूपमा सहयोग गर्ने निर्णय गरियो।
* सडकलाई आवश्यक पर्ने थप जग्गा सो जुसी दाजी सडकलाई दान दिन पूर्ण रूपमा सहमत हुने निर्णय गरीयो
* घर संरचनामा केही क्षति पुग्नेमा क्षति भएमा उचित मुआब्जा दिइनेछ।
* सडकको दायामा रहेको Track परिवर्तन नगर्ने निर्णय गरियो।

गा.पा./ न.पा. को प्रतिनिधि
नाम:-
पद:- बाबुराम तामाङ्ग वडा अध्यक्ष
हस्ताक्षर:-

दुनैपति गाउँपालिका ३ नं. वडा कार्यालय हिलेदेवी, रामेछाप बागमती प्रदेश, नेपाल

आयोजना कार्यालयको प्रतिनिधि
नाम:-
पद:-
हस्ताक्षर:-

Transect Walk मा तपशिल उल्लेखित स्थानीय व्यक्तिहरु तथा आयोजना कार्यालयको प्रतिनिधिहरुको समेत उपस्थितिमा गरियो

आज मिति २०७८ फागुन २१ मा ग्रामिण सडक संजाल सुधार आयोजना (RCIP) अन्तर्गत रामेछाप जिल्लामा निर्माण हुन गइरहेको प्रस्तावित खनियाघाटी - बेथाङ - सुनापति - गारपा - दोल्बा सडक आयोजनाको स्तरोन्नति गर्ने सिलसिलामा विभिन्न बिषयमा छलफल तथा सहमति गर्न यस सुनापति गाउँपालिका / नगर पालिका वडा न. २ काना मा स्थिनिय जनप्रतिनिधि श्री कमल कुमार केसी को अध्यक्षतामा यस टोल गाउँका सरोकारवाला तथा प्रभावित व्यक्तिहरु समेतको उपस्थितिमा वैठक बसी विभिन्न बिसयहरुमा छलफल तथा निणयहरू गरियो |

क्र.स.	नाम	पद/ पेशा	हस्ताक्षर	क्र.स.	नाम	पद/ पेशा	हस्ताक्षर
	कमल केसी	वडा अध्यक्ष			नरव श्रेष्ठ	कृषि	
	पदम बहादुर थापा	वडा सदस्य			निला माया श्रेष्ठ	कृषि	निला
	विर बहादुर लामा				बम बहादुर श्रेष्ठ	"	बम
	तारा बहादुर घोम्जन	व्यापार			मान कुमारी श्रेष्ठ	"	
	हस्त बहादुर तमाङ	कृषि	हस्त		लक्ष्मी श्रेष्ठ	"	
	सोम ब. तमाङ	"			सुब्बा श्रेष्ठ	"	
	सरोज घोम्जन	"			रेकु ब मगर	"	
	कुमारी तमाङ	"	कुमारी		रोज ब. तमाङ	"	रोज
	जितेन्द्र कुमार घोम्जन	कृषि			मेघ ब. तमाङ	"	मेघ
	बाबु राम तमाङ	"			विराज घिसिङ	"	
	शिव ब तमाङ	"	शिव		विमला मोक्तान	"	विमला
	सानु माई तमाङ	"	सानु माई		राम लाल तमाङ	"	
	सुक धनो तमाङ	"			ज्ञानकुमार घिसिङ (तमाङ)		
	गजाङ तमाङ	"			मदन माया मगर	कृषि	
	राम लाल तमाङ				तेज ब. मगर	"	तेज
	सागर घोम्जन	"			कर्ण ब मगर	"	कर्ण
	डुली तमाङ	"	डुली		अमृता मगर	"	अमृता
	डुवा सिङ तमाङ	व्यापार			धन बाल घिसिङ	"	

चेनेज अनुसार Transact Walk गर्दा प्राप्त भएको विवरणहरु

संरचनाको विवरण	वस्तीको नाम	चेनेज	तर्फ R/L		हाल प्रयोग भैरहेको सडकको चौडाइ	थप आवश्यक जमिन पर्ने R/L	
			R	L		R	L
घर	काना	19+280	✓				
घर	काना	19+280		✓			
घर	काना	19+640	✓				
घर	काना	19+320	✓				

निर्णयहरु:-

(१) सडक स्थरोन्नती गर्ने क्रममा हाल रहेको सडक वाट R/L बराबरी काटाव गरुपर्ने।

(२) पालिका वाट नै हाल १२.५ मिटर कायम गरेकाले यस पालिका २०७९ वाटोको नक्शामा कुनै समस्या नरहेको

(३) घर संरचनाको उचित व्यावस्थापन सहित वाटो निर्माण गरुपर्ने

(४) सडक निर्माणमा कुनै समस्या रहे स्थानिय निकाय सँग समन्वय गरी निर्माण गरुपर्ने

(५) सडक निर्माणमा स्थानिय तह पूर्ण रूपमा सहयोग गर्न तयार रहेको निर्णय गरिए।

गा.पा./न. पा को प्रतिनिधि	आयोजना कार्यालयको प्रतिनिधि
नाम:-	नाम:-
पद:-	पद:-
हस्ताक्षर:-	हस्ताक्षर:-

कमल कुमार के.सी.
वडा अध्यक्ष

Transect Walk मा तपशिल उल्लेखित स्थानीय व्यक्तिहरु तथा आयोजना कार्यालयको प्रतिनिधिहरुको समेत उपस्थितिमा गरियो

आज मिति २०७८ फागुन२२ मा **ग्रामिण सडक संजाल सुधार आयोजना (RCIP)** अन्तर्गत **रामेछाप** जिल्लामा निर्माण हुन गइरहेको प्रस्तावित खानियापानी-नेपाल-सुनापति-गालपा-पोखरी सडक आयोजनाको स्तरोन्नति गर्ने सिलसिलामा विभिन्न बिषयमा छलफल तथा सहमति गर्न यस...सुनापति.... गाउँपालिका / नगर पालिका वडा न. २ गालपा वडापोखरी मा स्थिनिय जनप्रतिनिधि श्री कमला कुमार के.सी..... को **अध्यक्षतामा** यस टोल गाउँका सरोकारवाला तथा प्रभावित व्यक्तिहरु समेतको उपस्थितिमा वैठक बसी विभिन्न बिसयहरुमा छलफल तथा निणयहरू गरियो |

क्र.स.	नाम	पद/ पेशा	हस्ताक्षर	क्र.स.	नाम	पद/ पेशा	हस्ताक्षर
	कमला केसी						
	चन्द बहादुर चिटौड						
	पदम ब. थापामगर	"					
	राम माया मगर	"					
	डिल ब. मगर	"	डिल				
	सुदिप के. सी.						
	निरवाचन योन्जन						
	विर बहादुर लामा						
	लाल बहादुर नेपाली		लाल				
	डामा नाम्ग्याल लामा						
	तिलक ब. लामा		तिलक				
	रबती लामा	"					
	दिल ब मोक्तान	"	दिल ब.				
	प्रेम ब. तमाङ	"	प्रेम				
	सुकबिर तमाङ	"	सुकबीर				
	भक्त ब. तमाङ	"	भक्त				
	धुसीङ मोक्तान	"					
	तिलक ब. तमाङ	"	तिलक				

चेनेज अनुसार Transact Walk गर्दा प्राप्त भएको विवरणहरु

संरचनाको विवरण	वस्तीको नाम	चेनेज	तर्फ R/L		हाल प्रयोग भैरहेको सडकको चौडाइ	थप आवश्यक जमिन पर्ने R/L	
			R	L		R	L
CR	गाल्पा	25+050	✓				
CR	बडेपोखरी	22+090					

निर्णयहरु:-

* सडक निर्माण समयमा पूरा गरुपर्ने।
* सडकमा परेको जग्गाको लगत कट्टा गरिदुपर्ने।
* सडक निर्माण गर्दा CR संरचनामा होला नगरे पनि होला नरमा मुआब्जा दिनुपर्ने।
* सडक निर्माणमा कुनै प्रकारको समस्या रहेमा स्थानिय जनप्रतिनिधी को समन्वय गरी निर्माण गर्ने व्यस कुनमा स्थानियवट पूर्ण जिम्मेवार रही सहयोग गर्ने निर्णय गरिए।

गा.पा./न.पा को प्रतिनिधि
नाम:-
पद:-
हस्ताक्षर:-

कमल कुमार के.सी.
वडा अध्यक्ष
बुढीगंगा गाउँपालिका
२ न वडा कार्यालय
बिमीपोखरी, रामेछाप
बागमती प्रदेश, नेपाल

आयोजना कार्यालयको प्रतिनिधि
नाम:-
पद:-
हस्ताक्षर:-

RCIP Format No: - 1

Transect Walk मा तपशिल उल्लेखित स्थानीय व्यक्तिहरु तथा आयोजना कार्यालयको प्रतिनिधिहरुको समेत उपस्थितिमा गरियो

आज मिति २०७८ फागुन २४ मा **ग्रामिण सडक संजाल सुधार आयोजना (RCIP)** अन्तर्गत **रामेछाप** जिल्लामा निर्माण हुन गइरहेको प्रस्तावित [illegible] सडक आयोजनाको स्तरोन्नति गर्ने सिलसिलामा विभिन्न बिषयमा छलफल तथा सहमति गर्न यस ...दोरम्बा..... गाउँपालिका / नगर पालिका वडा न. २ ...दोरम्बा [illegible]मा स्थिनिय जनप्रतिनिधि श्री ...रञ्जित मोक्तान..... को **अध्यक्षतामा** यस टोल गाउँका सरोकारवाला तथा प्रभावित व्यक्तिहरु समेतको उपस्थितिमा वैठक बसी विभिन्न बिसयहरुमा छलफल तथा निणयहरू गरियो |

क्र.स.	नाम	पद/ पेशा	हस्ताक्षर	क्र.स.	नाम	पद/ पेशा	हस्ताक्षर
१	रञ्जित मोक्तान	वडाध्यक्ष		१९.	लिला बहादुर वि.क.	कृषि	
२	युवराज मोक्तान	व्यापार		२०.	अनु वि.क	कृषि	अनु
३.	चन्द बहादुर तमाङ	कृषि		२१.	[illegible]	[illegible]	
४.	डम्बर ब. मोक्तान	"		२२.	[illegible] मोक्तान	[illegible]	
५.	सिद्धराज योञ्जन	[illegible]		२३.	[illegible]	कृषि	
६.	जनकलाल तमाङ						
७.	कर्ण ब. मोक्तान						
८.	धनमाया मगर						
९.	सुर्य ब. खाती						
१०	बिन्दु तामा						
११	लक्ष्मी मगर		लक्ष्मी				
१२	डिल बहादुर काफ्ले	कृषि					
१३	चन्द माया तमाङ	कृषि					
१४	केशव घिसिङ	"					
१५	गुलकीरी मगर	"					
१६	प्रेम ब लामा	-					
१७	साइली वि. क	"	साइली				
१८	रुद्रकुमारी वि.क						

चेनेज अनुसार Transact Walk गर्दा प्राप्त भएको विवरणहरु

संरचनाको विवरण	वस्तीको नाम	चेनेज	तर्फ R/L		हाल प्रयोग भैरहेको सडकको चौडाइ	थप आवश्यक जमिन	पर्ने R/L
			R	L		R	L
घर	दोरम्बा बजार	31+700	✓				
घर	दोरम्बा बजार	31+720	✓				
घर	दोरम्बा बजार	31+690	✓				
	दोरम्बा	32+48		✓			

निर्णयहरु:-

* सडक निर्माणमा स्थानिय जनता तथा स्थानिय तहबाट पूर्ण रूपमा सहयोग गर्ने।
* सो कुलोले सडकलाई जग्गा दिन नचाहे सके जग्गा दाता बाट समन्वय गरी सहयोग गर्ने।
* घर संरचनामा कसै मर्मत भन्दा मुनबाट कमगरी सेलोपुली व्यवस्थापन गर्ने
* सडक तर्फ आवश्यक पर्ने जग्गा प्रदान गर्दा घरधनी वर्गीवरावर कहान गरुपर्ने।

गा.पा./ न. पा को प्रतिनिधि
नाम:- राजेश मोक्तान
पद:- वडा सदस्य
हस्ताक्षर:-

शैरम्बा गाउँपालिका
२ नं. वडा कार्यालय
शैरम्बा, रामेछाप
बागमती प्रदेश, नेपाल

आयोजना कार्यालयको प्रतिनिधि
नाम:-
पद:-
हस्ताक्षर:-

Annex- 2: Details of Transect Walk

RCIP Format No: 2

Checklist for Transect Walk Survey

१. सडक आयोजनाको नाम :- लुभुघाट – बेथान – सुनापति – गाल्पा दोरम्बा सडक

२. जिल्लाः रामेछाप Change: 000 to 1+400

३. गाउँपलिका/ नगरपलिका: सुनापती वडा नः २

४. Transect Walk गरेको मिति :- २०७८ फागुन १८

५. Transect Walk मा संलग्न भएका व्यक्तिहरुको जम्मा संख्याः १५

- आदिवासी/जनजातिः ५
- असक्तहरुः
- घररसंरचना प्रभावित हुने घरधुरीः
- महिलाः ५

६. प्रमुख सहभागीहरुको नाम तथा पदः

आयोजनका तर्फबाटः

नगर र गाउँपलिका तर्फबाटः

लोकान्द्रा तामाङ
वडा अध्यक्ष

७. सहभागीहरुबाट उठाईएको मुख्य मुख्य विषय (Issue) र सुझावहरु (Suggestions):

* सडक चौडा निर्माण कार्य सुरु गरुपर्ने
* जग्गाको लगत कट्टा गरुपर्ने।
* दायाँ बायाँ कपर सडक कटान गरुपर्ने।

८. Transect Walk बाट प्राप्त मुख्य–मुख्य विषयहरु (out comes) को सारांशः

* सडकलाई यथा आवश्यक जग्गा सोरुली दिन स्थानिज गुरुवा घरि सहमत
* कुनै समस्या रहेका आयोजना तथा स्थानियवासी मिलेर छलफलगरी समाधानको हतार्गर्न सहमत

९. Transect Walk र स्थानियहरुसँग गरिएको छलफलका प्रमुख बिषयहरुको संक्षिप्त विवरणः

* सडक निर्माण गर्ने क्रममा सडकलाई यथा आवश्यक पर्ने जग्गा लो खुली राजी सडकलाई दान दिनुपर्ने।
* घर संरचना मा क्षती प्रुगेमा उचित क्षतीपुर्ति व्यवस्थाहुने।

१०. सामाजिक सरक्षण बिशेषज्ञ (Social Safeguard Specialist) को सुझाबहरुः

* यस सुझावपत्रि ले अन्तरगत व्यक्तिगत कुनै पनी संरचनामा क्षती नपर्ने गरिकनै संरचनालाई क्षती इने देखीदैन। तर सडक निर्माण गर्दा वातावरणीय तथा सामाजिक सुरक्षाको ~~दिसाबले~~ ~~हर~~ सवालमा ध्यान पुर्याई सडक निर्माण हुनुपर्ने

माथि उल्लेखित बिषयलाई सम्बोधन गरिएपछि मात्र सडकको alignment लाई अन्तिम रुप दिईने छ ।

गाँउ/नगरपालिकाको प्रतिनिधि	RCIP आयोजनाको प्रतिनिधि
नाम :	नाम :
पद :	पद :
हस्ताक्षर :	हस्ताक्षर :

सुलोचन्द्रा तामाङ
वडा अध्यक्ष
हेवापति गाउँपालिका
४ नं. वडा कार्यालय
बानियापानी, रामेछाप
बागमती प्रदेश, नेपाल

RCIP Format No: 2

Checklist for Transect Walk Survey

१. सडक आयोजनाको नाम :- लुभुघाट – बेथान – सुनापति – गाल्पा दोरम्बा सडक

२. जिल्लाः रामेछाप Change: 1+500 to 4+700

३. गाउँपलिका/ नगरपलिका: सुनापती वडा नः ४

४. Transect Walk गरेको मिति :- २०७८ फागुन १८

५. Transect Walk मा संलग्न भएका व्यक्तिहरुको जम्मा संख्याः २४

- आदिवासी/जनजातिः २२
- असक्तहरुः
- घररसंरचना प्रभावित हुने घरधुरीः
- महिलाः ४

६. प्रमुख सहभागीहरुको नाम तथा पदः

आयोजनका तर्फबाटः

नगर र गाउँपलिका तर्फबाटः

सुनापती गाउँपालिका ४ नं. वडा कार्यालय बेथान, रामेछाप बागमती प्रदेश, नेपाल

७. सहभागीहरुबाट उठाईएको मुख्य मुख्य विषय (Issue) र सुझावहरु (Suggestions):

* आवश्यक रकम जग्गा कटान नगर्ने।
* जग्गाको लगत कट्टा गरुपर्ने।
* सडक गुणस्तरीय निर्माण गरुपर्ने।
* स्थानिय सेग समन्वयगरी निर्माण गरुपर्ने।
* स्थानियको रुचिको समबोधन गरुपर्ने।
* घर सेल्टरको उचित क्षतीपुर्ति दिनुपर्ने।

८. Transect Walk बाट प्राप्त मुख्य–मुख्य विषयहरु (out comes) को सारांशः

* सडकलाई यस जग्गा दिन स्थानिय जग्गा धनि सोराजीदुसी रहेको।
* संरचनामा सेलरन प्रयोग पार्नहुने विषयमा जोड्।
* सडक निर्माणमा स्थानिय जनता जग्गाधनि स्थानिय जन प्रतिनिधी राजनिती दल पुर्ण प्रतिबद्ध रहेको।

९. Transect Walk र स्थानियहरुसँग गरिएको छलफलका प्रमुख बिषयहरुको संक्षिप्त विवरणः

* जग्गा सडकलाई free Donation दिन जग्गा धनि पुर्ण सहमत रहेको पने।
* सडक निर्माणमा आवश्यक समन्वय गरुपने
* सडक निर्माणमा आवश्यक पने Labor Camp राख्न आवश्यक ठाउँको व्यवस्थापन गरी सहजिकरण गरुपर्ने।

१०. सामाजिक सरक्षण बिशेषज्ञ (Social Safeguard Specialist) को सुझाबहरुः

* सडक निर्माणको सम्बन्धमा यस खण्डका बासीन्दा पुर्ण रूपमा सहमत रहेकाले सडक निर्माण गर्दा स्थानीय स्रोत समन्वयगरी निर्माण कार्य गरुपर्ने।

माथि उल्लेखित बिषयलाई सम्बोधन गरिएपछि मात्र सडकको alignment लाई अन्तिम रुप दिईने छ ।

गाँउ/नगरपालिकाको प्रतिनिधि	RCIP आयोजनाको प्रतिनिधि
नाम : निराजा दंडः तामाङः	नाम :
पद : वडा सदस्य	पद :
हस्ताक्षर :	हस्ताक्षर :

दुनापती गाउँपालिका
४ नं. बडा कार्यालय
बैथान, रामेछाप
बागमती प्रदेश, नेपाल

RCIP Format No: 2

Checklist for Transect Walk Survey

१. सडक आयोजनाको नाम :- लुभुघाट – बेथान – सुनापति – गाल्पा दोरम्बा सडक

२. जिल्लाः रामेछाप Change: 5+600 to 13-200

३. गाउँपलिका/ नगरपलिका: सुनापती वडा नः ५

४. Transect Walk गरेको मिति :- २०७८ फागुन १९

५. Transect Walk मा संलग्न भएका व्यक्तिहरुको जम्मा संख्याः २५

- आदिवासी/जनजातिः २७
- असक्तहरुः
- घररसंरचना प्रभावित हुने घरधुरीः ५
- महिलाः ८

६. प्रमुख सहभागीहरुको नाम तथा पदः

आयोजनका तर्फबाटः

नगर र गाउँपलिका तर्फबाटः

खड्क बहादुर धिसिङ
वडा अध्यक्ष

७. सहभागीहरुबाट उठाईएको मुख्य मुख्य विषय (Issue) र सुझावहरु (Suggestions):

- बजार क्षेत्रमा बाटो केही ढुलो बनाउनुपर्ने
- सडकको निर्माण गर्दा स्थानिय सँग समन्वय गर्ने।
- स्थानियबाट रोजगारीमा अवसर प्रदान गर्ने।

८. Transect Walk बाट प्राप्त मुख्य–मुख्य विषयहरु (out comes) को सारांशः

* सडक विस्तारको लागि डिजाइनमा आवश्यक पर्ने जग्गा दिन स्थानिय पूर्ण सहमत

९. Transect Walk र स्थानियहरुसँग गरिएको छलफलका प्रमुख बिषयहरुको संक्षिप्त विवरणः

* स्थानियले सडकलाई निशुल्क Land Donation दिनुपर्ने
* आयोजना लाई आवश्यक सहयोग गर्नुपर्ने
* आयोजना विस्तारको क्रममा हुने असहजतालाई स्थानीय वासीले समन्वय तथा सहयोग गर्नुपर्ने

१०. सामाजिक सरक्षण बिशेषज्ञ (Social Safeguard Specialist) को सुझाबहरुः

* यस सडक खण्डमा कोही घर सरचना रहेमा त्यसलाई उचित व्यवस्थापन गरी सडकको काम गर्नुपर्ने

माथि उल्लेखित बिषयलाई सम्बोधन गरिएपछि मात्र सडकको alignment लाई अन्तिम रुप दिईने छ ।

गाँउ/नगरपालिकाको प्रतिनिधि	RCIP आयोजनाको प्रतिनिधि
नाम :	नाम :
पद :	पद :
हस्ताक्षर :	हस्ताक्षर :

खड्क बहादुर घिसिङ्
वडा अध्यक्ष
सुनापती गाउँपालिका
४ नं. वडा कार्यालय
बैथान, रामेछाप
बागमती प्रदेश, नेपाल

RCIP Format No: 2

Checklist for Transect Walk Survey

१. सडक आयोजनाको नाम :- लुभुघाट – बेथान – सुनापति – गाल्पा दोरम्बा सडक

२. जिल्लाः रामेछाप Change: 13+500 to 17-200

३. गाउँपलिका/ नगरपलिका: सुनापति वडा नः 3

४. Transect Walk गरेको मिति :- २०७८ फाग्न 20

५. Transect Walk मा संलग्न भएका व्यक्तिहरुको जम्मा संख्याः २५

- आदिवासी/जनजातिः 23
- असक्तहरुः –
- घररसंरचना प्रभावित हुने घरधुरीः ५
- महिलाः ५

६. प्रमुख सहभागीहरुको नाम तथा पदः

आयोजनका तर्फबाटः

नगर र गाउँपलिका तर्फबाटः

बाबुराम तामाङ्ग
वडा अध्यक्ष

७. सहभागीहरुबाट उठाईएको मुख्य मुख्य विषय (Issue) र सुझावहरु (Suggestions):

7 सडक हालको ठाउँबाट परिवर्तन गर्नु नहुने
* सडक दायाँ बायाँ बराबर कटिन गर्नुपर्ने
* घर संरचनाको उचित क्षतिपूर्ति दिनुपर्ने
* सडकमा पर्ने जग्गाको लगत कट्टा गर्नुपर्ने

८. Transect Walk बाट प्राप्त मुख्य–मुख्य विषयहरु (out comes) को सारांशः

* सोपुसी वडा सडकलाई जग्गा दान गर्ने स्थानिय सहमत
* सडक चौडा निर्माण कार्यमा सहयोग।

९. Transect Walk र स्थानियहरुसँग गरिएको छलफलका प्रमुख बिषयहरुको संक्षिप्त विवरणः

* सडक कहाँ कुन तर्फ बनाउने गरी छुन्छ।
* सडकमा पर्ने जग्गाको लगत कट्टा गरी छुन्छ
* सडक निर्माणलाई आवश्यक पुग्ने जग्गा स्थानिय बासीले सो खुल्ने सडकलाई दान गरेको छन्।

१०. सामाजिक सरक्षण बिशेषज्ञ (Social Safeguard Specialist) को सुझाबहरुः

* यस सडक खण्डमा खाले घरै कुनै संरचना भग्न नपर्ने देखिन्छ। वडा कार्यालय केही माग्नु तहमा कि रहेको छ तहमा व्यवस्थापन गरुन रहेकाले उचित तरिका अपनाई सडक बनाउनु पर्ने।
* दिल देवी वडामा घाटीको आल्पको प्रति टहेकालो स्थलमा उचित व्यवस्थापन गरी सडक निर्माण गर्ने।

माथि उल्लेखित बिषयलाई सम्बोधन गरिएपछि मात्र सडकको alignment लाई अन्तिम रुप दिईने छ ।

गाँउ/नगरपालिकाको प्रतिनिधि	RCIP आयोजनाको प्रतिनिधि
नाम : बाबुराम तामाङ	नाम :
पद : वडा अध्यक्ष	पद :
हस्ताक्षर :	हस्ताक्षर :

दुनापति गाउँपालिका
३ नं. वडा कार्यालय
हिलेदेवी, रामेछाप
बागमती प्रदेश, नेपाल

RCIP Format No: 2

Checklist for Transect Walk Survey

१. सडक आयोजनाको नाम :- लुभुघाट – बेथान – सुनापति – गाल्पा दोरम्बा सडक

२. जिल्लाः रामेछाप Change: 17+200 to 22+500

३. गाउँपलिका/ नगरपलिका: सुनापति वडा नः २

४. Transect Walk गरेको मिति :- २०७८ फागुन २१

५. Transect Walk मा संलग्न भएका व्यक्तिहरुको जम्मा संख्याः ३६

- आदिवासी/जनजातिः ३४
- असक्तहरुः
- घररसंरचना प्रभावित हुने घरधुरीः ४
- महिलाः ८

६. प्रमुख सहभागीहरुको नाम तथा पदः

आयोजनका तर्फबाटः

नगर र गाउँपलिका तर्फबाटः

कैलाश कुमार के.सी
वडा अध्यक्ष

७. सहभागीहरुबाट उठाईएको मुख्य मुख्य विषय (Issue) र सुझावहरु (Suggestions):

* सडक सम्पन्नमा निर्माण गरुपर्ने,
* सडक निर्माणको क्रममा स्थानियलाई रोजगारीमा प्राथमिकता दिइ गर्ने,
* लागत कटुवा गरी गुणस्तरीय
* दुर्घटनाबाट बचाउन कदम गरुपर्ने

८. Transect Walk बाट प्राप्त मुख्य–मुख्य विषयहरु (out comes) को सारांशः

* सडक निर्माणमा स्थानियको पूर्ण सहमति रहेको
* एउटा पनी सडकलाई आवश्यक जग्गा दिन स्थानिय जग्गा धनी सहमत रहेको

९. Transect Walk र स्थानियहरुसँग गरिएको छलफलका प्रमुख बिषयहरुको संक्षिप्त विवरणः

* सडक निर्माणमा स्थानियले सहयोग गरेको
* सडकलाई आवश्यकपर्ने जग्गा दान स्वरूप सडकलाई दिइएको।
* सडक निर्माण समयमा कुनै नकत्या रहे आयोजना र स्थानिय बिच समन्वय गरिएको।

१०. सामाजिक सरक्षण बिशेषज्ञ (Social Safeguard Specialist) को सुझाबहरुः

* यस सडक 'रक्षणमा केही सरचनामा असर पर्ने देखीएका स्थलमा उचित व्यावस्थापन गरिएको।
* सडक निर्माणमा वातावरणीय तथा सामाजिक रक्षण पूर्ण सजग रही निर्माण गरिएको।

माथि उल्लेखित बिषयलाई सम्बोधन गरिएपछि मात्र सडकको alignment लाई अन्तिम रुप दिईने छ ।

गाँउ/नगरपालिकाको प्रतिनिधि

नाम: कमल कुमार के.सी.

पद : वडा अध्यक्ष

हस्ताक्षर:

RCIP आयोजनाको प्रतिनिधि

नाम :

पद :

हस्ताक्षर :

RCIP Format No: 2

Checklist for Transect Walk Survey

१. सडक आयोजनाको नाम :- लुभुघाट – बेथान – सुनापति – गाल्पा दोरम्बा सडक

२. जिल्लाः रामेछाप Change: 22+५ to 28+५००

३. गाउँपलिका/ नगरपलिका: सुनापति वडा नः २

४. Transect Walk गरेको मिति :- २०७८ फागुन २२

५. Transect Walk मा संलग्न भएका व्यक्तिहरुको जम्मा संख्याः १८

- आदिवासी/जनजातिः १५
- असक्तहरुः –
- घररसंरचना प्रभावित हुने घरधुरीः २
- महिलाः ५

६. प्रमुख सहभागीहरुको नाम तथा पदः

आयोजनका तर्फबाटः

.....

नगर र गाउँपलिका तर्फबाटः

.....

कमल कुमार क.सा.
वडा अध्यक्ष

७. सहभागीहरुबाट उठाईएको मुख्य मुख्य विषय (Issue) र सुझावहरु (Suggestions):

* सडक निर्माणमा कहीं कतै सडक तल रहेको जग्गा नपर्ने घर संरचनामा असर पर्ने नहुने।
* पहाड ढाँचु भरमाल्ने सडक कहीं कतै हटाइ दिनुपर्ने।
* स्थानिय बाट रोजगारी दिनुपर्ने।
* खानेपानी बिजुली बाला आदि संरचना व्यवस्थित गरिनुपर्ने
* सडकको पानि बाला व्यक्तिगत जग्गामा छोड्न नमिल्ने।

८. Transect Walk बाट प्राप्त मुख्य–मुख्य विषयहरु (out comes) को सारांशः

* सडक निर्माणमा हाल प्रयोग भएको अव्यवस्थितीय र आवश्यक पर्ने जग्गा पनि स्थानिय सोचुतीराजी रहेको।

९. Transect Walk र स्थानियहरुसँग गरिएको छलफलका प्रमुख बिषयहरुको संक्षिप्त विवरणः

* सडक लाई आवश्यकपने जग्गा निःशुल्क सडकलाई दिनुपर्ने।
* आयोजना सेन्चालनमा स्थानीयको सहभागिता गराउने

१०. सामाजिक सरक्षण बिशेषज्ञ (Social Safeguard Specialist) को सुझाबहरुः

* सडक निर्माणमा वातावरणीय तथा सामाजिक सुरक्षणको विषयलाई ध्यान दिई निर्माण गरुपर्ने।

माथि उल्लेखित बिषयलाई सम्बोधन गरिएपछि मात्र सडकको alignment लाई अन्तिम रुप दिईने छ ।

गाँउ/नगरपालिकाको प्रतिनिधि

नाम : कमल कुमार के.सी.

पद : वडा अध्यक्ष

हस्ताक्षर :

सुनगाँवा गा.पा. २ न वडा कार्यालय दिम्मीपोखरी, रामेछाप बागमती प्रदेश, नेपाल

RCIP आयोजनाको प्रतिनिधि

नाम :

पद :

हस्ताक्षर :

RCIP Format No: 2

Checklist for Transect Walk Survey

१. सडक आयोजनाको नाम :- लुभुघाट – बेथान – सुनापति – गाल्पा दोरम्बा सडक

२. जिल्लाः रामेछाप Change: 80+200 to 33+751

३. गाउँपलिका/ नगरपलिका: दोरम्बा गा.पा. वडा नः 2

४. Transect Walk गरेको मिति :- २०६८ फागुन २४

५. Transect Walk मा संलग्न भएका व्यक्तिहरुको जम्मा संख्याः

- आदिवासी/जनजातिः 96
- असक्तहरुः –
- घररसंरचना प्रभावित हुने घरधुरीः 3
- महिलाः 8

६. प्रमुख सहभागीहरुको नाम तथा पदः

आयोजनका तर्फबाटः

.....

नगर र गाउँपलिका तर्फबाटः

दोरम्बा गाउँपालिका २ नं. वडा कार्यालय दोरम्बा, रामेछाप बागमती प्रदेश, नेपाल

७. सहभागीहरुबाट उठाईएको मुख्य मुख्य विषय (Issue) र सुझावहरु (Suggestions):

* सडक स्तरोन्नती गर्दा सडकको दायाँ बायाँ बराबरी कटान गरुपर्ने
* स्थानीयलाई रोजगारीको अवसर दिनुपर्ने।
* घर संरचनाको उचित क्षतिपुर्तिको व्यवस्था गरुपर्ने।

८. Transect Walk बाट प्राप्त मुख्य–मुख्य विषयहरु (out comes) को सारांशः

* स्थानीय जनता धनिहरुको सो खुसी जनता रहन रहेको
* स्थानियलाई समन्वय गरुनुपर्ने
* घर सरोकारको उपस्थित गराउनुपर्ने

९. Transect Walk र स्थानियहरुसँग गरिएको छलफलका प्रमुख बिषयहरुको संक्षिप्त विवरणः

* स्थानियको सडक आयोजनालाई जग्गा निःशुल्क उपलब्ध गराउने
* आयोजनलाई आवश्यक सहयोग गर्ने
* आयोजना संचालनका लागि आवश्यक पर्ने लेख कर्यापर्ने
* अन्य घर टारलको लागि समन्वय गरिदुपर्ने

१०. सामाजिक सरक्षण बिशेषज्ञ (Social Safeguard Specialist) को सुझाबहरुः

* सामाजिक तथा वातावरणीय प्रतिवेदन लाई आधार मानि आयोजना संचालन गर्ने
* थप छलफल केही सरोकार रहेमाला स्थलाई उपस्थित व्यावस्थित गर्ने।

माथि उल्लेखित बिषयलाई सम्बोधन गरिएपछि मात्र सडकको alignment लाई अन्तिम रुप दिईने छ ।

गाँउ/नगरपालिकाको प्रतिनिधि	RCIP आयोजनाको प्रतिनिधि
नाम : रुक्मिणी गौतम	नाम :
पद : वडा सदस्य	पद :
हस्ताक्षर :	हस्ताक्षर :

गौरम्बा गाँउपालिका
२ नं. वडा कार्यालय
गौरम्बा, रामेछाप
बाग्मती प्रदेश, नेपाल

Annex- 3: Copies of Land Donation MoUs between Project and Owner

(१)

नेपाल सरकार
संघिय मामिला तथा स्थानिय विकास
यामिण सडक संजाल सुधार आयोजना

जग्गादान सम्झौता

खनियापानि - बेपानि - सुनापति - गालपा - बोल्छा।

नेपाल सरकार, संघिय मामिला तथा स्थानिय विकास मन्त्रालय, स्थानीय पूर्वाधार विभाग अन्तर्गत यामिण सडक संजाल सुधार आयोजना (ग्रेप्स) अन्तर्गत _____ खाइ सडक निर्माण, सुधार तथा स्तरोन्नतीका लागि मिति ०७०/०७/२६ देखि ३३-मम्मका सडकका दुवै साईडा मा, लालिलिका म/ठाडी जग्गाधनीहरु विद्यमान सडकले चपेकी र प्राविधिक दिग्दर्शन अनुसार थप आवश्यक पर्ने जग्गा निःशुल्क रूपमा नेपाल सरकारको नामका लिन मन्जुर छौं। साथै निःशुल्क जग्गा प्रदान गर्न हामी आफैं सामुहिक वा व्यक्तिगत कुनै पनि प्रकारको दबाब नपर्नाको र आफ्ने खुशीराजीले समुदाय विकासको लागि नि:शुल्क जग्गा प्रदान गरेका छौं ।

क.स.	पालिका	वार्ड न.	जग्गाधनीको नाम	जग्गाधनीको बुबा/पतिको नाम	नक्सा न. (साबिकको गाबिस)	किल्ला न.	जम्मा क्षेत्रफल	हालको सडकमा पर्ने क्षेत्रफल (व.मी.)	थप आवश्यक पर्ने क्षेत्रफल (व.मी.)	हस्ताक्षर	दायाँ छाप	बायाँ छाप
	सुनापति	५	जमा नगत	टेक बहादुर	खनियापानी ८ख	१९३	१४४१	१३५	१५७			
	सुनापति	५	कान्छा बहादुर खत्री	रण बहादुर	खनियापानी ८ख	२३१	२१४०	१०१	१०१			
	सुनापति	५	किर्ष सि तामाङ	बिजार सि	खनियापानी ८ख	२६८	७००	५१	४१			
	सुनापति	५	कुमार खड्का	वासुदेव खड्का	खनियापानी ८ख	२६४	५०९	६७	११८			
	सुनापति	५	खड्क बहादुर कामी	काजीमान	खनियापानी ८ख	२३२	१५१०	१२८	१४८			

प्रथम पक्ष

स्थानीय तह/पालिका

तेश्रो पक्ष (रोस्पर सम्बी)

(२)

नेपाल सरकार
संघिय मामिला तथा स्थानिय विकास
यामिण सडक संजाल सुधार आयोजना

जग्गादान सम्झौता

खनियापानि - बेपानि - सुनापति - गालपा - बोल्छा।

नेपाल सरकार, संघिय मामिला तथा स्थानिय विकास मन्त्रालय, स्थानीय पूर्वाधार विभाग अन्तर्गत यामिण सडक संजाल सुधार आयोजना (ग्रेप्स) अन्तर्गत _____ खाइ सडक निर्माण, सुधार तथा स्तरोन्नतीका लागि मिति ०७०/०७/२६ देखि ३३-मम्मका सडकका दुवै साईडा मा, लालिलिका म/ठाडी जग्गाधनीहरु विद्यमान सडकले चपेकी र प्राविधिक दिग्दर्शन अनुसार थप आवश्यक पर्ने जग्गा निःशुल्क रूपमा नेपाल सरकारको नामका लिन मन्जुर छौं। साथै निःशुल्क जग्गा प्रदान गर्न हामी आफैं सामुहिक वा व्यक्तिगत कुनै पनि प्रकारको दबाब नपर्नाको र आफ्ने खुशीराजीले समुदाय विकासको लागि नि:शुल्क जग्गा प्रदान गरेका छौं ।

क.स.	पालिका	वार्ड न.	जग्गाधनीको नाम	जग्गाधनीको बुबा/पतिको नाम	नक्सा न. (साबिकको गाबिस)	किल्ला न.	जम्मा क्षेत्रफल	हालको सडकमा पर्ने क्षेत्रफल (व.मी.)	थप आवश्यक पर्ने क्षेत्रफल (व.मी.)	हस्ताक्षर	दायाँ छाप	बायाँ छाप
	सुनापति	५	खड्क बहादुर कामी	काजीमान	खनियापानी ८ख	२३३	१८८६	०	१२			
	सुनापति	५	खड्क बहादुर कामी	काजीमान	खनियापानी ८ख	२३४	४५८४	३७६	४३०			
	सुनापति	५	गंगा देवि कामी	नर बहादुर	खनियापानी ८ख	२२६	५२२१	२७९	२८८			
	सुनापति	५	जनक बहादुर थापा	दल बहादुर	खनियापानी ८ख	१९५	२०१	४०	४०			
	सुनापति	५	जनक बहादुर थापा	दल बहादुर	खनियापानी ८ख	१९६	२७०५	२१९	३०५			

प्रथम पक्ष

स्थानीय तह/पालिका

तेश्रो पक्ष (रोस्पर सम्बी)

③

नेपाल सरकार
संघिय मामिला तथा स्थानिय विकास
ग्रामिण सडक संजाल सुधार आयोजना

जग्गादान सम्झौता

खनियापानी - बेपान - सुनापति - गानघा - पोखरा

नेपाल सरकार, संघिय मामिला तथा सामान्य प्रशासन मन्त्रालय, स्थानीय पूर्वाधार विकास ग्रामिण सडक संजाल सुधार आयोजना (RCIP) अन्तर्गत _____ बाट सडक निर्माण, सुधार तथा स्तरोन्नतीका लागि नेपाल ०५८०९९वि ३३-मम्का सडकका पूर्व तर्फका सा. लम्बितका म/तामी जग्गाधनीहरु विद्यमान सडकले पर्नेको र प्रविधिक डिजाइन अनुसार थप जग्गाका पर्ने जग्गा निःशुल्क जग्गा नेपाल सरकारको नाममा दिन मन्जुर छ। साथै निःशुल्क जग्गा प्रदान गर्ने तामी आदि आफ्नोक वा एकिकरण कुनै पनि प्रकारको दबाब नपर्नाको र आफ्नो खुशीराजीले स्वमुद्दय विकासको लिंकका लागी निःशुल्क जग्गा प्रदान गरेका छौं ।

क.स.	पालिका	वार्ड न.	जग्गाधनीको नाम	जग्गाधनीको बुबा/पतिको नाम	नक्सा न. (साबिकको गाबिस)	किता न.	जम्मा क्षेत्रफल	हालको सडकमा पर्ने क्षेत्रफल (व.मी.)	थप आवश्यक पर्ने क्षेत्रफल (व.मी.)	हस्ताक्षर	दायाँ छाप	बायाँ छाप
	सुनापति	५	जनक बहादुर थापा	दल बहादुर	खनियापानी टच	१९७	३३७६	२१३	४३१			
	सुनापति	५	तेज बहादुर कामी	कालीमान	खनियापानी टच	२३२	१५१०	१२८	१४८			
	सुनापति	५	तेज बहादुर कामी	कालीमान	खनियापानी टच	२३३	१८८६	०	१२			
	सुनापति	५	तेज बहादुर कामी	कालीमान	खनियापानी टच	२३४	५५८४	३७६	४३०			
	सुनापति	५	दुर्गा बहादुर भण्डारी	प्रेम बहादुर	खनियापानी टच	२६७	२५२२	१०३	११३			

आमा

छोरी

प्रथम पक्ष

स्थानीय तह/पालिका

तेश्रो पक्ष (रोजगार कर्ता)

(४)

नेपाल सरकार
संघिय मामिला तथा स्थानिय विकास
ग्रामिण सडक संजाल सुधार आयोजना

जग्गादान सम्झौता

खनियापानी - बेपान - सुनापति - गानघा - पोखरा

नेपाल सरकार, संघिय मामिला तथा सामान्य प्रशासन मन्त्रालय, स्थानीय पूर्वाधार विकास ग्रामिण सडक संजाल सुधार आयोजना (RCIP) अन्तर्गत _____ बाट सडक निर्माण, सुधार तथा स्तरोन्नतीका लागि नेपाल ०५८०९९वि ३३-मम्का सडकका पूर्व तर्फका सा. लम्बितका म/तामी जग्गाधनीहरु विद्यमान सडकले पर्नेको र प्रविधिक डिजाइन अनुसार थप जग्गाका पर्ने जग्गा निःशुल्क जग्गा नेपाल सरकारको नाममा दिन मन्जुर छ। साथै निःशुल्क जग्गा प्रदान गर्ने तामी आदि आफ्नोक वा एकिकरण कुनै पनि प्रकारको दबाब नपर्नाको र आफ्नो खुशीराजीले स्वमुद्दय विकासको लिंकका लागी निःशुल्क जग्गा प्रदान गरेका छौं ।

क.स.	पालिका	वार्ड न.	जग्गाधनीको नाम	जग्गाधनीको बुबा/पतिको नाम	नक्सा न. (साबिकको गाबिस)	किता न.	जम्मा क्षेत्रफल	हालको सडकमा पर्ने क्षेत्रफल (व.मी.)	थप आवश्यक पर्ने क्षेत्रफल (व.मी.)	हस्ताक्षर	दायाँ छाप	बायाँ छाप
	सुनापति	५	दुर्गा बहादुर भण्डारी	प्रेम बहादुर	खनियापानी टच	२६९	१६०६	२४०	३०१			
	सुनापति	५	धन रुपा कामी	कालीमान	खनियापानी टच	२३२	१५१०	१२८	१४८			
	सुनापति	५	धन रुपा कामी	कालीमान	खनियापानी टच	२३३	१८८६	०	१२			
	सुनापति	५	धन रुपा कामी	कालीमान	खनियापानी टच	२३४	५५८४	३७६	४३०			
	सुनापति	५	नानी बाबु कामी	कालीमान	खनियापानी टच	२३२	१५१०	१२८	१४८			

छोरी

प्रथम पक्ष

स्थानीय तह/पालिका

तेश्रो पक्ष (रोजगार कर्ता)

नेपाल सरकार
संघिय मामिला तथा स्थानिय विकास
ग्रामिण सडक संजाल सुधार आयोजना

जग्गादान सम्झौता

स्थानीयपालिका - वेपान - सुनापति गाउँपालिका - वोल्वा

नेपाल सरकार, संघिय मामिला तथा सामान्य प्रशासन मन्त्रालय, स्थानीय पूर्वाधार विकास ग्रामिण सडक संजाल सुधार आयोजना (RCIP) अन्तर्गत ..... सडक सडक निर्माण, सुधार तथा स्तरोन्नतीका लागि मिति ०७५/०७/२६ गते सम्मका सडकका पूर्व तर्फका ३८ ग्रामिण सडकका पूर्व तर्फका ३८, स्थानिय र/राजी जग्गाधनीहरु विद्यमान सडकले गर्नेको र कार्यविधि दिग्दर्शन अनुसार जग्गा अधिकार पर्ने जग्गा निःशुल्क हस्तान्तरण गर्न मिति २०७५/०७/२६ गते सम्मका दिन मन्जुर छौं। साथै निःशुल्क जग्गा प्रदान गर्न हामी माथि आर्थिक वा व्यक्तिगत कुनै पनि प्रकारको दबाब नरहेको र आफ्नो खुशीराजीले सम्पादन विवरणको लिखत गरी निःशुल्क जग्गा प्रदान गरेका छौं ।

क.स.	पालिका	वार्ड न.	जग्गाधनीको नाम	जग्गाधनीको बुबा/पतिको नाम	नक्सा न. (साविकको गाविस)	कित्ता न.	जम्मा क्षेत्रफल	हालको सडकमा पर्ने क्षेत्रफल (व.मी.)	थप आवश्यक पर्ने क्षेत्रफल (व.मी.)	हस्ताक्षर	दायाँ छाप	बायाँ छाप
	सुनापति	५	नानी बाबु कामी	काजीमान	खनियाघनी.ख	२३३	१८८६	०	१२			
	सुनापति	५	नानी बाबु कामी	काजीमान	खनियाघनी.ख	२३४	५५८४	३७६	४३०			
	सुनापति	५	नेत्र बहादुर खड्का	धन बहादुर	खनियाघनी.ख	४२७	१४२६	१४१	११८			
	सुनापति	५	नेत्र बहादुर खड्का	धन बहादुर	खनियाघनी.ख	४३७	१२७	१	४०			
	सुनापति	५	नेत्र बहादुर खड्का	धन बहादुर	खनियाघनी.ख	४४०	६३६	७८	४८			

प्रथम पक्ष

स्थानीय तह/पालिका

तेस्रो पक्ष (रोपण कर्ता)

नेपाल सरकार
संघिय मामिला तथा स्थानिय विकास
ग्रामिण सडक संजाल सुधार आयोजना

जग्गादान सम्झौता

स्थानीयपालिका - वेपान - सुनापति गाउँपालिका - वोल्वा

नेपाल सरकार, संघिय मामिला तथा सामान्य प्रशासन मन्त्रालय, स्थानीय पूर्वाधार विकास ग्रामिण सडक संजाल सुधार आयोजना (RCIP) अन्तर्गत ..... सडक सडक निर्माण, सुधार तथा स्तरोन्नतीका लागि मिति ०७५/०७/२६ गते सम्मका सडकका पूर्व तर्फका ३८ ग्रामिण सडकका पूर्व तर्फका ३८, स्थानिय र/राजी जग्गाधनीहरु विद्यमान सडकले गर्नेको र कार्यविधि दिग्दर्शन अनुसार जग्गा अधिकार पर्ने जग्गा निःशुल्क हस्तान्तरण गर्न मिति २०७५/०७/२६ गते सम्मका दिन मन्जुर छौं। साथै निःशुल्क जग्गा प्रदान गर्न हामी माथि आर्थिक वा व्यक्तिगत कुनै पनि प्रकारको दबाब नरहेको र आफ्नो खुशीराजीले सम्पादन विवरणको लिखत गरी निःशुल्क जग्गा प्रदान गरेका छौं ।

क.स.	पालिका	वार्ड न.	जग्गाधनीको नाम	जग्गाधनीको बुबा/पतिको नाम	नक्सा न. (साविकको गाविस)	कित्ता न.	जम्मा क्षेत्रफल	हालको सडकमा पर्ने क्षेत्रफल (व.मी.)	थप आवश्यक पर्ने क्षेत्रफल (व.मी.)	हस्ताक्षर	दायाँ छाप	बायाँ छाप
	सुनापति	५	पदम माया खड्का	प्रेम बहादुर	खनियाघनी.ख	२१०	२०८५	२१७	२६७			
	सुनापति	५	पुष्कर खड्का	नेत्र बहादुर खड्का	खनियाघनी.ख	४३८	६३६	१३	७			
	सुनापति	५	फौद सि कामी	पुम सि	खनियाघनी.ख	२६३	१७७९	१५५	३१४			
	सुनापति	५	धुप बहादुर कामी	कहर सि	खनियाघनी.ख	२७५	२५९९	१८	३४			
	सुनापति	५	लक्ष्मी कोईराला	कृष्ण प्रसाद	खनियाघनी.ख	३४३	२०३५	१८	४५			

प्रथम पक्ष

स्थानीय तह/पालिका

तेस्रो पक्ष (रोपण कर्ता)

नेपाल सरकार
संघिय मामिला तथा स्थानिय विकास
ग्रामिण सडक संजाल सुधार आयोजना

जग्गादान सम्झौता

खनियापानि-बेथान-सुनापति-गालया-दोरम्बा

नेपाल सरकार, संघिय मामिला तथा सामान्य प्रशासन मन्त्रालय, स्थानीय पुर्वाधार विकास आयोजना ग्रामिण सडक संजाल सुधार आयोजना (RCIP) अन्तर्गत _____ खण्ड सडक निर्माण, सुधार तथा स्तरोन्नतीका लागि चेनेज ००+००देखि ३३+००मम्का सडकका दुवै साईडका ३१ मालिलाका ५/७मी जग्गाचौडा विस्तार गरेको र प्रचलित ऐन अनुसार जग्ग जग्गाधनी र अन्य सरोकारवालासँग छलफल गरी जग्गा निःशुल्क उपलब्ध गराउन मञ्जुर गरेको छन्। यसरी निःशुल्क जग्गा प्रदान गर्ने तर्फ आवश्यक कार्यहरु पूर्ण गर्न प्रक्रियाको दक्षता गराउनको र आगामी सुरीराखेर सम्पदान लिखितको लिखत नगरी निःशुल्क जग्गा प्रदान गरेका छौं ।

क.स.	पालिका	वार्ड न.	जग्गाधनीको नाम	जग्गाधनीको बुबा/पतिको नाम	नक्सा न. (सर्विकको नाविस)	किता न.	जम्मा क्षेत्रफल	हालको सडकमा पर्ने क्षेत्रफल (व.मी.)	थप आवश्यक पर्ने क्षेत्रफल (व.मी.)	हस्ताक्षर	दायाँ छाप	बायाँ छाप
	सुनापति	५	लाल बहादुर कामी	नन्द सि	खनियाधानी.ख	२७४	१२७८	१४६	१५२			
	सुनापति	५	लोक बहादुर दर्लामी	सनक बहादुर	खनियाधानी.ख	८३	४६५०	२४८	३३५			
	सुनापति	५	सञ्जिव खत्री	नवराज खत्री	खनियाधानी.ख	११२	१४५१५	७०२	१३४५			
	सुनापति	५	सर्जु खडका	नेत्र बहादुर	खनियाधानी.ख	५३६	११९	९६	७३			
	सुनापति	५	सर्जु खडका	नेत्र बहादुर	खनियाधानी.ख	५३९	६३६	७६	६०			

प्रथम पक्ष

स्थानीय तहपालिका

तेस्रो पक्ष (रोस्थ मालिक)

नेपाल सरकार
संघिय मामिला तथा स्थानिय विकास
ग्रामिण सडक संजाल सुधार आयोजना

जग्गादान सम्झौता

खनियापानि-बेथान-सुनापति-गालया-दोरम्बा

नेपाल सरकार, संघिय मामिला तथा सामान्य प्रशासन मन्त्रालय, स्थानीय पुर्वाधार विकास आयोजना ग्रामिण सडक संजाल सुधार आयोजना (RCIP) अन्तर्गत _____ खण्ड सडक निर्माण, सुधार तथा स्तरोन्नतीका लागि चेनेज ००+००देखि ३३+००मम्का सडकका दुवै साईडका ३१ मालिलाका ५/७मी जग्गाचौडा विस्तार गरेको र प्रचलित ऐन अनुसार जग्ग जग्गाधनी र अन्य सरोकारवालासँग छलफल गरी जग्गा निःशुल्क उपलब्ध गराउन मञ्जुर गरेको छन्। यसरी निःशुल्क जग्गा प्रदान गर्ने तर्फ आवश्यक कार्यहरु पूर्ण गर्न प्रक्रियाको दक्षता गराउनको र आगामी सुरीराखेर सम्पदान लिखितको लिखत नगरी निःशुल्क जग्गा प्रदान गरेका छौं ।

क.स.	पालिका	वार्ड न.	जग्गाधनीको नाम	जग्गाधनीको बुबा/पतिको नाम	नक्सा न. (सर्विकको नाविस)	किता न.	जम्मा क्षेत्रफल	हालको सडकमा पर्ने क्षेत्रफल (व.मी.)	थप आवश्यक पर्ने क्षेत्रफल (व.मी.)	हस्ताक्षर	दायाँ छाप	बायाँ छाप
	सुनापति	५			खनियाधानी.ख	६०	११४८	३७	४०			
	सुनापति	५	लोक बहादुर	सनक बे.	खनियाधानी.ख	८२	४८०८	२०८	२८२			
	सुनापति	५			खनियाधानी.ख	१२९	२०५७४	१३७	१८८			
	सुनापति	५			खनियाधानी.ख	२१२	१७५३	८१	९१			
	सुनापति	५			खनियाधानी.ख	२३५	१६३४	१२१	१७५			

प्रथम पक्ष

स्थानीय तह/पालिका

तेस्रो पक्ष (रोस्थ मालिक)

(5)

नेपाल सरकार
संघिय मामिला तथा स्थानिय विकास
ग्रामिण सडक संजाल सुधार आयोजना

जग्गादान सम्झौता

खनियाधारी - बेयान सुनापति - गाइघा - चोरवा

नेपाल सरकार, संघिय मामिला तथा सामान्य प्रशासन मन्त्रालय, स्थानीय पूर्वाधार विभाग अन्तर्गत ग्रामिण सडक संजाल सुधार आयोजना (RCIP) अन्तर्गत _____ बाटु सडक निर्माण, सुधार तथा स्तरोन्नतीका लागि बेयान ०७५-०७६देखि ३३-मध्यका सडकका दुवै तर्फका ३१. तपशिलका ४/तर्फी जग्गाधनीहरु विद्यमान सडकको पश्चिम तर्फको र पर्सिदेख हिडाइन अनुसार अब अक्सयवट पर्ने आफ्ना निःशुल्क रुपमा नेपाल सरकारको नाममा दिन मन्जुर छौं। साथै निःशुल्क जग्गा प्रदान गर्ने हामी माथि माथुल्लिक वा लालिसान कुनै पनि प्रकारको दावा गर्नेछैनौं र आफ्नो सुरक्षितताको सम्पूर्ण जिम्मेवारी लिएका लागी निःशुल्क जग्गा प्रदान गरेका छौं ।

क.स.	पालिका	वार्ड न.	जग्गाधनीको नाम	जग्गाधनीको बुवा/पतिको नाम	नक्सा न. (सर्विकको गाबिस)	कित्ता न.	जम्मा क्षेत्रफल	हालको सडकमा पर्ने क्षेत्रफल (व.मी.)	थप आवश्यक पर्ने क्षेत्रफल (व.मी.)	हस्ताक्षर	दायाँ छाप	बायाँ छाप
	सुनापति	५			खनियाधारी८ख	२८३	२०६८	२९	५८			
	सुनापति	५			खनियाधारी८ख	२९४	८८५७	१९	१५			
	सुनापति	५			खनियाधारी८ख	३३४	३८३१	३५	३७			
	सुनापति	५	चन्द्र बहादुर [illegible]	[illegible] बहादुर	खनियाधारी८ख	४६३	११७४५	११४	२०८	[illegible]		
	सुनापति	५			खनियाधारी८ख	४७७	९४३	०	१७			

प्रथम पक्ष

स्थानीय तह/पालिका

तेस्रो पक्ष (रोपिएर बस्ने)

(40)

(7)

नेपाल सरकार
संघिय मामिला तथा स्थानिय विकास
ग्रामिण सडक संजाल सुधार आयोजना

जग्गादान सम्झौता

खनियाधारी - बेयान - सुनापति - गाइघा - चोरवा

नेपाल सरकार, संघिय मामिला तथा सामान्य प्रशासन मन्त्रालय, स्थानीय पूर्वाधार विभाग अन्तर्गत ग्रामिण सडक संजाल सुधार आयोजना (RCIP) अन्तर्गत _____ बाटु सडक निर्माण, सुधार तथा स्तरोन्नतीका लागि बेयान ०७५-०७६देखि ३३-मध्यका सडकका दुवै तर्फका ३१. तपशिलका ४/तर्फी जग्गाधनीहरु विद्यमान सडकको पश्चिम तर्फको र पर्सिदेख हिडाइन अनुसार अब अक्सयवट पर्ने आफ्ना निःशुल्क रुपमा नेपाल सरकारको नाममा दिन मन्जुर छौं। साथै निःशुल्क जग्गा प्रदान गर्ने हामी माथि माथुल्लिक वा लालिसान कुनै पनि प्रकारको दावा गर्नेछैनौं र आफ्नो सुरक्षितताको सम्पूर्ण जिम्मेवारी लिएका लागी निःशुल्क जग्गा प्रदान गरेका छौं ।

क.स.	पालिका	वार्ड न.	जग्गाधनीको नाम	जग्गाधनीको बुवा/पतिको नाम	नक्सा न. (सर्विकको गाबिस)	कित्ता न.	जम्मा क्षेत्रफल	हालको सडकमा पर्ने क्षेत्रफल (व.मी.)	थप आवश्यक पर्ने क्षेत्रफल (व.मी.)	हस्ताक्षर	दायाँ छाप	बायाँ छाप
	सुनापति	४	अर्जुन कुमार खड्का	सेर बहादुर	बेयान९ख	४१	६४	९	६६			
	सुनापति	४	अनिल खड्का	एक बहादुर	बेयान२	५१८	७४९	६९	५१			
	सुनापति	४	अर्जुन खड्का	हर्क बहादुर	बेयान३	३२८	८२४९	२६२	४२६			
	सुनापति	४	आ बहादुर खड्का	रुद्र बहादुर	बेयान३	२८७	३९०	५५	५८			
	सुनापति	४	आ बहादुर खड्का	रुद्र बहादुर	बेयान३	२८९	१११३	४८	५०			

खड्क बहादुर धिसिङ
वडा अध्यक्ष

सुनापती गाउँपालिका
वडा कार्यालय
बेयान, रामेछाप

प्रथम पक्ष

स्थानीय तह/पालिका

तेस्रो पक्ष (रोपिएर बस्ने)

(११)

नेपाल सरकार
संघिय मामिला तथा स्थानिय विकास
ग्रामिण सडक संजाल सुधार आयोजना

जग्गादान सम्झौता

खरिपाटी - बेथान - सुनापति - गाल्पा पोखरा

नेपाल सरकार, संघिय मामिला तथा सामान्य प्रशासन मन्त्रालय, स्थानीय पूर्वाधार विकास प्रमिण सडक संजाल सुधार आयोजना (RCIP) अन्तर्गत _____ खण्ड सडक निर्माण, सुधार तथा स्तरोन्नतीका लागि मेसेज ०७०/०७/०१ ३३-सम्मका सडकका दुवै तर्फका ३५ मिटिलका ४/तारी जग्गाभीतर विद्यमान सडकले पर्नेको र प्रतिकित्त हिंडाइन अनुसार पर्न जाकाइक पर्ने जग्गा निःशुल्क रुपमा नेपाल सरकारको नामम दिन कबुल छु। साथै निःशुल्क जग्गा प्रदान गर्न हाली माथि वर्णित क्षतिपूरण कुनै पनि प्रकारको दावा गर्नेछैन र आफ्नो सुविधाकोलागि समुदाय विकासको लागि निःशुल्क जग्गा प्रदान गरेका छु ।

क.स.	पालिका	वार्ड न.	जग्गाधनीको नाम	जग्गाधनीको बुबा/पतिको नाम	नक्सा न. (सर्विकको गाबिस)	किल्ला न.	जम्मा क्षेत्रफल	हालको सडकमा पर्ने क्षेत्रफल (व.मी.)	थप आवश्यक पर्ने क्षेत्रफल (व.मी.)	हस्ताक्षर	दायाँ छाप	बायाँ छाप
	सुनापति	४	बाइमान सि तमाङ	धर्मसि	बेथान४ख	३०	९००	१४	११४			
	सुनापति	४	इन्द्र बहादुर खत्री	यक बहादुर	बेथान३	२८२	७३५	२९	२४			
	सुनापति	४	एक बहादुर पाण्डे	नन्द बहादुर	बेथान२	२०८	६३२५	८७	६३			
	सुनापति	४	एका बहादुर पाण्डे	नन्द बहादुर	बेथान२	२०८	६३२५	८७	६३			
	सुनापति	४	औतार राम तमाङ	रत्न बहादुर	बेथान७क	८६५	१०९०	१६६	२०३			

सडक बहादुर घिसिङ
वडा अध्यक्ष

स्थानीय तह/पालिका: सुनापती गाउँपालिका

प्रथम पक्ष

तेश्रो पक्ष (रोजगार साझी)

(१२)

नेपाल सरकार
संघिय मामिला तथा स्थानिय विकास
ग्रामिण सडक संजाल सुधार आयोजना

जग्गादान सम्झौता

खरिपाटी - बेथान - सुनापति - गाल्पा पोखरा

नेपाल सरकार, संघिय मामिला तथा सामान्य प्रशासन मन्त्रालय, स्थानीय पूर्वाधार विकास प्रमिण सडक संजाल सुधार आयोजना (RCIP) अन्तर्गत _____ खण्ड सडक निर्माण, सुधार तथा स्तरोन्नतीका लागि मेसेज ०७०/०७/०१ ३३-सम्मका सडकका दुवै तर्फका ३५ मिटिलका ४/तारी जग्गाभीतर विद्यमान सडकले पर्नेको र प्रतिकित्त हिंडाइन अनुसार पर्न जाकाइक पर्ने जग्गा निःशुल्क रुपमा नेपाल सरकारको नामम दिन कबुल छु। साथै निःशुल्क जग्गा प्रदान गर्न हाली माथि वर्णित क्षतिपूरण कुनै पनि प्रकारको दावा गर्नेछैन र आफ्नो सुविधाकोलागि समुदाय विकासको लागि निःशुल्क जग्गा प्रदान गरेका छु ।

क.स.	पालिका	वार्ड न.	जग्गाधनीको नाम	जग्गाधनीको बुबा/पतिको नाम	नक्सा न. (सर्विकको गाबिस)	किल्ला न.	जम्मा क्षेत्रफल	हालको सडकमा पर्ने क्षेत्रफल (व.मी.)	थप आवश्यक पर्ने क्षेत्रफल (व.मी.)	हस्ताक्षर	दायाँ छाप	बायाँ छाप
	सुनापति	४	औतार सि तमाङ	नवर सि	बेथान७क	९७५	२१८७	१६९	३०२			
	सुनापति	४	कण बहादुर पाण्डे	भक्त बहादुर	बेथान३	५	२३१३	१०५	१९९			
	सुनापति	४	कमल तामाङ	सङ्गमन	बेथान७क	१२३१	२१५	४१	४१			
	सुनापति	४	काजी मान तामाङ	हर्क मान	बेथान५ख	१२	४०४६	१२५	१८८			
	सुनापति	४	काजी राम तामाङ	नानी राम	बेथान५ख	८	११५५		५			

सडक बहादुर घिसिङ
वडा अध्यक्ष

स्थानीय तह/पालिका: सुनापती गाउँपालिका, वडा नं. ४, बेथान, रामतार, गोरखा, प्रदेश, नेपाल

प्रथम पक्ष

तेश्रो पक्ष (रोजगार साझी)

(१३)

नेपाल सरकार
संघिय मामिला तथा स्थानिय विकास
ग्रामिण सडक संजाल सुधार आयोजना

जग्गादान सम्झौता

स्वनियाखानी - बेथान - सुनापति - गानपा - पोखरा

नेपाल सरकार, संघिय मामिला तथा सामान्य प्रशासन मन्त्रालय, स्थानीय पूर्वाधार विकास ग्रामिण सडक संजाल सुधार आयोजना (RCIP) अन्तर्गत _____ खण्ड सडक निर्माण, सुधार तथा स्तरोन्नतीका लागि सेक्टर ०७०-०७९ देखि ३३.०मध्ये सडकका तुर्ने लर्नेका ३३. तपशिलका म/हामी जग्गाधनीहरु विद्यमान सडकले चर्केको र फिजिबिल डिजाइन अनुसार थप आवश्यक पर्ने जग्गा निःशुल्क रुपमा नेपाल सरकारको नामका दिन मन्जुर छौं। साथै निःशुल्क जग्गा प्रदान गर्न हामी सबैमा आमुहिक वा व्यक्तिगत कुनै पनि प्रकारको दबाब नपर्नाको र आफ्नो सुविधाकोलागि समुदाय विकासको लिंकका लागि निःशुल्क जग्गा प्रदान गरेका छौं ।

क.स.	पालिका	वार्ड न.	जग्गाधनीको नाम	जग्गाधनीको बुबा/पतिको नाम	नक्सा न. (साविकको गाविस)	कित्ता न.	जम्मा क्षेत्रफल	हालको सडकमा पर्ने क्षेत्रफल (व.मी.)	थप आवश्यक पर्ने क्षेत्रफल (व.मी.)	हस्ताक्षर	दायाँ छाप	बायाँ छाप
	सुनापति	४	काजी राम तामाङ	नागी राम	बेथानउक	८६८	७७२	७	४५			
	सुनापति	४	कान्छा मान तामाङ	बखत बहादुर	बेथानएख	४७१	४४७१	१२८	१३२			
	सुनापति	४	कान्छी तमाङनी	मुक्ता सि तामाङ	बेथानटग	१०९	८३५	८७	१४२			
	सुनापति	४	कान्छी तामाङनी	लछुमन तमाङ	बेथानउक	१२३४	२१८६	११	११			
	सुनापति	४	कामी सितामाङ	हर्ष सि	बेथानटग	१७	७८८५	१३८	२०५			

सडक बहादुर धिसिङ
वडा अध्यक्ष

पुनापती गाउँपालिका
वडा कार्यालय

प्रथम पक्ष

स्थानीय तह/पालिका

तेश्रो पक्ष (लिखित साक्षी)

(१४)

नेपाल सरकार
संघिय मामिला तथा स्थानिय विकास
ग्रामिण सडक संजाल सुधार आयोजना

जग्गादान सम्झौता

स्वनियाखानी - बेथान - सुनापति - गानपा - पोखरा

नेपाल सरकार, संघिय मामिला तथा सामान्य प्रशासन मन्त्रालय, स्थानीय पूर्वाधार विकास ग्रामिण सडक संजाल सुधार आयोजना (RCIP) अन्तर्गत _____ खण्ड सडक निर्माण, सुधार तथा स्तरोन्नतीका लागि सेक्टर ०७०-०७९ देखि ३३.०मध्ये सडकका तुर्ने लर्नेका ३३. तपशिलका म/हामी जग्गाधनीहरु विद्यमान सडकले चर्केको र फिजिबिल डिजाइन अनुसार थप आवश्यक पर्ने जग्गा निःशुल्क रुपमा नेपाल सरकारको नामका दिन मन्जुर छौं। साथै निःशुल्क जग्गा प्रदान गर्न हामी सबैमा आमुहिक वा व्यक्तिगत कुनै पनि प्रकारको दबाब नपर्नाको र आफ्नो सुविधाकोलागि समुदाय विकासको लिंकका लागि निःशुल्क जग्गा प्रदान गरेका छौं ।

क.स.	पालिका	वार्ड न.	जग्गाधनीको नाम	जग्गाधनीको बुबा/पतिको नाम	नक्सा न. (साविकको गाविस)	कित्ता न.	जम्मा क्षेत्रफल	हालको सडकमा पर्ने क्षेत्रफल (व.मी.)	थप आवश्यक पर्ने क्षेत्रफल (व.मी.)	हस्ताक्षर	दायाँ छाप	बायाँ छाप
	सुनापति	४	कुल बहादुर खड्का	दल बहादुर	बेथानए	१९१	७०३९	१४७	१७१			
	सुनापति	४	कुलदिप खड्का	चन्द्र बहादुर	बेथानए	२५२	६४३२	०	५६			
	सुनापति	४	कृपा सितमाङ	बिचार सि	बेथानएख	२२४	४२९६	१२०	१०८			
	सुनापति	४	कृपा सितमाङ	बिचार सि	बेथानएख	३०७	९१३९	२८८	३४४			
	सुनापति	४	कृष्ण तामाङ	मछुल सि तामाङ	बेथानएक	१२२०	३७२८	७६	८६			

सडक बहादुर धिसिङ
वडा अध्यक्ष

पुनापती गाउँपालिका
वडा कार्यालय

प्रथम पक्ष

स्थानीय तह/पालिका

तेश्रो पक्ष (लिखित साक्षी)

(१५)

नेपाल सरकार
संघिय मामिला तथा स्थानिय विकास
ग्रामिण सडक संजाल सुधार आयोजना

जग्गादान सम्झौता

खनियापानी - बेथान - सुनापति - गोरखा - धोरपा

नेपाल सरकार, संघिय मामिला तथा सामान्य प्रशासन मन्त्रालय, स्थानीय पूर्वाधार विकास प्रमिण सडक संजाल सुधार आयोजना (RCIP) अन्तर्गत ..... खाए सडक निर्माण, सुधार तथा स्तरोन्नतीका लागि मिति ०७०/०७/२६ गते सम्मका सडकका दुवै तर्फका ३ मी. नक्शिनका म/हामी जग्गाधनीले विद्यमान सडकले बनेको र पर्दाबिक हिंडाइएर अनुसार थप अवश्यक पर्ने जग्गा निःशुल्क रुपमा नेपाल सरकारको नामका दिन मन्जुर छौं। साथै निःशुल्क जग्गा प्रदान गर्न हामी माथि सामुहिक वा व्यक्तिगत कुनै पनि प्रकारको दबाब नलाएको र आफ्नो खुशीलाईले सम्पन्न विकासको हितका लागी निःशुल्क जग्गा प्रदान गरेका छौं ।

क.स.	पालिका	वार्ड न.	जग्गाधनीको नाम	जग्गाधनीको बुवा/पतिको नाम	नक्सा न. (साविकको गाबिस)	किता न.	जम्मा क्षेत्रफल	हालको सडकमा पर्ने क्षेत्रफल (व.मी.)	थप आवश्यक पर्ने क्षेत्रफल (व.मी.)	हस्ताक्षर	दायाँ छाप	बायाँ छाप
	सुनापति	४	कृष्ण बहादुर कामी	महाविर	बेथान९ख	३०९	१२१०	८	४४			
	सुनापति	४	कृष्ण लाल तामाङ	जित बहादुर	बेथान९क	३४८	४१६७	१४८	१६९			
	सुनापति	४	केरुप सि तमाङ	विचार सिंह	बेथान९ख	४६४	१७०१	१८३	२४३			
	सुनापति	४	राहुल सि तमाङ	अमृत सि तामाङ	बेथान६क	१२२३	१२८८	८३	८३			
	सुनापति	४	गणेश बहादुर तमाङ	पन्चमान	बेथान८ग	१३६	२६०	३६	४५			

सडक बहादुर घिसिङ
वडा अध्यक्ष

सुनापती गाउँपालिका
वडा कार्यालय
उकाल, रामेछाप

प्रथम पक्ष

स्थानीय तह/पालिका

तेस्रो पक्ष (ठेकेदार कम्पनी)

(१६)

नेपाल सरकार
संघिय मामिला तथा स्थानिय विकास
ग्रामिण सडक संजाल सुधार आयोजना

जग्गादान सम्झौता

खनियापानी - बेथान - सुनापति - गोरखा - धोरपा

नेपाल सरकार, संघिय मामिला तथा सामान्य प्रशासन मन्त्रालय, स्थानीय पूर्वाधार विकास प्रमिण सडक संजाल सुधार आयोजना (RCIP) अन्तर्गत ..... खाए सडक निर्माण, सुधार तथा स्तरोन्नतीका लागि मिति ०७०/०७/२६ गते सम्मका सडकका दुवै तर्फका ३ मी. नक्शिनका म/हामी जग्गाधनीले विद्यमान सडकले बनेको र पर्दाबिक हिंडाइएर अनुसार थप अवश्यक पर्ने जग्गा निःशुल्क रुपमा नेपाल सरकारको नामका दिन मन्जुर छौं। साथै निःशुल्क जग्गा प्रदान गर्न हामी माथि सामुहिक वा व्यक्तिगत कुनै पनि प्रकारको दबाब नलाएको र आफ्नो खुशीलाईले सम्पन्न विकासको हितका लागी निःशुल्क जग्गा प्रदान गरेका छौं ।

क.स.	पालिका	वार्ड न.	जग्गाधनीको नाम	जग्गाधनीको बुवा/पतिको नाम	नक्सा न. (साविकको गाबिस)	किता न.	जम्मा क्षेत्रफल	हालको सडकमा पर्ने क्षेत्रफल (व.मी.)	थप आवश्यक पर्ने क्षेत्रफल (व.मी.)	हस्ताक्षर	दायाँ छाप	बायाँ छाप
	सुनापति	४	गणेश बहादुरबल तामाङ	हर्क सिंह बल	बेथान२ख	१४३	६६३३	०	१०			
	सुनापति	४	गणेश बहादुर खपी	बखत बहादुर	बेथान२	६४६	९५	१९	३६			
	सुनापति	४	गणेश मानधेठ	मान बहादुर	बेथान१	८८४	१०१२	१४५	२०१			
	सुनापति	४	गुप्त बहादुर बुढाथोकी	टेक बहादुर	बेथान२	५५९	२३८	७४	१११			
	सुनापति	४	चमार सि तमाङ	बखत सि	बेथान२ख	९७	५२७२	३०५	४४५			

सडक बहादुर घिसिङ
वडा अध्यक्ष

सुनापती गाउँपालिका
वडा कार्यालय
उकाल, रामेछाप

प्रथम पक्ष

स्थानीय तह/पालिका

तेस्रो पक्ष (ठेकेदार कम्पनी)

(५६)

नेपाल सरकार
संघिय मामिला तथा स्थानिय विकास
ग्रामिण सडक संजाल सुधार आयोजना

जग्गादान सम्झौता

स्वामियापाती - बेयान - सुनापति - गान्धा - पोल्वा

नेपाल सरकार, संघिय मामिला तथा मन्त्रालय प्रशासन मन्त्रालय, स्थानीय पूर्वाधार विभाग ग्रामिण सडक संजाल सुधार आयोजना (RCIP) अन्तर्गत _____ खाए सडक निर्माण, सुधार तथा स्तरोन्नतीका लागि रोजेर ००.००देखि ३३.सम्मका सडकका दुवै तर्फका ३३ तल्लिसका ५/तल्ली अग्राधीकार विद्यमान सडकले पर्नेको र प्रविधिक डिजाइन अनुसार थप आवश्यक पर्ने जग्गा निःशुल्क रुपमा नेपाल सरकारको नामबाट लिन मन्जुर छौं। साथै निःशुल्क जग्गा प्रदान गर्न हामी माथि आधुनिक वा व्यक्तिगत कुनै पनि प्रकारको दबाब नआएको र आफ्नो खुशीराजीले समुदाय विकासको लिंकका लागी निःशुल्क जग्गा प्रदान गरेका छौं ।

क.स.	पालिका	वार्ड न.	जग्गाधनीको नाम	जग्गाधनीको बुवा/पतिको नाम	नक्सा न. (साविकको गाबिस)	कित्ता न.	जम्मा क्षेत्रफल	हालको सडकमा पर्ने क्षेत्रफल (व.मी.)	थप आवश्यक पर्ने क्षेत्रफल (व.मी.)	हस्ताक्षर	दायाँ छाप	बायाँ छाप
	सुनापति	४	फेक बहादुर तामाङ	तेज बहादुर	बेयान९ख	४३	१०५	८	१३			
	सुनापति	४	चेत बहादुर तामा	जस मान तामा	बेयान५ख	१३८	१५९	७	१८			
	सुनापति	४	जगुत सितामाङ	कनक सि	बेयान५ख	९६	२२३०	१४०	१९९			
	सुनापति	४	जय बहादुरकामि	महाबिर	बेयान९ख	३०६	२७३८	१८१	२१६			
	सुनापति	४	जलप सि तमाङ	धन सि	बेयान९ख	२७	७०	२९	२९			

सडक बहादुर घिसिङ
वडा अध्यक्ष
स्थानीय तह/पालिका

सुनापती गाउँपालिका
वडा कार्यालय
बेयान, रामेछाप
बागमती प्रदेश, नेपाल

प्रथम पक्ष

तेश्रो पक्ष (रोजगारदाता)

(५८)

नेपाल सरकार
संघिय मामिला तथा स्थानिय विकास
ग्रामिण सडक संजाल सुधार आयोजना

जग्गादान सम्झौता

स्वामियापाती - बेयान - सुनापति - गान्धा - पोल्वा

नेपाल सरकार, संघिय मामिला तथा मन्त्रालय प्रशासन मन्त्रालय, स्थानीय पूर्वाधार विभाग ग्रामिण सडक संजाल सुधार आयोजना (RCIP) अन्तर्गत _____ खाए सडक निर्माण, सुधार तथा स्तरोन्नतीका लागि रोजेर ००.००देखि ३३.सम्मका सडकका दुवै तर्फका ३३ तल्लिसका ५/तल्ली अग्राधीकार विद्यमान सडकले पर्नेको र प्रविधिक डिजाइन अनुसार थप आवश्यक पर्ने जग्गा निःशुल्क रुपमा नेपाल सरकारको नामबाट लिन मन्जुर छौं। साथै निःशुल्क जग्गा प्रदान गर्न हामी माथि आधुनिक वा व्यक्तिगत कुनै पनि प्रकारको दबाब नआएको र आफ्नो खुशीराजीले समुदाय विकासको लिंकका लागी निःशुल्क जग्गा प्रदान गरेका छौं ।

क.स.	पालिका	वार्ड न.	जग्गाधनीको नाम	जग्गाधनीको बुवा/पतिको नाम	नक्सा न. (साविकको गाबिस)	कित्ता न.	जम्मा क्षेत्रफल	हालको सडकमा पर्ने क्षेत्रफल (व.मी.)	थप आवश्यक पर्ने क्षेत्रफल (व.मी.)	हस्ताक्षर	दायाँ छाप	बायाँ छाप
	सुनापति	४	जलप सि तमाङ	धन सि	बेयान९ख	२८	६६६	४१	६८			
	सुनापति	४	जलप सि तमाङ	धन सि	बेयान९ख	२९	५५८	६९	१५३			
	सुनापति	४	जित मान तामाङ	बिचार	बेयान९क	३१३	१७७३	१	६१			
	सुनापति	४	जित राम तामाङ	बस्तीराम	बेयान७ख	२२	२१६४	२६१	३३६			
	सुनापति	४	जेसुम डोल्मो तमाङनी	कान्छा राम	बेयान९क	९५	२२६५	१०८				

सडक बहादुर घिसिङ
वडा अध्यक्ष
स्थानीय तह/पालिका

सुनापती गाउँपालिका
वडा कार्यालय
बेयान, रामेछाप
बागमती प्रदेश, नेपाल

प्रथम पक्ष

तेश्रो पक्ष (रोजगारदाता)

(१९)

नेपाल सरकार
संघिय मामिला तथा स्थानिय विकास
ग्रामिण सडक संजाल सुधार आयोजना

जग्गादान सम्झौता

सुनापति-बेथान-सुनापति गाउँपालिका-वोरुवा

नेपाल सरकार, संघिय मामिला तथा सामान्य प्रशासन मन्त्रालय, स्थानीय पूर्वाधार विकास प्रशिक्षण सडक सञ्जाल सुधार आयोजना (RCIP) अन्तर्गत _____ सानो सडक निर्माण, सुधार तथा स्तरोन्नतीका लागि बेथेन ०७०-०७०देखि ३३.०मम्मका सडकका पूर्व तर्फका ३८. तपसिलका ४/ग्रामी जग्गाधनीहरु विद्यमान सडकले प्रभावित भएको र परिकिक डिजाइन अनुसार थप जग्गाका पर्ने जग्गा निःशुल्क हस्तान्तरण नेपाल सरकारको नामका दिन मन्जुर छौं। साथै निःशुल्क जग्गा प्रदान गर्न ग्रामी भौतिक आर्थिक क्षतिपूर्ति बुबै यसि प्रकारको दावा गर्नाको र आफ्नो खुशीराजीले सम्झौता विकासको लिन्छा लागि निःशुल्क जग्गा प्रदान गरेका छौं ।

क.स.	पालिका	वार्ड न.	जग्गाधनीको नाम	जग्गाधनीको बुबा/पतिको नाम	नक्सा न. (साबिकको गाबिस)	किता न.	जम्मा क्षेत्रफल	हालको सडकमा पर्ने क्षेत्रफल (व.मी.)	थप आवश्यक पर्ने क्षेत्रफल (व.मी.)	हस्ताक्षर	दायाँ छाप	बायाँ छाप
	सुनापति	४	ज्ञान बहादुर खड्का	कृष्ण बहादुर	बेथान२	२४६	१०६४	६२	५९			
	सुनापति	४	ज्ञान बहादुर खड्का	ठाकुर बहादुर	बेथान२	५५३	५०९	६४	८४			
	सुनापति	४	ज्ञान बहादुर खड्का	ठाकुर बहादुर	बेथान२	५६१	३१२०	२२८	२५९			
	सुनापति	४	ज्ञान बहादुर तमाङ	नवर सि	बेथान८घ	४८	१४३३	११३	१७३			
	सुनापति	४	ज्ञान बहादुर लामा	लछुमण लामा	बेथान७क	१२२९	२१५	३९	३७			

खड्क बहादुर घिसिङ
वडा अध्यक्ष
स्थानीय तह/पालिका
सुनापती गाउँपालिका
वडा कार्यालय

प्रथम पक्ष

तेस्रो पक्ष (रोपिएर साक्षी)

(२०)

नेपाल सरकार
संघिय मामिला तथा स्थानिय विकास
ग्रामिण सडक संजाल सुधार आयोजना

जग्गादान सम्झौता

सुनापति-बेथान-सुनापति गाउँपालिका-वोरुवा

नेपाल सरकार, संघिय मामिला तथा सामान्य प्रशासन मन्त्रालय, स्थानीय पूर्वाधार विकास प्रशिक्षण सडक सञ्जाल सुधार आयोजना (RCIP) अन्तर्गत _____ सानो सडक निर्माण, सुधार तथा स्तरोन्नतीका लागि बेथेन ०७०-०७०देखि ३३.०मम्मका सडकका पूर्व तर्फका ३८. तपसिलका ४/ग्रामी जग्गाधनीहरु विद्यमान सडकले प्रभावित भएको र परिकिक डिजाइन अनुसार थप जग्गाका पर्ने जग्गा निःशुल्क हस्तान्तरण नेपाल सरकारको नामका दिन मन्जुर छौं। साथै निःशुल्क जग्गा प्रदान गर्न ग्रामी भौतिक आर्थिक क्षतिपूर्ति बुबै यसि प्रकारको दावा गर्नाको र आफ्नो खुशीराजीले सम्झौता विकासको लिन्छा लागि निःशुल्क जग्गा प्रदान गरेका छौं ।

क.स.	पालिका	वार्ड न.	जग्गाधनीको नाम	जग्गाधनीको बुबा/पतिको नाम	नक्सा न. (साबिकको गाबिस)	किता न.	जम्मा क्षेत्रफल	हालको सडकमा पर्ने क्षेत्रफल (व.मी.)	थप आवश्यक पर्ने क्षेत्रफल (व.मी.)	हस्ताक्षर	दायाँ छाप	बायाँ छाप
	सुनापति	४	टहल बहादुर श्रेष्ठ	बुधीमान	बेथान१	७६४	१०५१	१४२	११८			
	सुनापति	४	ठुक बहादुर पाण्डे	वेद बहादुर	बेथान३	४	२८१४	१७४	३४२			
	सुनापति	४	ठाकुर बहादुर खड्का	कृष्ण बहादुर	बेथान२	२४६	१०६४	६२	५९			
	सुनापति	४	डकुना तमाङ	धर्म सि तमाङ	बेथान८घ	३२	६७८१	४१५	५१५			
	सुनापति	४	डम्बर बहादुर पाण्डे	विर्म बहादुर	बेथान३	३	३२४३	४७	१०४			

खड्क बहादुर घिसिङ
वडा अध्यक्ष
स्थानीय तह/पालिका
सुनापती गाउँपालिका
वडा कार्यालय
बेथान, रामेछाप

प्रथम पक्ष

तेस्रो पक्ष (रोपिएर साक्षी)

(२१)

नेपाल सरकार
संघिय मामिला तथा स्थानिय विकास
ग्रामिण सडक संजाल सुधार आयोजना

जग्गादान सम्झौता

स्थानीयपालिका-बेथान-गुनापति-गाउँपालिका-दोल्पा

नेपाल सरकार, संघिय मामिला तथा सामान्य प्रशासन मन्त्रालय, स्थानीय पुर्वाधार विभाग ग्रामिण सडक संजाल सुधार आयोजना (RCIP) अन्तर्गत _____ खाड सडक निर्माण, सुधार तथा स्तरोन्नतीका लागि बेथेन ००+०२९देखि ३३.००मसम्म सडकका दुवै लर्काका सं. नक्शिलका म/सार्वी जग्गाधनीहरु विद्यमान सडकले गर्दाको र प्राविधिक डिजाइन अनुसार थप अवश्यक पर्ने जग्गा निःशुल्क रुपमा नेपाल सरकारको नामम हिब मन्जुर हो। माथि निःशुल्क जग्गा प्रदान गर्ने हामी माथि लाइएका ७ व्यक्तिहरु कुनै पनि प्रकारको दबाब नराखाकी र आफ्नो खुशीराजीले सम्पुरण विकासको हितका लागी निःशुल्क जग्गा प्रदान गरेका छौं ।

क.स.	पालिका	वार्ड न.	जग्गाधनीको नाम	जग्गाधनीको बुबा/पतिको नाम	नक्सा न. (साविकको गाविस)	किता न.	जम्मा क्षेत्रफल	हालको सडकमा पर्ने क्षेत्रफल (व.मी.)	थप आवश्यक पर्ने क्षेत्रफल (व.मी.)	हस्ताक्षर	दायाँ छाप	बायाँ छाप
	सुनापति	४	डम्बर बहादुर थेठ नेवार	मान बहादुर	बेथान१	८८३	१४९	३३	३७			
	सुनापति	४	तक बहादुर तमाङ	मान बहादुर	बेथान१क	३१६	२२४६	११३	११८	तकबा		
	सुनापति	४	तिलक बहादुर खड्का	धमान सिं	बेथान२	४०७	१३१२	१०५	२३६			
	सुनापति	४	तिलक बहादुर तमाङ	कान्छा राम	बेथान१क	९५	२२६५	१०८	१९९			
	सुनापति	४	दमै सिं तामाङ	धन्जबिर तमाङ	बेथान६क	१२२५	८६४	६९	१०२			

खड्क बहादुर घिसिङ
वडा अध्यक्ष

स्थानीय तह/पालिका

दुनापती गाउँपालिका
वडा कार्यालय
बेथान, दोल्पा

प्रथम पक्ष

तेश्रो पक्ष (रोकिएर सहिछ)

(२२)

नेपाल सरकार
संघिय मामिला तथा स्थानिय विकास
ग्रामिण सडक संजाल सुधार आयोजना

जग्गादान सम्झौता

स्थानीयपालिका-बेथान-गुनापति-गाउँपालिका-दोल्पा

नेपाल सरकार, संघिय मामिला तथा सामान्य प्रशासन मन्त्रालय, स्थानीय पुर्वाधार विभाग ग्रामिण सडक संजाल सुधार आयोजना (RCIP) अन्तर्गत _____ खाड सडक निर्माण, सुधार तथा स्तरोन्नतीका लागि बेथेन ००+०२९देखि ३३.००मसम्म सडकका दुवै लर्काका सं. नक्शिलका म/सार्वी जग्गाधनीहरु विद्यमान सडकले गर्दाको र प्राविधिक डिजाइन अनुसार थप अवश्यक पर्ने जग्गा निःशुल्क रुपमा नेपाल सरकारको नामम हिब मन्जुर हो। माथि निःशुल्क जग्गा प्रदान गर्ने हामी माथि लाइएका ७ व्यक्तिहरु कुनै पनि प्रकारको दबाब नराखाकी र आफ्नो खुशीराजीले सम्पुरण विकासको हितका लागी निःशुल्क जग्गा प्रदान गरेका छौं ।

क.स.	पालिका	वार्ड न.	जग्गाधनीको नाम	जग्गाधनीको बुबा/पतिको नाम	नक्सा न. (साविकको गाविस)	किता न.	जम्मा क्षेत्रफल	हालको सडकमा पर्ने क्षेत्रफल (व.मी.)	थप आवश्यक पर्ने क्षेत्रफल (व.मी.)	हस्ताक्षर	दायाँ छाप	बायाँ छाप
	सुनापति	४	दमै सिं तामाङ	धन्जबिर तमाङ	बेथान६क	१२२६	८६८	६२	७६			
	सुनापति	४	दिप बहादुर तमाङ	कान्छा राम	बेथान१क	९५	२२६५	१०८	१९९			
	सुनापति	४	दिर्घ माया खड्का	कृष्ण बहादुर	बेथान२	५४४	२८३०	९१	१०९			
	सुनापति	४	दिर्घ सिं तामाङ	बिचार सिं	बेथान९ख	१९३	१५१४	११	११			
	सुनापति	४	दिर्घ सिं तामाङ	बिचार सिं	बेथान९ख	१९६	१३४४	२०४	१९१			

खड्क बहादुर घिसिङ
वडा अध्यक्ष

स्थानीय तह/पालिका

दुनापती गाउँपालिका
वडा कार्यालय
बेथान, दोल्पा

प्रथम पक्ष

तेश्रो पक्ष (रोकिएर सहिछ)

(२३)

नेपाल सरकार
संघिय मामिला तथा स्थानिय विकास
ग्रामिण सडक संजाल सुधार आयोजना

जग्गादान सम्झौता

लर्नपाया पति - वेयानर सुनापति - गाउपा - धोरपा

नेपाल सरकार, संघिय मामिला तथा सामान्य प्रशासन मन्त्रालय, स्थानीय पूर्वाधार विभाग अन्तर्गत ग्रामिण सडक संजाल सुधार आयोजना (RCIP) अन्तर्गत _____ सानो सडक निर्माण, सुधार तथा स्तरोन्नतिका लागि पेश्ने ०७०/०७१ देखि ३३-मम्मका सडकका पूर्व गरेका ३१, तपशिलका म/हामी जग्गाधनीहरु विस्तार सडकले पर्नेको र प्रतिबिम्ब हिसाबुन अनुसार थप अवरायक पर्ने जग्गा निःशुल्क रुपमा नेपाल सरकारको नामका दिन मन्जुर छौं। साथै निःशुल्क जग्गा प्रदान गर्न राजी खुशि तथा सामुहिक वा व्यक्तिगत कुनै पनि प्रकारको दबाब नआएको र आफ्नो सुरुचिकोले समुदाय विकासको हितका लागी निःशुल्क जग्गा प्रदान गरेका छौं ।

क.स.	पालिका	वार्ड न.	जग्गाधनीको नाम	जग्गाधनीको बुबा/पतिको नाम	नक्सा न. (साबिकको गाबिस)	किता न.	जम्मा क्षेत्रफल	हालको सडकमा पर्ने क्षेत्रफल (व.मी.)	थप आवश्यक पर्ने क्षेत्रफल (व.मी.)	हस्ताक्षर	दायाँ छाप	बायाँ छाप
	सुनापति	४	दिर्घ सि तामाङ	बिचार सि	बेथानर्क	३०५	७१५	६७	६७			
	सुनापति	४	दिर्घ सि तामाङ	बिचार सि	बेथानर्ख	४५३	१७५३	६९	७०			
	सुनापति	४	दिर्घ सि तामाङ	बिचार सि	बेथानर्क	३१४	३७४२	२३८	२६६			
	सुनापति	४	दिर्घ माया खड्का	कृष्ण बहादुर	बेथान२	२४६	१०६५	६२	५९			
	सुनापति	४	दिर्घ सि तमाङ	बिचार सि	बेथानर्क	३१४	३७४२	२३८	[illegible]			

खड्क बहादुर घिसिङ
वडा अध्यक्ष
सुनापती गाउँपालिका
वडा कार्यालय
बेथान, रामेछाप
बागमती प्रदेश, नेपाल

प्रथम पक्ष — स्थानीय तह/पालिका — तेस्रो पक्ष (दिदिबहिनी)

(२४)

नेपाल सरकार
संघिय मामिला तथा स्थानिय विकास
ग्रामिण सडक संजाल सुधार आयोजना

जग्गादान सम्झौता

लर्नपाया पति वेयानर सुनापति - गाउपा - धोरपा

नेपाल सरकार, संघिय मामिला तथा सामान्य प्रशासन मन्त्रालय, स्थानीय पूर्वाधार विभाग अन्तर्गत ग्रामिण सडक संजाल सुधार आयोजना (RCIP) अन्तर्गत _____ सानो सडक निर्माण, सुधार तथा स्तरोन्नतिका लागि पेश्ने ०७०/०७१ देखि ३३-मम्मका सडकका पूर्व गरेका ३१, तपशिलका म/हामी जग्गाधनीहरु विस्तार सडकले पर्नेको र प्रतिबिम्ब हिसाबुन अनुसार थप अवरायक पर्ने जग्गा निःशुल्क रुपमा नेपाल सरकारको नामका दिन मन्जुर छौं। साथै निःशुल्क जग्गा प्रदान गर्न राजी खुशि तथा सामुहिक वा व्यक्तिगत कुनै पनि प्रकारको दबाब नआएको र आफ्नो सुरुचिकोले समुदाय विकासको हितका लागी निःशुल्क जग्गा प्रदान गरेका छौं ।

क.स.	पालिका	वार्ड न.	जग्गाधनीको नाम	जग्गाधनीको बुबा/पतिको नाम	नक्सा न. (साबिकको गाबिस)	किता न.	जम्मा क्षेत्रफल	हालको सडकमा पर्ने क्षेत्रफल (व.मी.)	थप आवश्यक पर्ने क्षेत्रफल (व.मी.)	हस्ताक्षर	दायाँ छाप	बायाँ छाप
	सुनापति	४	दिल बहादुर श्रेष्ठ	मान बहादुर	बेथानर्ख	३४	२१३०	९२	६७			
	सुनापति	४	दुतराज लामा	लक्ष्मण लामाङ	बेथानर्क	१२२८	२१५	३८	३८			
	सुनापति	४	देव बहादुर खड्का	गद्दल ध्वज	बेथान२	५००	५३०६	७९	१०९			
	सुनापति	४	धन बहादुर खत्री	फौद बहादुर	बेथानर्ग	२१	२८८९	१३३	११८			
	सुनापति	४	धन बहादुर तामाङ	धनलाल	बेथानर्क	१८३	४०४०	३७५				

खड्क बहादुर घिसिङ
वडा अध्यक्ष
सुनापती गाउँपालिका
वडा कार्यालय
बेथान, रामेछाप
बागमती प्रदेश, नेपाल

प्रथम पक्ष — स्थानीय तह/पालिका — तेस्रो पक्ष (दिदिबहिनी)

(२)

नेपाल सरकार
संघिय मामिला तथा स्थानिय विकास
ग्रामिण सडक संजाल सुधार आयोजना

जग्गादान सम्झौता

खोप्पाघोर-बेथान, सुनापति गा.वि.स.-६ देखि

नेपाल सरकार, संघिय मामिला तथा सामान्य प्रशासन मन्त्रालय, स्थानीय पूर्वाधार विकास ग्रामिण सडक संजाल सुधार आयोजना (RCIP) अन्तर्गत _____ सडक सडक निर्माण, सुधार तथा स्तरोन्नतीका लागि बेथेन ००+०२देखि ३३+सम्मका सडकका पूर्व तर्फका हा. नागिलिका म/ताकी जग्गाधनीहरु विद्यमान सडकले गर्नेको र प्रविधिक हिसाबले अनुसार तप्त जग्गाको पर्ने जग्गा निःशुल्क रुपमा नेपाल सरकारको नामका दिन मन्जुर छौं। माथि निःशुल्क जग्गा प्रदान गर्ने हामी माथि वर्णितको व्यक्तिगत कुनै पनि प्रकारको दबाब नलाएको र आफ्नो खुशीराजीले समुदाय विकासको लिंकका लागी निःशुल्क जग्गा प्रदान गरेका छौं ।

क.स.	पालिका	वार्ड न.	जग्गाधनीको नाम	जग्गाधनीको बुबा/पतिको नाम	नक्सा न. (साबिकको गाबिस)	किता न.	जम्मा क्षेत्रफल	हालको सडकमा पर्ने क्षेत्रफल (व.मी.)	थप आवश्यक पर्ने क्षेत्रफल (व.मी.)	हस्ताक्षर	दायाँ छाप	बायाँ छाप
	सुनापति	४	धन सिं तामाङ	बाबु सिं	बेथान९ष	४०	२२५८	११२	२००			
	सुनापति	४	धनमाया खड्का	ज्ञान बहादुर	बेथान३	६	२१७०	१२९	१२३			
	सुनापति	४	धनलाल तामाङ	बिरलाल	बेथान९क	१८२	५३४४	२३४	४५१			
	सुनापति	४	ध्यान बहादुर खड्का	ठाकुर बहादुर	बेथान२	५६०	५७२	६९	१०६			
	सुनापति	४	ध्रुव बहादुर खड्का	झपट बहादुर	बेथान३	२४४	३०५२	१११	२४६			

प्रथम पक्ष

स्थानीय तह/पालिका: सुनापती गाउँपालिका वडा कार्यालय बेथान, रामेछाप
खड्क बहादुर घिसिङ्ग
वडा अध्यक्ष

तेस्रो पक्ष (जग्गा धनी)

(२५)

नेपाल सरकार
संघिय मामिला तथा स्थानिय विकास
ग्रामिण सडक संजाल सुधार आयोजना

जग्गादान सम्झौता

खोप्पाघोर-बेथान, सुनापति गा.वि.स.-६ देखि

नेपाल सरकार, संघिय मामिला तथा सामान्य प्रशासन मन्त्रालय, स्थानीय पूर्वाधार विकास ग्रामिण सडक संजाल सुधार आयोजना (RCIP) अन्तर्गत _____ सडक सडक निर्माण, सुधार तथा स्तरोन्नतीका लागि बेथेन ००+०२देखि ३३+सम्मका सडकका पूर्व तर्फका हा. नागिलिका म/ताकी जग्गाधनीहरु विद्यमान सडकले गर्नेको र प्रविधिक हिसाबले अनुसार तप्त जग्गाको पर्ने जग्गा निःशुल्क रुपमा नेपाल सरकारको नामका दिन मन्जुर छौं। माथि निःशुल्क जग्गा प्रदान गर्ने हामी माथि वर्णितको व्यक्तिगत कुनै पनि प्रकारको दबाब नलाएको र आफ्नो खुशीराजीले समुदाय विकासको लिंकका लागी निःशुल्क जग्गा प्रदान गरेका छौं ।

क.स.	पालिका	वार्ड न.	जग्गाधनीको नाम	जग्गाधनीको बुबा/पतिको नाम	नक्सा न. (साबिकको गाबिस)	किता न.	जम्मा क्षेत्रफल	हालको सडकमा पर्ने क्षेत्रफल (व.मी.)	थप आवश्यक पर्ने क्षेत्रफल (व.मी.)	हस्ताक्षर	दायाँ छाप	बायाँ छाप
	सुनापति	४	नवराज खड्का	आ बहादुर	बेथान३	२८६	३८२	७१	९८			
	सुनापति	४	नवराज खड्का	आ बहादुर	बेथान३	२८८	५०९	३१	३५			
	सुनापति	४	नर बहादुर नेवार	हिल बहादुर नेवार	बेथान१	५७७	१४७५	१५१	१८४			
	सुनापति	४	नविन लामा	गडुल सिं तामाङ	बेथान६क	१२२१	३७३६	२१६	३१४			
	सुनापति	४	नानी माया तमाङनी	इमान सिंह	बेथान१	५८६	३८४३	०	२०			

प्रथम पक्ष

स्थानीय तह/पालिका: सुनापती गाउँपालिका वडा कार्यालय बेथान, रामेछाप
खड्क बहादुर घिसिङ्ग
वडा अध्यक्ष

तेस्रो पक्ष (जग्गा धनी)

(२६)

नेपाल सरकार
संघिय मामिला तथा स्थानिय विकास
ग्रामिण सडक संजाल सुधार आयोजना

जग्गादान सम्झौता

रवानपायानी - बेथान - सुनापति - गानपा - घोरपा

नेपाल सरकार, संघिय मामिला तथा साधारण प्रशासन मन्त्रालय, स्थानीय पूर्वाधार विभाग ग्रामिण सडक संजाल सुधार आयोजना (RCIP) अन्तर्गत _____ खण्ड सडक निर्माण, सुधार तथा स्तरोन्नतीका लागि योजना ०७०-०७६सि ३३-मध्यका सडकका दुवै तर्फका ३६ मीटरसम्म सडकको दुवै तर्फका ३६ मीटरसम्म सडकको स्थायी जग्गाधनीहरु विस्थापन सडकले पर्नेको र प्रचिलित दिशानिर्देश अनुसार जग्गा प्राप्त गर्न जग्गा निःशुल्क रुपमा नेपाल सरकारको नामका लिन मन्जुर छौं। साथै निःशुल्क जग्गा प्रदान गर्न हाली आर्थिक क्षतिपुर्ति वापत पर्ने प्रकारको दावा नगर्नाको र आफ्नो सुरुटिराखेमा समुदाय विकासको लिखका लागी निःशुल्क जग्गा प्रदान गरेका छौं ।

क.स.	पालिका	वार्ड न.	जग्गाधनीको नाम	जग्गाधनीको बुबा/पतिको नाम	नक्सा न. (साविकको गाबिस)	किता न.	जम्मा क्षेत्रफल	हालको सडकमा पर्ने क्षेत्रफल (व.मी.)	थप आवश्यक पर्ने क्षेत्रफल (व.मी.)	हस्ताक्षर	दायाँ छाप	बायाँ छाप
	सुनापति	४	नुवर सिंह तामाङ	कीतापसिंह	बेथान९क	८०	२४०५	१८८	१७३			
	सुनापति	४	नेत्र बहादुर खड्का	ज्ञान बहादुर	बेथान३	६	२१७०	१२९	१२३			
	सुनापति	४	पतली तामाङ	पुरुष सि	बेथान९क	७६	१५७४	१५६	१४९			
	सुनापति	४	पदम बहादुर तमाङ	लछु मान	बेथान७क	१२२७	२१५	३७	४२			
	सुनापति	४	पदम माया पाण्डे	चक बहादुर	बेथान२	२६५	३८४९	२१४	२७२			

प्रथम पक्ष

सुनापती गाउँपालिका ४ नं. वडा कार्यालय बेथान, रामेछाप

स्थानीय तह/पालिका

खड्क बहादुर धिसिङ
वडा अध्यक्ष

तेस्रो पक्ष (लिखित साक्षी)

(२८)

नेपाल सरकार
संघिय मामिला तथा स्थानिय विकास
ग्रामिण सडक संजाल सुधार आयोजना

जग्गादान सम्झौता

रवानपायानी - बेथान - सुनापति - गानपा - घोरपा

नेपाल सरकार, संघिय मामिला तथा साधारण प्रशासन मन्त्रालय, स्थानीय पूर्वाधार विभाग ग्रामिण सडक संजाल सुधार आयोजना (RCIP) अन्तर्गत _____ खण्ड सडक निर्माण, सुधार तथा स्तरोन्नतीका लागि योजना ०७०-०७६सि ३३-मध्यका सडकका दुवै तर्फका ३६ मीटरसम्म सडकको दुवै तर्फका ३६ मीटरसम्म सडकको स्थायी जग्गाधनीहरु विस्थापन सडकले पर्नेको र प्रचिलित दिशानिर्देश अनुसार जग्गा प्राप्त गर्न जग्गा निःशुल्क रुपमा नेपाल सरकारको नामका लिन मन्जुर छौं। साथै निःशुल्क जग्गा प्रदान गर्न हाली आर्थिक क्षतिपुर्ति वापत पर्ने प्रकारको दावा नगर्नाको र आफ्नो सुरुटिराखेमा समुदाय विकासको लिखका लागी निःशुल्क जग्गा प्रदान गरेका छौं ।

क.स.	पालिका	वार्ड न.	जग्गाधनीको नाम	जग्गाधनीको बुबा/पतिको नाम	नक्सा न. (साविकको गाबिस)	किता न.	जम्मा क्षेत्रफल	हालको सडकमा पर्ने क्षेत्रफल (व.मी.)	थप आवश्यक पर्ने क्षेत्रफल (व.मी.)	हस्ताक्षर	दायाँ छाप	बायाँ छाप
	सुनापति	४	पदम लाल नेवार	पदम बहादुर	बेथान१	५८०	१५७०	३१	१०४			
	सुनापति	४	पदम लाल नेवार	पदम बहादुर	बेथान१	५८५	१८६६	२३०	३२८			
	सुनापति	४	पासंङ डोल्मू तमाङनी	हस्त बहादुर	बेथान८घ	१२	७२४६	४९४	५८०			
	सुनापति	४	पासंङ डोल्मू तमाङनी	हस्त बहादुर	बेथान८घ	३४	५८३९	२२१	२७०			
	सुनापति	४	पासंङ डोल्मू तमाङनी	हस्त बहादुर	बेथान८घ	३७	११४९	६	१९			

प्रथम पक्ष

सुनापती गाउँपालिका ४ नं. वडा कार्यालय

स्थानीय तह/पालिका

खड्क बहादुर धिसिङ
वडा अध्यक्ष

तेस्रो पक्ष (लिखित साक्षी)

(२९)

नेपाल सरकार
संघिय मामिला तथा स्थानिय विकास
ग्रामिण सडक संजाल सुधार आयोजना

जग्गादान सम्झौता

लमिचापाटी - बेथान - सुनापति - गाउँपा - धोरपा

नेपाल सरकार, संघिय मामिला तथा सामान्य प्रशासन मन्त्रालय, स्थानीय पूर्वाधार विभाग ग्रामिण सडक सञ्जाल सुधार आयोजना (RCIP) अन्तर्गत ..... सडक सडक निर्माण, सुधार तथा स्तरोन्नतीका लागि मिति २०७०/०२/१३ गते सम्झौता सडकका पूर्व तर्फका ४६ लम्बितका म/तार्फी जग्गाधनीसँग विद्यमान सडकले पर्नेको र प्रविधिक डिजाइन अनुसार थप आवश्यक पर्ने जग्गा निःशुल्क हस्तान्तरण गर्नमा लिन मन्जुर छौं। साथै निःशुल्क जग्गा प्रदान गर्ने हामी माथि वाहाँहरु जो उल्लिखित भूमि पति प्रकारको दावेदार नभएको र आफ्नो सुविधाकोलागि सम्पदान विकासको लिंकका लागी निःशुल्क जग्गा प्रदान गरेका छौं ।

क.स.	पालिका	वार्ड न.	जग्गाधनीको नाम	जग्गाधनीको बुबा/पतिको नाम	नक्सा न. (साविकको गाविस)	किता न.	जम्मा क्षेत्रफल	हालको सडकमा पर्ने क्षेत्रफल (व.मी.)	थप आवश्यक पर्ने क्षेत्रफल (व.मी.)	हस्ताक्षर	दायाँ छाप	बायाँ छाप
	सुनापति	४	पासाङ तामाङ	चन्द्रबहादुर	बेथान९ख	४९१	२१६०	३०	४४			
	सुनापति	४	पुस्कर खड्का	लाल बहादुर	बेथान२	६३९	१४२६	१७७	३४८			
	सुनापति	४	पृथिमान तमाङ	बखत बहादुर	बेथान९ख	१६७	१३७५	३३	१२८			
	सुनापति	४	पृथिमान तमाङ	बखत बहादुर	बेथान९ख	१९४	१८६०	३७	४०			
	सुनापति	४	पृथिमान तमाङ	बखत बहादुर	बेथान९ख	[illegible]	२१२०	१४७	१९७			

धोप

सुनापती गाउँपालिका
वडा कार्यालय
बेथान, रामेछाप
बागमती प्रदेश, नेपाल

खड्क बहादुर घिसिङ
वडा अध्यक्ष

प्रथम पक्ष

स्थानीय तह/पालिका

तेस्रो पक्ष (लिखत साक्षी)

(३०)

नेपाल सरकार
संघिय मामिला तथा स्थानिय विकास
ग्रामिण सडक संजाल सुधार आयोजना

जग्गादान सम्झौता

लमिचापाटी - बेथान - सुनापति - गाउँपा - धोरपा

नेपाल सरकार, संघिय मामिला तथा सामान्य प्रशासन मन्त्रालय, स्थानीय पूर्वाधार विभाग ग्रामिण सडक सञ्जाल सुधार आयोजना (RCIP) अन्तर्गत ..... सडक सडक निर्माण, सुधार तथा स्तरोन्नतीका लागि मिति २०७०/०२/१३ गते सम्झौता सडकका पूर्व तर्फका ४६ लम्बितका म/तार्फी जग्गाधनीसँग विद्यमान सडकले पर्नेको र प्रविधिक डिजाइन अनुसार थप आवश्यक पर्ने जग्गा निःशुल्क हस्तान्तरण गर्नमा लिन मन्जुर छौं। साथै निःशुल्क जग्गा प्रदान गर्ने हामी माथि वाहाँहरु जो उल्लिखित भूमि पति प्रकारको दावेदार नभएको र आफ्नो सुविधाकोलागि सम्पदान विकासको लिंकका लागी निःशुल्क जग्गा प्रदान गरेका छौं ।

क.स.	पालिका	वार्ड न.	जग्गाधनीको नाम	जग्गाधनीको बुबा/पतिको नाम	नक्सा न. (साविकको गाविस)	किता न.	जम्मा क्षेत्रफल	हालको सडकमा पर्ने क्षेत्रफल (व.मी.)	थप आवश्यक पर्ने क्षेत्रफल (व.मी.)	हस्ताक्षर	दायाँ छाप	बायाँ छाप
	सुनापति	४	पेमा सिं तमाङ	कर्मा सिं	बेथान९क	३०६	७२९	८६	९७			
	सुनापति	४	प्रताप सिंह तमाङ	जसमान तमाङ	बेथान२ख	१६	२४९५	२२२	२९१			
	सुनापति	४	प्रताप सिंह तमाङ	जसमान तमाङ	बेथान२ख	१८	४९४६	१६२	३७३			
	सुनापति	४	प्रताप सिंह तमाङ	जसमान तमाङ	बेथान२ख	१९	२५०४६	४७	११४			
	सुनापति	४	बखत बहादुर तामाङ	केशर सिं	बेथान९क	[illegible]	२०७९	२९३	४८९			

दोटा

सुनापती गाउँपालिका
वडा कार्यालय
बेथान, रामेछाप
बागमती प्रदेश, नेपाल

खड्क बहादुर घिसिङ
वडा अध्यक्ष

प्रथम पक्ष

स्थानीय तह/पालिका

तेस्रो पक्ष (लिखत साक्षी)

(३१)

नेपाल सरकार
संघिय मामिला तथा स्थानिय विकास
ग्रामिण सडक संजाल सुधार आयोजना

जग्गादान सम्झौता

सुनापति - केयार - सुनापति - गाउपा - वोर्डा

नेपाल सरकार, संघिय मामिला तथा सामान्य प्रशासन मन्त्रालय, स्थानीय पूर्वाधार विकास प्राधिकरण ग्रामिण सडक संजाल सुधार आयोजना (RCIP) अन्तर्गत _____ बाट सडक निर्माण, सुधार तथा स्तरोन्नतीका लागि मिति २०५-०९-१६ देखि ३३-मम्मका सडकका दुवै तर्फका ३५ लम्बिएका म/ग्रामी जग्गाधनीहरु विद्यमान सडकले पर्नेको र प्राविधिक डिजाइन अनुसार थप अवश्यक पर्ने जग्गा निःशुल्क दाखा नेपाल सरकारको नामका दिन मन्जुर छौं। साथै निःशुल्क जग्गा प्रदान गर्न राजी भएपि सामुदायिक वा व्यक्तिगत कुनै पनि प्रकारको दबाब नलाएको र आफ्नो खुशीराजीले समुदाय विकासको हितका लागी निःशुल्क जग्गा प्रदान गरेका छौं ।

क.स.	पालिका	वार्ड न.	जग्गाधनीको नाम	जग्गाधनीको बुबा/पतिको नाम	नक्सा न. (साविकको गाविस)	किल्ला न.	जम्मा क्षेत्रफल	हालको सडकमा पर्ने क्षेत्रफल (व.मी.)	थप आवश्यक पर्ने क्षेत्रफल (व.मी.)	हस्ताक्षर	दायाँ छाप	बायाँ छाप
	सुनापति	४	बखत बहादुर तामाङ	केशर सिं	बेथान९ख	२००	१७१४	२	८			
	सुनापति	४	बखत बहादुर तामाङ	केशर सिं	बेथान९क	२०२	३९७९	२६५	३३२			
	सुनापति	४	बासू तमाङ	लक्ष्मण	बेथान२ख	३५	९४६	४३	९१			
	सुनापति	४	बुद्ध बिरतामाङ	बलिमान	बेथान८ग	१३३	६४४५	१६२	२००			
	सुनापति	४	भक्ति खड्का,ध्यान बहादुर		बेथान२	५२८	१६८५	६१	९९			

प्रथम पक्ष

स्थानीय तह/पालिका

खड्क बहादुर घिसिङ
वडा अध्यक्ष

तेश्रो पक्ष (वोर्डर साक्षी)

(३२)

नेपाल सरकार
संघिय मामिला तथा स्थानिय विकास
ग्रामिण सडक संजाल सुधार आयोजना

जग्गादान सम्झौता

सुनापति - केयार - सुनापति - गाउपा - वोर्डा

नेपाल सरकार, संघिय मामिला तथा सामान्य प्रशासन मन्त्रालय, स्थानीय पूर्वाधार विकास प्राधिकरण ग्रामिण सडक संजाल सुधार आयोजना (RCIP) अन्तर्गत _____ बाट सडक निर्माण, सुधार तथा स्तरोन्नतीका लागि मिति २०५-०९-१६ देखि ३३-मम्मका सडकका दुवै तर्फका ३५ लम्बिएका म/ग्रामी जग्गाधनीहरु विद्यमान सडकले पर्नेको र प्राविधिक डिजाइन अनुसार थप अवश्यक पर्ने जग्गा निःशुल्क दाखा नेपाल सरकारको नामका दिन मन्जुर छौं। साथै निःशुल्क जग्गा प्रदान गर्न राजी भएपि सामुदायिक वा व्यक्तिगत कुनै पनि प्रकारको दबाब नलाएको र आफ्नो खुशीराजीले समुदाय विकासको हितका लागी निःशुल्क जग्गा प्रदान गरेका छौं ।

क.स.	पालिका	वार्ड न.	जग्गाधनीको नाम	जग्गाधनीको बुबा/पतिको नाम	नक्सा न. (साविकको गाविस)	किल्ला न.	जम्मा क्षेत्रफल	हालको सडकमा पर्ने क्षेत्रफल (व.मी.)	थप आवश्यक पर्ने क्षेत्रफल (व.मी.)	हस्ताक्षर	दायाँ छाप	बायाँ छाप
	सुनापति	४	भिम बहादुर तामाङ	राजमान	बेथान८ग	९३	७१४६	२००	४१७			
	सुनापति	४	भिम बहादुर तामाङ	राजमान	बेथान८ग	११४	२१५४	२२९	४५१			
	सुनापति	४	मकर बहादुर श्रेष्ठ	भाद्र बहादुर	बेथान२ख	३३	२३७९	९५	९८			
	सुनापति	४	मनोज खड्का	एक बहादुर	बेथान२	५१८	७४९	६९	५१			
	सुनापति	४	मनोज बल तामाङ	गणेश बहादुर	बेथान[illegible]	[illegible]१४१	१४४१	२	८			

प्रथम पक्ष

स्थानीय तह/पालिका

खड्क बहादुर घिसिङ
वडा अध्यक्ष

तेश्रो पक्ष (वोर्डर साक्षी)

(३३)

नेपाल सरकार
संघिय मामिला तथा स्थानिय विकास
ग्रामिण सडक संजाल सुधार आयोजना

जग्गादान सम्झौता

रुपियापानी - बेथान सुनापति - गाउँपा - वोर्डा

नेपाल सरकार, संघिय मामिला तथा सामान्य प्रशासन मन्त्रालय, स्थानीय पूर्वाधार विकास ग्रामिण सडक संजाल सुधार आयोजना (RCIP) अन्तर्गत _____ खण्ड सडक निर्माण, सुधार तथा स्तरोन्नतीका लागि मिति २०७०/०९/१६ गतेमा सडकका तुर्फ नर्मदा ३३, तर्फलिका ४/तामी जग्गाधनीसँग विद्यमान सडकले चलेको र प्रतिवेदन हिसाबले अनुसार थप अवश्यक पर्ने जग्गा निःशुल्क हस्तान्तरण गर्न मन्जुर छौं। यसमा निःशुल्क जग्गा प्रदान गर्न राजी भएर सार्वजनिक वा व्यक्तिगत कुनै पनि प्रकारको दबाब नरहेको र आफ्नो खुशीराजीले सम्बन्धित विकासको लागी निःशुल्क जग्गा प्रदान गरेका छौं ।

क.स.	पालिका	वार्ड न.	जग्गाधनीको नाम	जग्गाधनीको बुबा/पतिको नाम	नक्सा न. (साबिकको गाविस)	किता न.	जम्मा क्षेत्रफल	हालको सडकमा पर्ने क्षेत्रफल (व.मी.)	थप आवश्यक पर्ने क्षेत्रफल (व.मी.)	हस्ताक्षर	दायाँ छाप	बायाँ छाप
	सुनापति	४	माइला तामा	कर्म बुधेन	बेथान१	५९९	६२००	४४	२०४			
	सुनापति	४	माइली तमाङ	राज कुमार	बेथान७क	१२३०	२१५	३९	३६			
	सुनापति	४	माइली तमाङनी	जसमान तामा	बेथान१	५९८	७३१	७	२१			
	सुनापति	४	माइली तमाङनी	रणमान	बेथान७ङ	११	६६७५	६५	६५			
	सुनापति	४	मान बहादुर तामाङ	ठुले राम तामाङ	बेथान७क	८७०	५६३७	५०४	६१८			

प्रथम पक्ष

स्थानीय तह/पालिका

सुनापती गाउँपालिका
वडा कार्यालय
बेथान, रामेछाप

खड्क बहादुर घिसिङ
वडा अध्यक्ष

तेश्रो पक्ष (सिफारिस गर्ने)

(३४)

नेपाल सरकार
संघिय मामिला तथा स्थानिय विकास
ग्रामिण सडक संजाल सुधार आयोजना

जग्गादान सम्झौता

रुपियापानी - बेथान - सुनापति - गाउँपा - वोर्डा

नेपाल सरकार, संघिय मामिला तथा सामान्य प्रशासन मन्त्रालय, स्थानीय पूर्वाधार विकास ग्रामिण सडक संजाल सुधार आयोजना (RCIP) अन्तर्गत _____ खण्ड सडक निर्माण, सुधार तथा स्तरोन्नतीका लागि मिति २०७०/०९/१६ गतेमा सडकका तुर्फ नर्मदा ३३, तर्फलिका ४/तामी जग्गाधनीसँग विद्यमान सडकले चलेको र प्रतिवेदन हिसाबले अनुसार थप अवश्यक पर्ने जग्गा निःशुल्क हस्तान्तरण गर्न मन्जुर छौं। यसमा निःशुल्क जग्गा प्रदान गर्न राजी भएर सार्वजनिक वा व्यक्तिगत कुनै पनि प्रकारको दबाब नरहेको र आफ्नो खुशीराजीले सम्बन्धित विकासको लागी निःशुल्क जग्गा प्रदान गरेका छौं ।

क.स.	पालिका	वार्ड न.	जग्गाधनीको नाम	जग्गाधनीको बुबा/पतिको नाम	नक्सा न. (साबिकको गाविस)	किता न.	जम्मा क्षेत्रफल	हालको सडकमा पर्ने क्षेत्रफल (व.मी.)	थप आवश्यक पर्ने क्षेत्रफल (व.मी.)	हस्ताक्षर	दायाँ छाप	बायाँ छाप
	सुनापति	४	मान बहादुर खड्का	झपट बहादुर	बेथान३	४३	३०९२	१७४	३५१			
	सुनापति	४	मान बहादुर तामाङ	धनलाल	बेथान९क	१८६	९०४	१११	१०२			
	सुनापति	४	मान सि तामाङ	बाबु सि	बेथान९क	६९	११३५	५४	११८			
	सुनापति	४	मिन बहादुर खड्का	हुकुम	बेथान२	६४७	१२७	२८	५१			
	सुनापति	४	मोती तामाङनी	जर बहादुर	बेथान८ग	५५	३११०	०	२१			

प्रथम पक्ष

स्थानीय तह/पालिका

सुनापती गाउँपालिका
वडा कार्यालय
बेथान, रामेछाप

खड्क बहादुर घिसिङ
वडा अध्यक्ष

तेश्रो पक्ष (सिफारिस गर्ने)

नेपाल सरकार
संघिय मामिला तथा स्थानिय विकास
यामिण सडक संजाल सुधार आयोजना

जग्गादान सम्झौता

सुनापति - ३ - सुनापति - गाउँपालिका - कैलाली

नेपाल सरकार, संघिय मामिला तथा मालपोत प्रशासन मन्त्रालय, स्थानीय पूर्वाधार विकास प्राथमिक सडक संजाल सुधार आयोजना (SICIP) अन्तर्गत _____ वाग्ड सडक निर्माण, सुधार तथा व्यवस्थापनका लागि बेलेज ०७०/०७देखि ३३.०कम्मका सडकका दुवै तर्फका ३L तर्फलिकका म/टाकी जग्गाधनीसंग विद्यमान सडकले फर्केको र प्राविधिक डिजाइन अनुसार थप आवश्यक पर्ने जग्गा निःशुल्क रुपमा नेपाल सरकारको नामका दिन मन्जुर छौं। साथै निःशुल्क जग्गा प्रदान गर्न हामी सहि सामुहिक वा व्यक्तिगत कुनै पनि प्रकारको दबाब नगराउंदा र आफ्नो खुशीराजीले बस्तुगत विकासको निम्ति निःशुल्क जग्गा प्रदान गरेका छौं ।

क.स.	पालिका	वार्ड न.	जग्गाधनीको नाम	जग्गाधनीको बुबा/पतिको नाम	नक्सा न. (सार्विकको गाबिस)	किता न.	जम्मा क्षेत्रफल	हालको सडकमा पर्ने क्षेत्रफल (व.मी.)	थप आवश्यक पर्ने क्षेत्रफल (व.मी.)	हस्ताक्षर	दायाँ छाप	बायाँ छाप
	सुनापति	४	रङ्ग बिरतमाढ	कृपा सि	बेथान९ख	३०३	२१८६	१२९	१६९			
	सुनापति	४	रङ्ग बिरतमाढ	कृपा सि	बेथान९ख	३८२	५११	६१	१२२			
	सुनापति	४	रण मान तमाढ	केरपा सिंह	बेथान९ख	४६५	१७०९	१६४	१९३			
	सुनापति	४	रण बहादुर खत्रि	पहल मान	बेथान८ग	२३	५८८४	७१४	९५१			
	सुनापति	४	रत्न बहादुर खडका	रुद्र बहादुर	बेथान३	२८४	३४७२	१३७	१७१			

सुनापती गाउँपालिका
१ न. वडा कार्यालय
बेथान, रामेछाप

स्थानीय तह/पालिका
खड्क बहादुर घिसिङ
वडा अध्यक्ष

प्रथम पक्ष

तेस्रो पक्ष (जग्गाधनी)

नेपाल सरकार
संघिय मामिला तथा स्थानिय विकास
यामिण सडक संजाल सुधार आयोजना

जग्गादान सम्झौता

सुनापति - ३ - सुनापति - गाउँपालिका - कैलाली

नेपाल सरकार, संघिय मामिला तथा मालपोत प्रशासन मन्त्रालय, स्थानीय पूर्वाधार विकास प्राथमिक सडक संजाल सुधार आयोजना (SICIP) अन्तर्गत _____ वाग्ड सडक निर्माण, सुधार तथा व्यवस्थापनका लागि बेलेज ०७०/०७देखि ३३.०कम्मका सडकका दुवै तर्फका ३L तर्फलिकका म/टाकी जग्गाधनीसंग विद्यमान सडकले फर्केको र प्राविधिक डिजाइन अनुसार थप आवश्यक पर्ने जग्गा निःशुल्क रुपमा नेपाल सरकारको नामका दिन मन्जुर छौं। साथै निःशुल्क जग्गा प्रदान गर्न हामी सहि सामुहिक वा व्यक्तिगत कुनै पनि प्रकारको दबाब नगराउंदा र आफ्नो खुशीराजीले बस्तुगत विकासको निम्ति निःशुल्क जग्गा प्रदान गरेका छौं ।

क.स.	पालिका	वार्ड न.	जग्गाधनीको नाम	जग्गाधनीको बुबा/पतिको नाम	नक्सा न. (सार्विकको गाबिस)	किता न.	जम्मा क्षेत्रफल	हालको सडकमा पर्ने क्षेत्रफल (व.मी.)	थप आवश्यक पर्ने क्षेत्रफल (व.मी.)	हस्ताक्षर	दायाँ छाप	बायाँ छाप
	सुनापति	४	रत्न बहादुर तमाढ	सिलोकराम	बेथान७क	८६६	८१२	२३	२२			
	सुनापति	४	राम कुमार खडका	नमल सि	बेथान२	२२३	३२२३	२४४	३९२			
	सुनापति	४	राम चन्द्र खडका	झपट बहादुर	बेथान३	२४६	८४६६	३२७	३४८			
	सुनापति	४	राम बहादुर श्रेष्ठ	खड्ग बहादुर	बेथान१	५९२	२८३६	१	४१			
	सुनापति	४	राजी तमाढ	कुलमान सिं	बेथान९क	९४	४४१४	२७९	४८३			

सुनापती गाउँपालिका
१ न. वडा कार्यालय
बेथान, रामेछाप

स्थानीय तह/पालिका
खड्क बहादुर घिसिङ
वडा अध्यक्ष

प्रथम पक्ष

तेस्रो पक्ष (जग्गाधनी)

(३)

३६

नेपाल सरकार
संघिय मामिला तथा स्थानिय विकास
ग्रामिण सडक संजाल सुधार आयोजना

जग्गादान सम्झौता

स्थानिपाल्पा - बेपान - सुनापति - गान्धा - पोखरा

नेपाल सरकार, संघिय मामिला तथा सामान्य प्रशासन मन्त्रालय, स्थानीय पूर्वाधार विभाग अन्तर्गत ग्रामिण सडक संजाल सुधार आयोजना (RCIP) अन्तर्गत ..... वाट सडक निर्माण, सुधार तथा स्तरोन्नतीका लागि बेपान ०७-०८सँखि ३३.००मध्ये सडकका दुवै साईडा ३३ मीटरभित्का म/हामी जग्गाधनीहरु विद्यमान सडकले पर्नेको र प्राविधिक डिजाइन अनुसार थप आवश्यक पर्ने जग्गा निःशुल्क रुपमा नेपाल सरकारको नामका दिन मन्जुर छौं। माथि निःशुल्क जग्गा प्रदान गर्न हामी माथि लाइसिक ज ब्यक्तिगत कुनै पनि प्रकारको दबाब नरहेको र आफ्नो सुरुचिकोमि सम्पूर्ण विवरणको हिसाब लाई निःशुल्क जग्गा प्रदान गरेका छौं ।

क.स.	पालिका	वाई न.	जग्गाधनीको नाम	जग्गाधनीको बुबा/पतिको नाम	नक्सा न. (साविकको गाविस)	किता न.	जम्मा क्षेत्रफल	हालको सडकमा पर्ने क्षेत्रफल (व.मी.)	थप आवश्यक पर्ने क्षेत्रफल (व.मी.)	हस्ताक्षर	दायाँ छाप	बायाँ छाप
	सुनापति	४	रुद्र बहादुर खड्का	रण बहादुर	बेपान२	४६७	३१८	९१	४४			
	सुनापति	४	रुद्र बहादुर खड्का	रण बहादुर	बेपान२	४१६	१८४२	६१	९२			
	सुनापति	४	रुद्र बहादुर खड्का,रण		बेपान२	५२७	६६१४	१५८	२१०			
	सुनापति	४	रुपरानी तमाङ	तेज बहादुर	बेपान९ख	१८	१९९	१६	२९			
	सुनापति	४	लवाङ लामा	लछुमन	बेपान७क	१२३३	२१५	४७	७०			

खड्क बहादुर घिसिङ
वडा अध्यक्ष

स्थानीय तह/पालिका

प्रथम पक्ष

तेश्रो पक्ष (रोइयर साक्षी)

(३८)

नेपाल सरकार
संघिय मामिला तथा स्थानिय विकास
ग्रामिण सडक संजाल सुधार आयोजना

जग्गादान सम्झौता

स्थानिपाल्पा - बेपान - सुनापति - गान्धा - पोखरा

नेपाल सरकार, संघिय मामिला तथा सामान्य प्रशासन मन्त्रालय, स्थानीय पूर्वाधार विभाग अन्तर्गत ग्रामिण सडक संजाल सुधार आयोजना (RCIP) अन्तर्गत ..... वाट सडक निर्माण, सुधार तथा स्तरोन्नतीका लागि बेपान ०७-०८सँखि ३३.००मध्ये सडकका दुवै साईडा ३३ मीटरभित्का म/हामी जग्गाधनीहरु विद्यमान सडकले पर्नेको र प्राविधिक डिजाइन अनुसार थप आवश्यक पर्ने जग्गा निःशुल्क रुपमा नेपाल सरकारको नामका दिन मन्जुर छौं। माथि निःशुल्क जग्गा प्रदान गर्न हामी माथि लाइसिक ज ब्यक्तिगत कुनै पनि प्रकारको दबाब नरहेको र आफ्नो सुरुचिकोमि सम्पूर्ण विवरणको हिसाब लाई निःशुल्क जग्गा प्रदान गरेका छौं ।

क.स.	पालिका	वाई न.	जग्गाधनीको नाम	जग्गाधनीको बुबा/पतिको नाम	नक्सा न. (साविकको गाविस)	किता न.	जम्मा क्षेत्रफल	हालको सडकमा पर्ने क्षेत्रफल (व.मी.)	थप आवश्यक पर्ने क्षेत्रफल (व.मी.)	हस्ताक्षर	दायाँ छाप	बायाँ छाप
	सुनापति	४	लाल बहादुर तमाङ	पन्चमान	बेपान८ग	१३७	१४६५	१४५	२०७		दाँ	
	सुनापति	४	लाल मान तमाङ	रंगबिर	बेपान९ख	१९९	९८३५	१४९	२२२			
	सुनापति	४	बाबुजर्गा मगर	कृष्ण बहादुर	बेपान९च	१९	११९	१३	४१			
	सुनापति	४	बाबुजर्गा मगर	कृष्ण बहादुर	बेपान९च	२०	७९	१९	२९			
	सुनापति	४	बाबुजर्गा मगर	कृष्ण बहादुर	बेपान९च	२१	४०	७	३०			

खड्क बहादुर घिसिङ
वडा अध्यक्ष

प्रथम पक्ष

तेश्रो पक्ष (रोइयर साक्षी)

(३९)

नेपाल सरकार
संघिय मामिला तथा स्थानिय विकास
ग्रामिण सडक संजाल सुधार आयोजना

जग्गादान सम्झौता

खनियापानी - बेथान - सुनापति - गाल्या - पोखरा

नेपाल सरकार, संघिय मामिला तथा सामान्य प्रशासन मन्त्रालय, स्थानीय पूर्वाधार विकास डाभिए सडक संजाल सुधार आयोजना (RCIP) अन्तर्गत _____ वाट सडक निर्माण, सुधार तथा व्यवस्थापनका लागि बेथेज ०५०/०५/दिखि ३३.०किमिका सडकका दुवै तर्फका ३३ मिटरभित्रका म/हामी जग्गाधनीहरु विद्यमान सडकले पर्नेको र प्राविधिक डिजाइन अनुसार थप आवश्यक पर्ने जग्गा निःशुल्क रुपमा नेपाल सरकारको नामबाट दिन मन्जुर छौं। साथै निःशुल्क जग्गा प्रदान गर्न हामी मानि मानुसिक वा व्यक्तिगत कुनै पनि प्रकारको दबाब नलाएको र आफ्नो खुशीलाईले समुदाय विकासको हितका लागी निःशुल्क जग्गा प्रदान गरेका छौं ।

क.स.	पालिका	वार्ड न.	जग्गाधनीको नाम	जग्गाधनीको बुबा/पतिको नाम	नक्सा न. (सार्विकको गाविस)	कित्ता न.	जम्मा क्षेत्रफल	हालको सडकमा पर्ने क्षेत्रफल (व.मी.)	थप आवश्यक पर्ने क्षेत्रफल (व.मी.)	हस्ताक्षर	दायाँ छाप	बायाँ छाप
	सुनापति	४	बिर बहादुर तामाङ	मङ्गल सिंह	बेथानटम	४११	१६२२	१०	६५			
	सुनापति	४	बिर्ख बहादुर लामा	धन बहादुर	बेथानदक	५०६	३९८०	२८९	३८५			
	सुनापति	४	विष्णु केसि	नरराज	बेथान३	२८०	७३१	६३	५६			
	सुनापति	४	बेर बहादुर खड्का	कण बहादुर	बेथानएख	४४९	११०९	४५	१०१			
	सुनापति	४	शिव कुमारी भण्डारी	ढेक बहादुर भण्डारी	बेथानएख	२३२	१०१९	१२५	२५३			

सडक बहादुर थिङ्गिङ्ग
वडा अध्यक्ष

प्रथम पक्ष

(तेस्रो पक्ष (रोपाइँकर्ता))

(४०)

नेपाल सरकार
संघिय मामिला तथा स्थानिय विकास
ग्रामिण सडक संजाल सुधार आयोजना

जग्गादान सम्झौता

खनियापानी - बेथान - सुनापति - गाल्या - पोखरा

नेपाल सरकार, संघिय मामिला तथा सामान्य प्रशासन मन्त्रालय, स्थानीय पूर्वाधार विकास डाभिए सडक संजाल सुधार आयोजना (RCIP) अन्तर्गत _____ वाट सडक निर्माण, सुधार तथा व्यवस्थापनका लागि बेथेज ०५०/०५/दिखि ३३.०किमिका सडकका दुवै तर्फका ३३ मिटरभित्रका म/हामी जग्गाधनीहरु विद्यमान सडकले पर्नेको र प्राविधिक डिजाइन अनुसार थप आवश्यक पर्ने जग्गा निःशुल्क रुपमा नेपाल सरकारको नामबाट दिन मन्जुर छौं। साथै निःशुल्क जग्गा प्रदान गर्न हामी मानि मानुसिक वा व्यक्तिगत कुनै पनि प्रकारको दबाब नलाएको र आफ्नो खुशीलाईले समुदाय विकासको हितका लागी निःशुल्क जग्गा प्रदान गरेका छौं ।

क.स.	पालिका	वार्ड न.	जग्गाधनीको नाम	जग्गाधनीको बुबा/पतिको नाम	नक्सा न. (सार्विकको गाविस)	कित्ता न.	जम्मा क्षेत्रफल	हालको सडकमा पर्ने क्षेत्रफल (व.मी.)	थप आवश्यक पर्ने क्षेत्रफल (व.मी.)	हस्ताक्षर	दायाँ छाप	बायाँ छाप
	सुनापति	४	शिव कुमारी भण्डारी	ढेक बहादुर भण्डारी	बेथानएख	३०४	७४९	६०	८३			
	सुनापति	४	शिव कुमारी भण्डारी	ढेक बहादुर भण्डारी	बेथानएख	४२१	११७६	६८	८१			
	सुनापति	४	शिव कुमारी भण्डारी	ढेक बहादुर भण्डारी	बेथानएख	४७६	५३४२	३३७	७१८			
	सुनापति	४	शिव कुमारी भण्डारी	ढेक बहादुर भण्डारी	बेथानएख	४७७	५३४२	२४८	३५०			
	सुनापति	४	शिव बहादुर खड्का	समसेर	बेथान२	[illegible]	५१२९	११०	२१७			

सडक बहादुर थिङ्गिङ्ग
वडा अध्यक्ष

प्रथम पक्ष

(तेस्रो पक्ष (रोपाइँकर्ता))

(४१)

नेपाल सरकार
संघिय मामिला तथा स्थानिय विकास
ग्रामिण सडक संजाल सुधार आयोजना

जग्गादान सम्झौता

खानमापानी - बेथान - सुनापति - गाल्या - दोल्पा

नेपाल सरकार, संघिय मामिला तथा सामान्य प्रशासन मन्त्रालय, स्थानीय पूर्वाधार विकास शाखा ग्रामिण सडक संजाल सुधार आयोजना (RCIP) अन्तर्गत _____ सडक स्तरोन्नति, सुधार तथा स्तरोन्नतिका लागि पेवेज ५०.००मिमि ३३.०मम्मका सडकका दुवै तर्फका ३५ लम्बिलका म/साली जग्गाधनीहरु विद्यमान सडकले पर्नेको र प्राविधिक डिजाइन अनुसार थप आवश्यक पर्ने जग्गा निःशुल्क रुपमा नेपाल सरकारको नामामा दिन मन्जुर छौं। माथि निःशुल्क जग्गा प्रदान गर्न हामी माथि मार्मुतिक वा लालिपान कुनै पनि प्रकारको दबाब नपर्नाको र आफ्नो खुशीराजीले मन्जुर गरिकाको लिखा लागी निःशुल्क जग्गा प्रदान गरेका छौं ।

क.स.	पालिका	वार्ड न.	जग्गाधनीको नाम	जग्गाधनीको बुवा/पतिको नाम	नक्सा न. (साविकको गाविस)	किल्ला न.	जम्मा क्षेत्रफल	हालको सडकमा पर्ने क्षेत्रफल (व.मी.)	थप आवश्यक पर्ने क्षेत्रफल (व.मी.)	हस्ताक्षर	दायाँ छाप	बायाँ छाप
	सुनापति	४	शिव माया खड्का		बेथान२	४९९	५३०६	२८०	४३७			
	सुनापति	४	शेर बहादुर तमाङ	नोबर सि	बेथान७क	८६६	१०१९	२३	२२			
	सुनापति	४	श्याम बहादुर खड्का	कृष्ण बहादुर	बेथान२	२४६	१०६५	६२	५९			
	सुनापति	४	सकरी मान तमाङ	दमाइ सि	बेथान८ग	११०	३८००	३४८	३८२			
	सुनापति	४	सब जित तमाङ	सर्व जित	बेथान५ख	११	२०३९	०	६			

सुनापती गाउँपालिका ४ नं. वडा कार्यालय बेथान, रुपन्देही
सडक बहादुर घिसिङ
वडा अध्यक्ष

प्रथम पक्ष

तेस्रो पक्ष (रोहन्यमाली)

(४२)

नेपाल सरकार
संघिय मामिला तथा स्थानिय विकास
ग्रामिण सडक संजाल सुधार आयोजना

जग्गादान सम्झौता

खानमापानी - बेथान - सुनापति - गाल्या - दोल्पा

नेपाल सरकार, संघिय मामिला तथा सामान्य प्रशासन मन्त्रालय, स्थानीय पूर्वाधार विकास शाखा ग्रामिण सडक संजाल सुधार आयोजना (RCIP) अन्तर्गत _____ सडक स्तरोन्नति, सुधार तथा स्तरोन्नतिका लागि पेवेज ५०.००मिमि ३३.०मम्मका सडकका दुवै तर्फका ३५ लम्बिलका म/साली जग्गाधनीहरु विद्यमान सडकले पर्नेको र प्राविधिक डिजाइन अनुसार थप आवश्यक पर्ने जग्गा निःशुल्क रुपमा नेपाल सरकारको नामामा दिन मन्जुर छौं। माथि निःशुल्क जग्गा प्रदान गर्न हामी माथि मार्मुतिक वा लालिपान कुनै पनि प्रकारको दबाब नपर्नाको र आफ्नो खुशीराजीले मन्जुर गरिकाको लिखा लागी निःशुल्क जग्गा प्रदान गरेका छौं ।

क.स.	पालिका	वार्ड न.	जग्गाधनीको नाम	जग्गाधनीको बुवा/पतिको नाम	नक्सा न. (साविकको गाविस)	किल्ला न.	जम्मा क्षेत्रफल	हालको सडकमा पर्ने क्षेत्रफल (व.मी.)	थप आवश्यक पर्ने क्षेत्रफल (व.मी.)	हस्ताक्षर	दायाँ छाप	बायाँ छाप
	सुनापति	४	सनक बहादुर नेवार	बिरबल	बेथान१	५७९	४२१	७१	४०			
	सुनापति	४	साइला तामाङ	गढुल सि तामाङ	बेथान६क	१२२२	३७२८	२४५	५०४			
	सुनापति	४	सानु मान सिंह तामाङ	जफत सिंह	बेथान९ख	२३८	३६२९	२५४	३०७			
	सुनापति	४	सिंह बहादुर तमाङ	बिचार सि	बेथान९क	८१	३३०९	२३३	२४१			
	सुनापति	४	सिंह बहादुर तमाङ	बिचार सि	बेथान९ख	४९२	२१६०	१४७	१९०			

सुनापती गाउँपालिका ४ नं. वडा कार्यालय बेथान, रुपन्देही
सडक बहादुर घिसिङ
वडा अध्यक्ष

प्रथम पक्ष

तेस्रो पक्ष (रोहन्यमाली)

नेपाल सरकार
संघिय मामिला तथा स्थानिय विकास
ग्रामिण सडक संजाल सुधार आयोजना

जग्गादान सम्झौता

खनियापानि - बेथान - सुनापति - गाउपा - दोस्रो

नेपाल सरकार, संघिय मामिला तथा सामान्य प्रशासन मन्त्रालय, स्थानीय पूर्वाधार विभाग ग्रामिण सडक संजाल सुधार आयोजना (RCIP) अन्तर्गत _____ खाद सडक निर्माण, सुधार तथा स्तरोन्नतीका लागि पेनेत्र ०५.०२देखि २३.मम्मका सडकका पूर्व तर्फका ३६, लम्बिएका ४/तामी जग्गाधनीहरु विद्यमान सडकले गर्नेको र प्रतिबिंब हिसाबले अनुसार पर्न जाने निशुल्क हकम नेपाल सरकारको नामका दिन मन्जुर छौं। साथै निशुल्क जग्गा प्रदान गर्न हामी माथि वादमुक्त का लगिएका कुनै पनि प्रकारको दबाब नआएको र आफ्नो खुशीराजीले स्वमुद्दा विकासको लिंकका लागी निशुल्क जग्गा प्रदान गरेका छौं ।

क.स.	पालिका	वार्ड न.	जग्गाधनीको नाम	जग्गाधनीको बुबा/पतिको नाम	नक्सा न. (साबिकको गाबिस)	किता न.	जम्मा क्षेत्रफल	हालको सडकमा पर्ने क्षेत्रफल (व.मी.)	थप आवश्यक पर्ने क्षेत्रफल (व.मी.)	हस्ताक्षर	दायाँ छाप	बायाँ छाप
	सुनापति	४	सिता माया खड्का	प्रेम बहादुर	बेथानउ	४६	१७३३	११७	२७४			
	सुनापति	४	सुफल सि तमाङ	सुभा सि	बेथानएक	९२	२२४६	०	१५			
	सुनापति	४	सुफल सि तमाङ	सुभा सि	बेथानएक	९२	४४५५	०	१५			
	सुनापति	४	सुफल सि तमाङ	साकरीमान	बेथानदक	५०७	२५५६	२७१	४८०			
	सुनापति	४	सुर्य बहादुर तमाङ	बद्रन राम	बेथानएक	८६७	८२०	१२५	१२२			

सुनापती गाउँपालिका
४ नं. वडा कार्यालय
बेथान, रामेछाप
बागमती प्रदेश, नेपाल

स्थानीय तह/पा
खड्क बहादुर शिसिङ्ग
वडा अध्यक्ष

प्रथम पक्ष

तेस्रो पक्ष (साक्षि साक्षी)

नेपाल सरकार
संघिय मामिला तथा स्थानिय विकास
ग्रामिण सडक संजाल सुधार आयोजना

जग्गादान सम्झौता

खनियापानि - बेथान - सुनापति - गाउपा - दोस्रो

नेपाल सरकार, संघिय मामिला तथा सामान्य प्रशासन मन्त्रालय, स्थानीय पूर्वाधार विभाग ग्रामिण सडक संजाल सुधार आयोजना (RCIP) अन्तर्गत _____ खाद सडक निर्माण, सुधार तथा स्तरोन्नतीका लागि पेनेत्र ०५.०२देखि २३.मम्मका सडकका पूर्व तर्फका ३६, लम्बिएका ४/तामी जग्गाधनीहरु विद्यमान सडकले गर्नेको र प्रतिबिंब हिसाबले अनुसार पर्न जाने निशुल्क हकम नेपाल सरकारको नामका दिन मन्जुर छौं। साथै निशुल्क जग्गा प्रदान गर्न हामी माथि वादमुक्त का लगिएका कुनै पनि प्रकारको दबाब नआएको र आफ्नो खुशीराजीले स्वमुद्दा विकासको लिंकका लागी निशुल्क जग्गा प्रदान गरेका छौं ।

क.स.	पालिका	वार्ड न.	जग्गाधनीको नाम	जग्गाधनीको बुबा/पतिको नाम	नक्सा न. (साबिकको गाबिस)	किता न.	जम्मा क्षेत्रफल	हालको सडकमा पर्ने क्षेत्रफल (व.मी.)	थप आवश्यक पर्ने क्षेत्रफल (व.मी.)	हस्ताक्षर	दायाँ छाप	बायाँ छाप
	सुनापति	४	सुक्रम सि तामाङ	लछुमन	बेथानअक	१२३२	२१५	४६	५२			
	सुनापति	४	सुत माया तमाङ	सुम्बा सि तमाङ	बेथानएक	७०	१०००	९८	१२०			
	सुनापति	४	सुफल बहादुर तमाङ	बाबु लाल तमाङ	बेथानअख	३२	१४५५	१५५	१६५			
	सुनापति	४	सुरा सि तमाङ	सुफल सि	बेथानएक	१९८	१९९५	१७	५१	सुरासि		
	सुनापति	४	सुरा सि तमाङ	सुफल सि	बेथानएक	[illegible]	१९४४	१०४	१५९	सुरासि		

सुनापती गाउँपालिका
४ नं. वडा कार्यालय
बेथान, रामेछाप
बागमती प्रदेश, नेपाल

खड्क बहादुर शिसिङ्ग
वडा अध्यक्ष

प्रथम पक्ष

तेस्रो पक्ष (साक्षि साक्षी)

नेपाल सरकार
संघिय मामिला तथा स्थानिय विकास
ग्रामिण सडक संजाल सुधार आयोजना

जग्गादान सम्झौता

खनियापानि - बेथान - सुनापति - गाउँघर - बोटेमा

नेपाल सरकार, संघिय मामिला तथा सामान्य प्रशासन मन्त्रालय, स्थानीय पूर्वाधार विभाग ग्रामिण सडक संजाल सुधार आयोजना (RCIP) अन्तर्गत ..... खण्ड सडक निर्माण, सुधार तथा स्तरोन्नतिका लागि मिति २०.०७.२०१३ ..... सडकका सडकका पूर्व तर्फका ..... मा/हालै जग्गाधनीहरु विद्यमान सडकले पर्नेको र प्राविधिक डिजाइन अनुसार थप अवश्यक पर्ने जग्गा निःशुल्क रुपमा लेटन सडकको नामबा दिन मन्जुर छौं। साथै निःशुल्क जग्गा प्रदान गर्न हाली माथि माथिल्लो वा व्यक्तिगत कुनै पनि प्रकारको दबाब नआएको र आफ्नो खुशीराजीले समुदाय विकासको हितका लागी निःशुल्क जग्गा प्रदान गरेका छौं ।

क.स.	पालिका	वार्ड न.	जग्गाधनीको नाम	जग्गाधनीको बुबा/पतिको नाम	नक्सा न. (साबिकको गाबिस)	किता न.	जम्मा क्षेत्रफल	हालको सडकमा पर्ने क्षेत्रफल (व.मी.)	थप आवश्यक पर्ने क्षेत्रफल (व.मी.)	हस्ताक्षर	दायाँ छाप	बायाँ छाप
	सुनापति	४	सूरा सि तमाङ	सूफत सि	बेथान९ख	२०१	८३७	३४	४०	सुरसिं		
	सुनापति	४	सेर बहादुर श्रेष्ठ	मान बहादुर	बेथान१	५७९	४२९	७१	४०			
	सुनापति	४	हरि राम खडका	लाल जंग	बेथान२	२०७	२३४५	२३०	३१०			
	सुनापति	४	हरी बहादुर खडका	लाल बहादुर	बेथान२	६४१	२५४	३	११			
	सुनापति	४	हर्क मान लामा	जितमान	बेथान१	[illegible]	[illegible]२६	१२६	१७६			

सुनापती गाउँपालिका ४ नं. बडा कार्यालय बेथान, रामेछाप जिल्ला, बागमती प्रदेश, नेपाल

खड्क बहादुर घिसिङ
बडा अध्यक्ष

प्रथम पक्ष

तेस्रो पक्ष (परिवार नायकी)

नेपाल सरकार
संघिय मामिला तथा स्थानिय विकास
ग्रामिण सडक संजाल सुधार आयोजना

जग्गादान सम्झौता

खनियापानि - बेथान - सुनापति - गाउँघर - बोटेमा

नेपाल सरकार, संघिय मामिला तथा सामान्य प्रशासन मन्त्रालय, स्थानीय पूर्वाधार विभाग ग्रामिण सडक संजाल सुधार आयोजना (RCIP) अन्तर्गत ..... खण्ड सडक निर्माण, सुधार तथा स्तरोन्नतिका लागि मिति २०.०७.२०१३ ..... सडकका सडकका पूर्व तर्फका ..... मा/हालै जग्गाधनीहरु विद्यमान सडकले पर्नेको र प्राविधिक डिजाइन अनुसार थप अवश्यक पर्ने जग्गा निःशुल्क रुपमा लेटन सडकको नामबा दिन मन्जुर छौं। साथै निःशुल्क जग्गा प्रदान गर्न हाली माथि माथिल्लो वा व्यक्तिगत कुनै पनि प्रकारको दबाब नआएको र आफ्नो खुशीराजीले समुदाय विकासको हितका लागी निःशुल्क जग्गा प्रदान गरेका छौं ।

क.स.	पालिका	वार्ड न.	जग्गाधनीको नाम	जग्गाधनीको बुबा/पतिको नाम	नक्सा न. (साबिकको गाबिस)	किता न.	जम्मा क्षेत्रफल	हालको सडकमा पर्ने क्षेत्रफल (व.मी.)	थप आवश्यक पर्ने क्षेत्रफल (व.मी.)	हस्ताक्षर	दायाँ छाप	बायाँ छाप
	सुनापति	४	हर्क सि तमाङ	कमान सि	बेथान८ग	५९	४४७९	२८९	४५४			
	सुनापति	४	हुकुम बहादुर खडका	धमान सि	बेथान२	४०६	१३१२	१६८	१८३			
	सुनापति	४	हेम कमि खडका	सेर बहादुर	बेथान९च	२३	२८५४	१८५	४३४			
	सुनापति	४			बेथान१	५८९	१११	१६५	१८९			
	सुनापति	४			बेथान१	७६५	२१६५	२७	११४			

सुनापती गाउँपालिका ४ नं. बडा कार्यालय बेथान, रामेछाप जिल्ला, बागमती प्रदेश, नेपाल

खड्क बहादुर घिसिङ
बडा अध्यक्ष

प्रथम पक्ष

स्थानीय तह/पालिका

तेस्रो पक्ष (परिवार नायकी)

(४६)

नेपाल सरकार
संघिय मामिला तथा स्थानिय विकास
ग्रामिण सडक संजाल सुधार आयोजना

जग्गादान सम्झौता

खनियाबारी - बेपान - सुनापति - गा.वि.स. - ४ (क)

नेपाल सरकार, संघिय मामिला तथा सामान्य प्रशासन मन्त्रालय, स्थानीय पुर्वाधार विकास ग्रामिण सडक संजाल सुधार आयोजना (ग्रेसप) अन्तर्गत _____ खण्ड सडक निर्माण, सुधार तथा स्तरोन्नतीका लागि पेनेट ५०.५०/०.९६३ देखि ३३.००० सम्मका सडकका दुवै तर्फका ३६ मी. लम्बिएका म/साना जग्गाधनीहरु विद्यमान सडकले चर्केको र प्रविधिक डिजाइन अनुसार थप अवश्यक पर्ने जग्गा निःशुल्क रुपमा नेपाल सरकारको नाममा दिन मन्जुर छौं। साथै निःशुल्क जग्गा प्रदान गर्न तर्फ कानि कार्यालय वा व्यक्तिगत कुनै पनि प्रकारको दबाब नलाग्दाको र आफ्नो खुशीराजीले समुदाय विकासको हितका लागी निःशुल्क जग्गा प्रदान गरेका छौं ।

क.स.	पालिका	वार्ड न.	जग्गाधनीको नाम	जग्गाधनीको बुबा/पतिको नाम	नक्सा न. (साबिकको गाविस)	किल्ला न.	जम्मा क्षेत्रफल	हालको सडकमा पर्ने क्षेत्रफल (व.मी.)	थप आवश्यक पर्ने क्षेत्रफल (व.मी.)	हस्ताक्षर	दायाँ छाप	बायाँ छाप
	सुनापति	४	काजिराम तमाङ,	नानिराम तमाङ,	बेयानऊक	९८७	६०२१	६०५	६४३			
	सुनापति	४			बेयानऊक	११६४	८२२	१२२	२२८			
	सुनापति	४			बेयानटग	११	२१२१	२३१	४६९			
	सुनापति	४			बेयानटग	२०	२४७२	२००	३४७			
	सुनापति	४			बेयानटघ	३६	२४९८	१३८	२२२			

प्रथम पक्ष

स्थानीय तह/पालिका

सुनापती गाउँपालिका
वडा कार्यालय

खडक बहादुर घिसिङ
वडा अध्यक्ष

तेश्रो पक्ष (रोहयर साक्षी)

(४८)

नेपाल सरकार
संघिय मामिला तथा स्थानिय विकास
ग्रामिण सडक संजाल सुधार आयोजना

जग्गादान सम्झौता

खनियाबारी - बेपान - सुनापति - गा.वि.स. - ४ (क)

नेपाल सरकार, संघिय मामिला तथा सामान्य प्रशासन मन्त्रालय, स्थानीय पुर्वाधार विकास ग्रामिण सडक संजाल सुधार आयोजना (ग्रेसप) अन्तर्गत _____ खण्ड सडक निर्माण, सुधार तथा स्तरोन्नतीका लागि पेनेट ५०.५०/०.९६३ देखि ३३.००० सम्मका सडकका दुवै तर्फका ३६ मी. लम्बिएका म/साना जग्गाधनीहरु विद्यमान सडकले चर्केको र प्रविधिक डिजाइन अनुसार थप अवश्यक पर्ने जग्गा निःशुल्क रुपमा नेपाल सरकारको नाममा दिन मन्जुर छौं। साथै निःशुल्क जग्गा प्रदान गर्न तर्फ कानि कार्यालय वा व्यक्तिगत कुनै पनि प्रकारको दबाब नलाग्दाको र आफ्नो खुशीराजीले समुदाय विकासको हितका लागी निःशुल्क जग्गा प्रदान गरेका छौं ।

क.स.	पालिका	वार्ड न.	जग्गाधनीको नाम	जग्गाधनीको बुबा/पतिको नाम	नक्सा न. (साबिकको गाविस)	किल्ला न.	जम्मा क्षेत्रफल	हालको सडकमा पर्ने क्षेत्रफल (व.मी.)	थप आवश्यक पर्ने क्षेत्रफल (व.मी.)	हस्ताक्षर	दायाँ छाप	बायाँ छाप
	सुनापति	४			बेयानऋख	१००	२६३४	१३८	१४६			
	सुनापति	४			बेयानऋख	१०१	१६२२	४३	६८			
	सुनापति	४			बेयानऋख	१०२	३९६४	४४१	६१२			
	सुनापति	४			बेयानऋख	१०३	२२०१	१४३	१८१			
	सुनापति	४	कृष्णलाल तमाङ,	मुक्ता सिं तमाङ	बेयानऋख	३९७	७९७	१२९	१२२	कृष्णलाल		

प्रथम पक्ष

स्थानीय तह/पालिका

सुनापती गाउँपालिका
वडा कार्यालय

खडक बहादुर घिसिङ
वडा अध्यक्ष

तेश्रो पक्ष (रोहयर साक्षी)

नेपाल सरकार
संघिय मामिला तथा स्थानिय विकास
ग्रामिण सडक संजाल सुधार आयोजना

जग्गादान सम्झौता

स्थानिपाल्ले - नेपाल - सुनापति - गाल्पा - देउराली

नेपाल सरकार, संघिय मामिला तथा सामान्य प्रशासन मन्त्रालय, स्थानीय पूर्वाधार विकास ग्रामिण सडक संजाल सुधार आयोजना (RCIP) अन्तर्गत ..... खण्ड सडक निर्माण, सुधार तथा स्तरोन्नतीका लागि बेनेस ००+००देखि ३३+१०००का सडकका दुवै तर्फका ३५ तपशिलका म/ताली जग्गाधनीहरु विरुद्धमा सडकले भनेको र प्रतिबिक्र दिनुहुन अनुसार थप असरपक्ष पर्ने जग्गा निःशुल्क रुपमा नेपाल सरकारको नामम दिन मन्जुर छौं। साथै निःशुल्क जग्गा प्रदान गर्न हाम्रो मधि सामुहिक वा व्यक्तिगत कुनै पनि प्रकारको दबाब नभएको र आफ्नो खुशीराजीले समुदाय विकासको हितका लागी निःशुल्क जग्गा प्रदान गरेका छौं ।

क.स.	पालिका	वार्ड न.	जग्गाधनीको नाम	जग्गाधनीको बुबा/पतिको नाम	नक्सा न. (सार्विकको मालिस)	किता न.	जम्मा क्षेत्रफल	हालको सडकमा पर्ने क्षेत्रफल (व.मी.)	थप आवश्यक पर्ने क्षेत्रफल (व.मी.)	हस्ताक्षर	दायाँ छाप	बायाँ छाप
	सुनापति	२	राम कुमारश्रेष्ठ	जय बहादुर	दिगीचेसरीउच्च	४५७		२१	४०३			
	"	२	वीर बहादुरश्रेष्ठ	जय बहादर	दिगीचेसरीउच्च	४६६		६३२	४४८			
	"	३	सरीता कुमारी श्याङतान लामा	मामा लामा	दिगीचेसरीउच्च	६२५		४८/३	२			
	"	३	मेन्द तामाङ	भोज बहादुर	दिगीचेसरीउच्च	६२८		१७३	२१८			
	"	३	कान्छाराम भन्ने कबराम श्यापक	जमान सि	दिगीचेसरीउच्च	६२६		१	६			
	५	३	एक बहादुर तामाङ	रोशन बहादुर तामाङ	दिगीचेसरीउच्च	४४		१९७	२३६			

बाबुराम तामाङ
वडा अध्यक्ष

नेपाली मार्टपत्रिका
३ न. वडा कार्यालय
हिलेश्वरी, रामेछाप
बागमती प्रदेश, नेपाल

नेपाल सरकार
संघिय मामिला तथा स्थानिय विकास
ग्रामिण सडक संजाल सुधार आयोजना

जग्गादान सम्झौता

स्थानिपाल्ले - नेपाल - सुनापति - गाल्पा - देउराली

नेपाल सरकार, संघिय मामिला तथा सामान्य प्रशासन मन्त्रालय, स्थानीय पूर्वाधार विकास ग्रामिण सडक संजाल सुधार आयोजना (RCIP) अन्तर्गत ..... खण्ड सडक निर्माण, सुधार तथा स्तरोन्नतीका लागि बेनेस ००+००देखि ३३+१०००का सडकका दुवै तर्फका ३५ तपशिलका म/ताली जग्गाधनीहरु विरुद्धमा सडकले भनेको र प्रतिबिक्र दिनुहुन अनुसार थप असरपक्ष पर्ने जग्गा निःशुल्क रुपमा नेपाल सरकारको नामम दिन मन्जुर छौं। साथै निःशुल्क जग्गा प्रदान गर्न हाम्रो मधि सामुहिक वा व्यक्तिगत कुनै पनि प्रकारको दबाब नभएको र आफ्नो खुशीराजीले समुदाय विकासको हितका लागी निःशुल्क जग्गा प्रदान गरेका छौं ।

क.स.	पालिका	वार्ड न.	जग्गाधनीको नाम	जग्गाधनीको बुबा/पतिको नाम	नक्सा न. (सार्विकको मालिस)	किता न.	जम्मा क्षेत्रफल	हालको सडकमा पर्ने क्षेत्रफल (व.मी.)	थप आवश्यक पर्ने क्षेत्रफल (व.मी.)	हस्ताक्षर	दायाँ छाप	बायाँ छाप
	सुनापति	२	भोज बहादुर तामाङ	भान सि तामाङ	दिगीचेसरीउच्च	३२१		६९	४३			

" लाल बहादुर पाण्डे -र बहादुर पाण्डे " 727

बाबुराम तामाङ
वडा अध्यक्ष

नेपाली मार्टपत्रिका
३ न. वडा कार्यालय
हिलेश्वरी, रामेछाप
बागमती प्रदेश, नेपाल

नेपाल सरकार
संघिय मामिला तथा स्थानिय विकास
ग्रामिण सडक संजाल सुधार आयोजना

जग्गादान सम्झौता

खानपाटी - बेघान - सुनापति - गान्धा - पोखरा

नेपाल सरकार, संघिय मामिला तथा सामान्य प्रशासन मन्त्रालय, स्थानीय पूर्वाधार विकास ग्रामिण सडक संजाल सुधार आयोजना (RCIP) अन्तर्गत _____ खाप सडक निर्माण, सुधार तथा स्तरोन्नतिका लागि लेनदेन ०७८/०७९कि ३३.७किमीका सडकका पूर्व तर्फका ७, पश्चिमतर्फ ८/तासी अन्तराल्तीरक विस्थापन सडकले चौडीको र प्रतिबिम्ब डिजाइन अनुसार थप जग्गाको लागि निःशुल्क रुपमा नेपाल सरकारको नाममा दिन मन्जुर छौं। साथै निःशुल्क जग्गा प्रदान गर्न हामी आफि सामुहिक वा व्यक्तिगत कुनै पनि प्रकारको दबाब नलागेको र आफ्नो खुशीराजीले समुदाय विकासको लागि निःशुल्क जग्गा प्रदान गरेका छौं ।

क.स.	पालिका	वार्ड न.	जग्गाधनीको नाम	जग्गाधनीको बुवा/पतिको नाम	नक्सा न. (सार्विकको गाबिस)	किता न.	जम्मा क्षेत्रफल	हालको सडकमा पर्ने क्षेत्रफल (व.मी.)	थप आवश्यक पर्ने क्षेत्रफल (व.मी.)	हस्ताक्षर	दायाँ छाप	बायाँ छाप
	सुनापति	२			दिमी पोखरी ६क	२४	११९४	९३	१०३			
	सुनापति	२			दिमी पोखरी ६क	२६	७७४	१६२	१३६			
	सुनापति	२	उदिप व पाण्डे		दिमी पोखरी ६ ग	१७३	८२२१	१९४	२८४			
✓	सुनापति	२	राम व लक्ष्मी	पेमा कुन्चन	दिमी पोखरी ६ ग	१७६	६७५३	२३९	४८९			
	सुनापति	२	देव बहादुर तमाङ	लालि व तमाङ	दिमी पोखरी ६ ग	१८१	२६९४	२७३	३४५	देवबहादुर		

बाबुराम तामाङ
वडा अध्यक्ष

प्रथम पक्ष

स्थानीय तह/पालिका

तेस्रो पक्ष (सिपमा सहित)

नेपाल सरकार
संघिय मामिला तथा स्थानिय विकास
ग्रामिण सडक संजाल सुधार आयोजना

जग्गादान सम्झौता

खानपाटी - बेघान - सुनापति - गान्धा - पोखरा

नेपाल सरकार, संघिय मामिला तथा सामान्य प्रशासन मन्त्रालय, स्थानीय पूर्वाधार विकास ग्रामिण सडक संजाल सुधार आयोजना (RCIP) अन्तर्गत _____ खाप सडक निर्माण, सुधार तथा स्तरोन्नतिका लागि लेनदेन ०७८/०७९कि ३३.७किमीका सडकका पूर्व तर्फका ७, पश्चिमतर्फ ८/तासी अन्तराल्तीरक विस्थापन सडकले चौडीको र प्रतिबिम्ब डिजाइन अनुसार थप जग्गाको लागि निःशुल्क रुपमा नेपाल सरकारको नाममा दिन मन्जुर छौं। साथै निःशुल्क जग्गा प्रदान गर्न हामी आफि सामुहिक वा व्यक्तिगत कुनै पनि प्रकारको दबाब नलागेको र आफ्नो खुशीराजीले समुदाय विकासको लागि निःशुल्क जग्गा प्रदान गरेका छौं ।

क.स.	पालिका	वार्ड न.	जग्गाधनीको नाम	जग्गाधनीको बुवा/पतिको नाम	नक्सा न. (सार्विकको गाबिस)	किता न.	जम्मा क्षेत्रफल	हालको सडकमा पर्ने क्षेत्रफल (व.मी.)	थप आवश्यक पर्ने क्षेत्रफल (व.मी.)	हस्ताक्षर	दायाँ छाप	बायाँ छाप
	सुनापति	२	रोर व तमाङ		दिमी पोखरी ६ ग	१८३	१९३६	२३९	२३१			
	सुनापति	२	~~लि व तमाङ~~ अम्बरि व लक्ष्मी	लालि सि तमाङ, लालि व	दिमी पोखरी ६ ग	१८७	२१०१	१५	११			
	सुनापति	२	बाबत बहादुर लङ्कुम	लालि व लङ्कुम	दिमी पोखरी ६ ग	१८८	२००८	१७६	२७१			
	सुनापति	२	उदिपबहादुर पाण्डे		दिमी पोखरी ६ ग	२२४	४६४४	१५७	२०२			
	सुनापति	२			दिमी पोखरी ६ ग	२२८	[illegible]	०	२६			

बाबुराम तामाङ
वडा अध्यक्ष

प्रथम पक्ष

स्थानीय तह/पालिका

तेस्रो पक्ष (सिपमा सहित)

(२३)

नेपाल सरकार
संघिय मामिला तथा स्थानिय विकास
ग्रामिण सडक संजाल सुधार आयोजना

जग्गादान सम्झौता

खरियाघाटी - बेमान - सुनापति - गाल्या - दोल्का

नेपाल सरकार, संघिय मामिला तथा सामान्य प्रशासन मन्त्रालय, स्थानीय पुर्वाधार विकास ग्रामिण सडक संजाल सुधार आयोजना (RCIP) अन्तर्गत _____ खण्ड सडक निर्माण, सुधार तथा स्तरोन्नतीका लागि पेवेज ००+०००देखि ३४.००००का सडकका दुवै तर्फका ६१. नगरिलका म/हाली जग्गाधनीहरु विद्यमान सडकले फौजी र प्रविधिक हिसाबले अनुसार यस अवस्थाक पर्ने जग्गा निःशुल्क रुपमा नेपाल सरकारको नामका दिन मन्जुर छौं। साथै निःशुल्क जग्गा प्रदान गर्ने हामी माथि सामाजिक वा व्यक्तिगत कुनै यति प्रकारको दबाब नआएको र आफ्नो खुशीराजीले समुदाय विकासको हितका लागी निःशुल्क जग्गा प्रदान गरेका छौं ।

क.स.	पालिका	वार्ड न.	जग्गाधनीको नाम	जग्गाधनीको बुबा/पतिको नाम	नक्सा न. (साबिकको गाबिस)	किल्ला न.	जम्मा क्षेत्रफल	हालको सडकमा पर्ने क्षेत्रफल (व.मी.)	थप आवश्यक पर्ने क्षेत्रफल (व.मी.)	हस्ताक्षर	दायाँ छाप	बायाँ छाप
	सुनापति	२	हिरा बहादुर तमाङ	पालाङ नेटु	दिमीपोखरी ३क	३१६	११४८	१७४	१८९			
	सुनापति	२			दिमीपोखरी ६झ	१६	३१४२	३०३	४०७			
	सुनापति	२			दिमीपोखरी ६झ	३०	२९६६	४५	५७			
	सुनापति	२			दिमीपोखरी ६ढ	३६	५५२८	१९	२०			
	सुनापति	२	हस्त बहादुर तमाङ	पालाङ नेटु	दिमीपोखरी ६ढ	[illegible]	१७८४	१३८	१४०	[illegible]		

बाबुराम तामाङ
वडा अध्यक्ष

स्थानीय तह/पालिका

नेपाल सरकार
संघिय मामिला तथा स्थानिय विकास
ग्रामिण सडक संजाल सुधार आयोजना

(२४)

जग्गादान सम्झौता

खरियाघाटी - बेमान - सुनापति - गाल्या - दोल्का

नेपाल सरकार, संघिय मामिला तथा सामान्य प्रशासन मन्त्रालय, स्थानीय पुर्वाधार विकास ग्रामिण सडक संजाल सुधार आयोजना (RCIP) अन्तर्गत _____ खण्ड सडक निर्माण, सुधार तथा स्तरोन्नतीका लागि पेवेज ००+०००देखि ३४.००००का सडकका दुवै तर्फका ६१. नगरिलका म/हाली जग्गाधनीहरु विद्यमान सडकले फौजी र प्रविधिक हिसाबले अनुसार यस अवस्थाक पर्ने जग्गा निःशुल्क रुपमा नेपाल सरकारको नामका दिन मन्जुर छौं। साथै निःशुल्क जग्गा प्रदान गर्ने हामी माथि सामाजिक वा व्यक्तिगत कुनै यति प्रकारको दबाब नआएको र आफ्नो खुशीराजीले समुदाय विकासको हितका लागी निःशुल्क जग्गा प्रदान गरेका छौं ।

क.स.	पालिका	वार्ड न.	जग्गाधनीको नाम	जग्गाधनीको बुबा/पतिको नाम	नक्सा न. (साबिकको गाबिस)	किल्ला न.	जम्मा क्षेत्रफल	हालको सडकमा पर्ने क्षेत्रफल (व.मी.)	थप आवश्यक पर्ने क्षेत्रफल (व.मी.)	हस्ताक्षर	दायाँ छाप	बायाँ छाप
	सुनापति	२	तिर कुमार तमाङ	डबा सिंह तमाङ	दिमीपोखरी ६ढ	२०१	१५२६	५१	९०	[illegible]		
	सुनापति	२			दिमीपोखरी ७क	१३६	२२९०	१३	८			
	सुनापति	२			दिमीपोखरी ७ख	१६४	१५५४	५	३६			
	सुनापति	२			दिमीपोखरी ७ख	२३५	१००१४	३३६	२८३			
	सुनापति	२			दिमीपोखरी ७क	२६३	[illegible]	८४	७०			

बाबुराम तामाङ
वडा अध्यक्ष

स्थानीय तह/पालिका

(२४)

नेपाल सरकार
संघिय मामिला तथा स्थानिय विकास
ग्रामिण सडक संजाल सुधार आयोजना

जग्गादान सम्झौता

स्थानियापाली-बेपान-सुनापति-गाल्पा-दोरम्बा

नेपाल सरकार, संघिय मामिला तथा सामान्य प्रशासन मन्त्रालय, स्थानीय पूर्वाधार विकास ग्रामिण सडक संजाल सुधार आयोजना (RCIP) अन्तर्गत _____ खाए सडक निर्माण, सुधार तथा स्तरोन्नतीका लागि बेपान ०७०/०७/०९बि ३३.सम्मका सडकका दुवै लाईका ३५ गरीएकका म/हामी जग्गाधनीहरु विद्यमान सडकले पर्नेको र प्राविधिक डिजाइन अनुसार थप जरूरत पर्ने जग्गा निःशुल्क रूपमा नेपाल सरकारको नामका दिन मन्जुर छौं। यसै निःशुल्क जग्गा प्रदान गर्न हामी आदि सामुहिक वा व्यक्तिगत कुनै पनि प्रकारको दबाब नआएको र आफ्नो खुशीराजीले समुदाय विकासको हितका लागी निःशुल्क जग्गा प्रदान गरेका छौं ।

क.स.	पालिका	वार्ड न.	जग्गाधनीको नाम	जग्गाधनीको बुबा/पतिको नाम	नक्सा न. (साबिकको गाबिस)	किला न.	जम्मा क्षेत्रफल	हालको सडकमा पर्ने क्षेत्रफल (व.मी.)	थप आवश्यक पर्ने क्षेत्रफल (व.मी.)	हस्ताक्षर	दायाँ छाप	बायाँ छाप
	सुनापति	२			दिमीपोखरी७ख	३६९	२०७०	१६५	१९४			
	सुनापति	२			दिमीपोखरी७ख	५३५	३४८	२०	१११			
	सुनापति	२			दिमीपोखरी७ख	६२१	१९१	६२	४६			
	सुनापति	२			दिमीपोखरी७ख	६२८	२५४	२७	३०			
	सुनापति	२	बिर बहादुर तमाङ	धन ब तमाङ	दिमीपोखरी७ख	६६९	४५६३	९४	८०			

बाबुराम तामाङ
वडा अध्यक्ष

प्रथम पक्ष

स्थानीय तह/पालिका

तेश्रो पक्ष (रोजेको)

(२५)

नेपाल सरकार
संघिय मामिला तथा स्थानिय विकास
ग्रामिण सडक संजाल सुधार आयोजना

जग्गादान सम्झौता

स्थानियापाली-बेपान-सुनापति-गाल्पा-दोरम्बा

नेपाल सरकार, संघिय मामिला तथा सामान्य प्रशासन मन्त्रालय, स्थानीय पूर्वाधार विकास ग्रामिण सडक संजाल सुधार आयोजना (RCIP) अन्तर्गत _____ खाए सडक निर्माण, सुधार तथा स्तरोन्नतीका लागि बेपान ०७०/०७/०९बि ३३.सम्मका सडकका दुवै लाईका ३५ गरीएकका म/हामी जग्गाधनीहरु विद्यमान सडकले पर्नेको र प्राविधिक डिजाइन अनुसार थप जरूरत पर्ने जग्गा निःशुल्क रूपमा नेपाल सरकारको नामका दिन मन्जुर छौं। यसै निःशुल्क जग्गा प्रदान गर्न हामी आदि सामुहिक वा व्यक्तिगत कुनै पनि प्रकारको दबाब नआएको र आफ्नो खुशीराजीले समुदाय विकासको हितका लागी निःशुल्क जग्गा प्रदान गरेका छौं ।

क.स.	पालिका	वार्ड न.	जग्गाधनीको नाम	जग्गाधनीको बुबा/पतिको नाम	नक्सा न. (साबिकको गाबिस)	किला न.	जम्मा क्षेत्रफल	हालको सडकमा पर्ने क्षेत्रफल (व.मी.)	थप आवश्यक पर्ने क्षेत्रफल (व.मी.)	हस्ताक्षर	दायाँ छाप	बायाँ छाप
	सुनापति	२	प्रताप सिं मोक्तान	बजिर मान	दिमीपोखरी६ख	११०	४७३०	३८६	६६६			
	सुनापति	२	ईश्वर बहादुर मोक्तान	केसर सिंह तमाङ	दिमीपोखरी६ख	१६८	२०४	६९	६१			
	सुनापति	२	[illegible] बहादुर मोक्तान	"	दिमीपोखरी६ख	१६९	२१२	३७	३१			
	सुनापति	२	[illegible] मुक्तान	"	दिमीपोखरी६ख	१७०	२१४	१	१२			
	सुनापति	२	[illegible] मोक्तान	केसर सिं तमाङ	दिमीपोखरी६ख	१७२	[illegible]८८	२३	[illegible]			

बाबुराम तामाङ
वडा अध्यक्ष

प्रथम पक्ष

स्थानीय तह/पालिका

तेश्रो पक्ष (रोजेको)

(२६)

नेपाल सरकार
संघिय मामिला तथा स्थानिय विकास
ग्रामिण सडक संजाल सुधार आयोजना

जग्गादान सम्झौता

सुनिचपाले - ५ थाङ - कुवापानि - गम्पा - दोरुवा

नेपाल सरकार, संघिय मामिला तथा सामान्य प्रशासन मन्त्रालय, स्थानीय पूर्वाधार विकास ग्रामिण सडक संजाल सुधार आयोजना (RCIP) अन्तर्गत _____ खण्ड सडक निर्माण, सुधार तथा स्तरोन्नतीका लागि पेरेज ००+००देखि ३३+सम्मका सडकका दुवै तर्फका ३८, तपशिलका म/हाली जग्गाधनीहरु विरुद्धका सडकले चर्चेको र प्रविधिक डिजाइन अनुसार घर अवरुध गर्ने जग्गा निःशुल्क हस्तमा नेपाल सरकारको नामका दिन मन्जुर छौं। साथै निःशुल्क जग्गा प्रदान गर्न हाली भनि सामुहिक वा व्यक्तिगत जुर्ने गरि प्रस्तावको रुबरु भजाएको र आफ्नो खुशीराजीले समुदाय विकासको हितका लागि निःशुल्क जग्गा प्रदान गरेका छौं ।

क.ह.	पालिका	वार्ड न.	जग्गाधनीको नाम	जग्गाधनीको बुबा/पतिको नाम	नक्सा न. (सार्विकको गाविस)	कित्ता न.	जग्गा क्षेत्रफल	हालको सडकमा पर्ने क्षेत्रफल (व.मी.)	घर बाटरुक पर्ने क्षेत्रफल (व.मी.)	हस्ताक्षर	दायाँ छाप	बायाँ छाप
	कुवापानि	३	एक बहादुर तामाङ	रोशन बहादुर तामाङ	दिमीपोखरी७ख	५११		४९	२३			
	"	३	राम बहादुरतामा	पेमपुरमने	दिमीपोखरी७ख	९६३		५०	५२			
	"	३	मोन बहादुरतामाङ	धन सि तामाङ	दिमीपोखरी७ख	३३४		३७	२६			
	"	३	मोन बहादुरतामाङ	धन सि तामाङ	दिमीपोखरी७ख	५०३		१०४	११९			
	"	३	जित बहादुरतामाङ	सिंह बहादुर	दिमीपोखरी७ख	३३३		१	४			
	"	३	माइसी तामाङ	सम्भिर	दिमीपोखरी७ख	३३८		१२०	११२			

बहादुर तामाङ
अध्यक्ष

प्रमाणित गाउँपालिका
वडा कार्यालय
सिनेर्वा, रामेछाप
बागमती प्रदेश, नेपाल

(२८)

नेपाल सरकार
संघिय मामिला तथा स्थानिय विकास
ग्रामिण सडक संजाल सुधार आयोजना

जग्गादान सम्झौता

सुनिचपाले - ५ थाङ - कुवापानि - गम्पा - दोरुवा

नेपाल सरकार, संघिय मामिला तथा सामान्य प्रशासन मन्त्रालय, स्थानीय पूर्वाधार विकास ग्रामिण सडक संजाल सुधार आयोजना (RCIP) अन्तर्गत _____ खण्ड सडक निर्माण, सुधार तथा स्तरोन्नतीका लागि पेरेज ००+००देखि ३३+सम्मका सडकका दुवै तर्फका ३८, तपशिलका म/हाली जग्गाधनीहरु विरुद्धका सडकले चर्चेको र प्रविधिक डिजाइन अनुसार घर अवरुध गर्ने जग्गा निःशुल्क हस्तमा नेपाल सरकारको नामका दिन मन्जुर छौं। साथै निःशुल्क जग्गा प्रदान गर्न हाली भनि सामुहिक वा व्यक्तिगत जुर्ने गरि प्रस्तावको रुबरु भजाएको र आफ्नो खुशीराजीले समुदाय विकासको हितका लागि निःशुल्क जग्गा प्रदान गरेका छौं ।

क.ह.	पालिका	वार्ड न.	जग्गाधनीको नाम	जग्गाधनीको बुबा/पतिको नाम	नक्सा न. (सार्विकको गाविस)	कित्ता न.	जग्गा क्षेत्रफल	हालको सडकमा पर्ने क्षेत्रफल (व.मी.)	घर बाटरुक पर्ने क्षेत्रफल (व.मी.)	हस्ताक्षर	दायाँ छाप	बायाँ छाप
	कुवापानि	३	~~सङ्ग~~ ~~बहादुर~~ राम कुमार लोप्चन	जय बहादुर	दिमीपोखरी७ख	४५३		१२९	१२५			
	"	३	विष्णु थिङ	ज्ञान कुमार	दिमीपोखरी७ख	३३६		८१	७१			
	"	३	वीर बहादुरलेप्चे	जय बहादुर	दिमीपोखरी७ख	४६४		९३	७३			
	"	३	चन्द्र बहादुरतामाङ	ठेकल बहादुर	दिमीपोखरी७ख	५२०		८८	८९			
	"	३	वीर बहादुरलेप्चे	जय बहादुर	दिमीपोखरी७ख	४४७		९८/४	५			
	"	३	फत्ते बहादुर तामाङ	याङन बहादुर	दिमीपोखरी७ख	३७२		१०६	१४७			

बहादुर तामाङ
अध्यक्ष

प्रमाणित गाउँपालिका
वडा कार्यालय

नेपाल सरकार
संघिय मामिला तथा स्थानिय विकास
ग्रामिण सडक संजाल सुधार आयोजना

जग्गादान सम्झौता

स्थानियापानी-देपाल-सुनापती-गान्धा-दोल्खा

नेपाल सरकार, संघिय मामिला तथा सामान्य प्रशासन मन्त्रालय, स्थानीय पूर्वाधार विकास ग्रामिण सडक संजाल सुधार आयोजना (RCIP) अन्तर्गत ..... खण्ड सडक निर्माण, सुधार तथा स्तरोन्नतीका लागि क्षेत्र ००-०२क्षेत्रि ३३-सम्मका सडकका पुर्व तर्फका RL लम्बिलिका म/तामी जग्गाधनीहरु विद्यमान सडकले पर्नेको र प्रकिक्षित डिजाइन अनुसार थप आवश्यक पर्ने जग्गा निःशुल्क हस्तमा नेपाल सरकारको नामका दिन मन्जुर छौं। साथै निःशुल्क जग्गा प्रदान गर्न हाली भएमा सामुहिक वा व्यक्तिगत कुनै पनि प्रकारको दबाब नआएको र आफ्नो खुशीराजीले अनुसार विकासको हितका लागी निःशुल्क जग्गा प्रदान गरेका छौं ।

क.स.	पालिका	वार्ड न.	जग्गाधनीको नाम	जग्गाधनीको बुबा/पतिको नाम	नक्सा न. (साबिकको गाबिस)	किता न.	जम्मा क्षेत्रफल	हालको सडकमा पर्ने क्षेत्रफल (व.मी.)	थप आवश्यक पर्ने क्षेत्रफल (व.मी.)	हस्ताक्षर	दायाँ छाप	बायाँ छाप
	सुनापती	२	लाल बहादुर तामाङ	मान सि	दिमीपोखरी७ख	६९९		१४७	२०६	लाल		
	,,	३	चेत बहादुर तामाङ	जम्बर सि तमाङ	दिमीपोखरी७ख	६९८		८७	१३३	चेत		
	,,	३	वीर बहादुरश्रेष्ठ	जय बहादुर	दिमीपोखरी७ख	४४८		९२	७५	[illegible]		
	,,	३	गोपीनी तमाङ	लाल बहादुर	दिमीपोखरी७ख	३२८		३९	२५			
	,,	३	गोपीनी तमाङ	लाल बहादुर	दिमीपोखरी७ख	३२१		६९	४३			
	,,	३	राम कुमारश्रेष्ठ	जय बहादुर	दिमीपोखरी७ख	४६६		५७	९०	[illegible]		

धनुराम तामाङ
वडा अध्यक्ष

नेपाल सरकार
संघिय मामिला तथा स्थानिय विकास
ग्रामिण सडक संजाल सुधार आयोजना

जग्गादान सम्झौता

स्थानियापानि-देपाल-सुनापति-गान्धा-दोल्खा

नेपाल सरकार, संघिय मामिला तथा सामान्य प्रशासन मन्त्रालय, स्थानीय पूर्वाधार विकास ग्रामिण सडक संजाल सुधार आयोजना (RCIP) अन्तर्गत ..... खण्ड सडक निर्माण, सुधार तथा स्तरोन्नतीका लागि क्षेत्र ००-०२क्षेत्रि ३३-सम्मका सडकका पुर्व तर्फका RL लम्बिलिका म/तामी जग्गाधनीहरु विद्यमान सडकले पर्नेको र प्रकिक्षित डिजाइन अनुसार थप आवश्यक पर्ने जग्गा निःशुल्क हस्तमा नेपाल सरकारको नामका दिन मन्जुर छौं। साथै निःशुल्क जग्गा प्रदान गर्न हाली भएमा सामुहिक वा व्यक्तिगत कुनै पनि प्रकारको दबाब नआएको र आफ्नो खुशीराजीले अनुसार विकासको हितका लागी निःशुल्क जग्गा प्रदान गरेका छौं ।

क.स.	पालिका	वार्ड न.	जग्गाधनीको नाम	जग्गाधनीको बुबा/पतिको नाम	नक्सा न. (साबिकको गाबिस)	किता न.	जम्मा क्षेत्रफल	हालको सडकमा पर्ने क्षेत्रफल (व.मी.)	थप आवश्यक पर्ने क्षेत्रफल (व.मी.)	हस्ताक्षर	दायाँ छाप	बायाँ छाप
	सुनापति	२	जमान सि तामाङ	नोर्भ सि	दिमीपोखरी२ग	१६	६९४	५९	१२८	[illegible]		
✓	सुनापति	२	जित बहादुर तामाङ	धाना कार्सङ	दिमीपोखरी२ग	३२	२११	०	१३			
	सुनापति	२	ज्ञान बहादुर तमाङ	प्रताप सि	दिमीपोखरी६ङ	१५८	२५४४	०	६	[illegible]		
	सुनापति	२	टाल बहादुर श्रेष्ठ	जय बहादुर	दिमीपोखरी७ख	४४६	५०९	१२३	६०			
	सुनापति	२	टेक बहादुर मगर	संख बहादुर	दिमीपोखरी१क	४७१	९००	१४३	४१३			

प्रथम पक्ष

स्थानीय तह/पालिका

कमल कुमार के.सी.

तेस्रो पक्ष (रोइयर साक्षी)

नेपाल सरकार
संघिय मामिला तथा स्थानिय विकास
ग्रामिण सडक संजाल सुधार आयोजना

जग्गादान सम्झौता

खनिमापाटि - वेयान - सुनापति - गाल्या - दोरम्बा

नेपाल सरकार, संघिय मामिला तथा सामान्य प्रशासन मन्त्रालय, स्थानीय पूर्वाधार विकास प्रमिण सडक संजाल सुधार आयोजना (RCIP) अन्तर्गत ..... खाड सडक निर्माण, सुधार तथा स्तरोन्नतीका लागि क्षेत्र ००-०२देखि ३३-मम्मका सडकका दुवै तर्फका RL लगतिलका म/सानी जग्गाधनीहरु विद्यमान सडकले पर्नेको र प्रविधिक डिजाइन अनुसार थप आवश्यक पर्ने जग्गा निःशुल्क हस्तान्तरण गर्न नेपाल सरकारको मासमा दिन मन्जुर छौं। साथै निःशुल्क जग्गा प्रदान गर्न हामी सबि सहमति का साथिमत कुनै पनि प्रकारको दबाब नआएको र आफ्नो खुशीराजीले समुदाय विकासको हितका लागी निःशुल्क जग्गा प्रदान गरेका छौं ।

क.स.	पालिका	वार्ड न.	जग्गाधनीको नाम	जग्गाधनीको बुवा/पतिको नाम	नक्सा न. (सार्वकको गाविस)	किता न.	जम्मा क्षेत्रफल	हालको सडकमा पर्ने क्षेत्रफल (व.मी.)	थप आवश्यक पर्ने क्षेत्रफल (व.मी.)	हस्ताक्षर	दायाँ छाप	बायाँ छाप
	सुनापति	२	टेक बहादुर मगर	संख बहादुर	दिमीपोखरी१क	५३८	२५७४	०	१६			
	सुनापति	२	ठुली तमाङनी	दमै सि	दिमीपोखरी२क	५४७	७९५	१३८	१२७	ठुली तामाङ		
	सुनापति	२	ठुवा सि तमाङ	कृपा सि	दिमीपोखरी२क	३६२	९४६	१०९	२१८	ठुवासि		
	सुनापति	२	तुल बहादुर दमै	विरमान	दिमीपोखरी३क	६८९	१७८३	८१	२२६			
	सुनापति	२	तेज बहादुर मगर	गह बहादुर	दिमीपोखरी१क	५५१	२५७६	६७	६३	तेज		

प्रथम पक्ष

स्थानीय तह/पालिका कमल कुमार के.सी.

दोस्रो पक्ष (रोहबर लाखी)

नेपाल सरकार
संघिय मामिला तथा स्थानिय विकास
ग्रामिण सडक संजाल सुधार आयोजना

जग्गादान सम्झौता

खनिमापाटि - वेयान - सुनापति - गाल्या - दोरम्बा

नेपाल सरकार, संघिय मामिला तथा सामान्य प्रशासन मन्त्रालय, स्थानीय पूर्वाधार विकास प्रमिण सडक संजाल सुधार आयोजना (RCIP) अन्तर्गत ..... खाड सडक निर्माण, सुधार तथा स्तरोन्नतीका लागि क्षेत्र ००-०२देखि ३३-मम्मका सडकका दुवै तर्फका RL लगतिलका म/सानी जग्गाधनीहरु विद्यमान सडकले पर्नेको र प्रविधिक डिजाइन अनुसार थप आवश्यक पर्ने जग्गा निःशुल्क हस्तान्तरण गर्न नेपाल सरकारको मासमा दिन मन्जुर छौं। साथै निःशुल्क जग्गा प्रदान गर्न हामी सबि सहमति का साथिमत कुनै पनि प्रकारको दबाब नआएको र आफ्नो खुशीराजीले समुदाय विकासको हितका लागी निःशुल्क जग्गा प्रदान गरेका छौं ।

क.स.	पालिका	वार्ड न.	जग्गाधनीको नाम	जग्गाधनीको बुवा/पतिको नाम	नक्सा न. (सार्वकको गाविस)	किता न.	जम्मा क्षेत्रफल	हालको सडकमा पर्ने क्षेत्रफल (व.मी.)	थप आवश्यक पर्ने क्षेत्रफल (व.मी.)	हस्ताक्षर	दायाँ छाप	बायाँ छाप
					दिमीपोखरी३क	१९		२१	२९१			
			चिनी माया तमाङ	हक्कि क तमाङ	दिमीपोखरी३क	३२		३	२८			
					दिमीपोखरी३क	३४		४२	३१			
					दिमीपोखरी३क	४६		२१	३४			
					दिमीपोखरी३क	४६		२१	३४			
			अग्निश्वर पाठि		दिमीपोखरी३क	६२		२१७	३०८			

(३३)

नेपाल सरकार
संघिय मामिला तथा स्थानिय विकास
ग्रामिण सडक संजाल सुधार आयोजना

जग्गादान सम्झौता

स्वनियापानु - बेथान - पुनापति - गानपा - पोखरा।

नेपाल सरकार, संघिय मामिला तथा सामान्य प्रशासन मन्त्रालय, स्थानीय पूर्वाधार विभाग ग्रामिण सडक संजाल सुधार आयोजना (RCIP) अन्तर्गत ..... खण्ड सडक निर्माण, सुधार तथा स्तरोन्नतीका लागि पेरेज ००+००देखि ३३+सम्मका सडकका दुवै तर्फका RL लगतिलका म/सार्वी जग्गाबमोजिम नियमान सडकले भचेको र प्राविधिक डिजाइन अनुसार थप अवरुद्ध पर्ने जग्गा निःशुल्क हस्तमा नेपाल सरकारको नामम दिन मन्जुर छौं। साथै निःशुल्क जग्गा प्रदान गर्न हामी आफ्नि आफुलिक वा व्यक्तिगत कुनै पनि प्रकारको दबाब नआएको र आफ्नो खुशीयालीले स्वइच्छा निकायको हितका लागि निःशुल्क जग्गा प्रदान गरेका छौं ।

क.स.	पालिका	वार्ड न.	जग्गाधनीको नाम	जग्गाधनीको बुबा/पतिको नाम	नक्सा न. (सर्विकको गाविस)	किता न.	जम्मा क्षेत्रफल	हालको सडकमा पर्ने क्षेत्रफल (व.मी.)	थप आवरक पर्ने क्षेत्रफल (व.मी.)	हस्ताक्षर	दायाँ छाप	बायाँ छाप
	पुनापती	२	जित ब. तमाङ	विरमान	दिमीपेखरीउच्च	६३		०	७			
			विमलप		दिमीपेखरीउच्च	६४		८८	१२०			
					दिमीपेखरीउच्च	६५		१४	२२			
					दिमीपेखरीउच्च	६८		३६	३२			
			मानब. तमाङ	केबार सी. तमाङ	दिमीपेखरीउच्च	७४		२०६	१९४			
					दिमीपेखरीउच्च	८०		५८	१०९			

कमल कुमार के.सी.

(३४)

नेपाल सरकार
संघिय मामिला तथा स्थानिय विकास
ग्रामिण सडक संजाल सुधार आयोजना

जग्गादान सम्झौता

स्वनियापानु - बेथान - पुनापति - गानपा - पोखरा।

नेपाल सरकार, संघिय मामिला तथा सामान्य प्रशासन मन्त्रालय, स्थानीय पूर्वाधार विभाग ग्रामिण सडक संजाल सुधार आयोजना (RCIP) अन्तर्गत ..... खण्ड सडक निर्माण, सुधार तथा स्तरोन्नतीका लागि पेरेज ००+००देखि ३३+सम्मका सडकका दुवै तर्फका RL लगतिलका म/सार्वी जग्गाबमोजिम नियमान सडकले भचेको र प्राविधिक डिजाइन अनुसार थप अवरुद्ध पर्ने जग्गा निःशुल्क हस्तमा नेपाल सरकारको नामम दिन मन्जुर छौं। साथै निःशुल्क जग्गा प्रदान गर्न हामी आफ्नि आफुलिक वा व्यक्तिगत कुनै पनि प्रकारको दबाब नआएको र आफ्नो खुशीयालीले स्वइच्छा निकायको हितका लागि निःशुल्क जग्गा प्रदान गरेका छौं ।

क.स.	पालिका	वार्ड न.	जग्गाधनीको नाम	जग्गाधनीको बुबा/पतिको नाम	नक्सा न. (सर्विकको गाविस)	किता न.	जम्मा क्षेत्रफल	हालको सडकमा पर्ने क्षेत्रफल (व.मी.)	थप आवरक पर्ने क्षेत्रफल (व.मी.)	हस्ताक्षर	दायाँ छाप	बायाँ छाप
					दिमीपेखरीउच्च	१०२		२६५	२८४			
		२	बाल बु. तमाङ	नर ब. तमाङ	दिमीपेखरीउच्च	१०४		४५८	१०७४			
					दिमीपेखरीउच्च	१२५		२०७	२७४			
	पुनापती	२	चित्र माया तमाङ	हर्क ब. तमाङ पुपाल तमाङ	दिमीपेखरीउच्च	१२६		७२	१३१			
					दिमीपेखरीउच्च	१२७		८	१६			
					दिमीपेखरीउच्च	१४०		२४	२९			

कमल कुमार के.सी.

नेपाल सरकार
संघिय मामिला तथा स्थानिय विकास
ग्रामिण सडक संजाल सुधार आयोजना

जग्गादान सम्झौता

लमिमायार - नेपाल सुनापति - गानपा - दोरम्बा

नेपाल सरकार, संघिय मामिला तथा साधारण प्रशासन मन्त्रालय, स्थानीय पूर्वाधार विकास प्रतिल सडक संजाल सुधार आयोजना (RCIP) अन्तर्गत ..... खण्ड सडक निर्माण, सुधार तथा स्तरोन्नतीका लागि बेरेज ००+००देखि ३३+सम्मका सडकका दुवै तर्फका RL लगतिलका म/सार्वी जग्गाधनीहरु निम्नमान सडकले भनेको र प्राविधिक डिजाइन अनुसार पर अवरुद्ध पर्ने जग्गा निःशुल्क रुपमा नेपाल सरकारको नामम दिन मन्जुर छौं। सार्वे निःशुल्क जग्गा प्रदान गर्न हामी सबलि सामुहिक वा व्यक्तिगत कुनै पनि प्रकारको दबाब नमाएको र आफ्नो खुशीयालीले समुदाय विकासको हितका लागी निःशुल्क जग्गा प्रदान गरेका छौं ।

क.स.	पालिका	वार्ड न.	जग्गाधनीको नाम	जग्गाधनीको बुबा/पतिको नाम	नक्सा न. (सार्विकको गाविस)	किता न.	जम्मा क्षेत्रफल	हालको सडकमा पर्ने क्षेत्रफल (व.मी.)	पर आवरुद्ध पर्ने क्षेत्रफल (व.मी.)	हस्ताक्षर	दायाँ छाप	बायाँ छाप
	सुनापति	2	फुलाल / दुलाल तमाङ	सुकवीर तमाङ	दिमीपोखरी ३ख	३०		३६	३९			
					दिमीपोखरी ३ख	५११		४१६	५२९			
					दिमीपोखरी ३ख	५१९		२७७	४३२			
					दिमीपोखरी ३ख	५२०		१८	४०			
					दिमीपोखरी ३ख	५२५		८३	७१			
					दिमीपोखरी ३ख	५२६		४३२	१००			

कमल कुमार केसी
अध्यक्ष

नेपाल सरकार
संघिय मामिला तथा स्थानिय विकास
ग्रामिण सडक संजाल सुधार आयोजना

जग्गादान सम्झौता

लमिमायार - नेपाल - सुनापति - गानपा - दोरम्बा

नेपाल सरकार, संघिय मामिला तथा साधारण प्रशासन मन्त्रालय, स्थानीय पूर्वाधार विकास प्रतिल सडक संजाल सुधार आयोजना (RCIP) अन्तर्गत ..... खण्ड सडक निर्माण, सुधार तथा स्तरोन्नतीका लागि बेरेज ००+००देखि ३३+सम्मका सडकका दुवै तर्फका RL लगतिलका म/सार्वी जग्गाधनीहरु निम्नमान सडकले भनेको र प्राविधिक डिजाइन अनुसार पर अवरुद्ध पर्ने जग्गा निःशुल्क रुपमा नेपाल सरकारको नामम दिन मन्जुर छौं। सार्वे निःशुल्क जग्गा प्रदान गर्न हामी सबलि सामुहिक वा व्यक्तिगत कुनै पनि प्रकारको दबाब नमाएको र आफ्नो खुशीयालीले समुदाय विकासको हितका लागी निःशुल्क जग्गा प्रदान गरेका छौं ।

क.स.	पालिका	वार्ड न.	जग्गाधनीको नाम	जग्गाधनीको बुबा/पतिको नाम	नक्सा न. (सार्विकको गाविस)	किता न.	जम्मा क्षेत्रफल	हालको सडकमा पर्ने क्षेत्रफल (व.मी.)	पर आवरुद्ध पर्ने क्षेत्रफल (व.मी.)	हस्ताक्षर	दायाँ छाप	बायाँ छाप
					दिमीपोखरी ३ख	५४८		३२७	४७१			
					दिमीपोखरी ३ख	५९६		१३२	२२२			
					दिमीपोखरी ३ख	६५२		२५	१११			
					दिमीपोखरी ३ख	६५३		२२६	३१९			
					दिमीपोखरी ३ख	६५६		२२१	३९२			
			फुल अगलेश्वर पा.वि		दिमीपोखरी ३ख	६७७		६३	६०			

कमल कुमार केसी
अध्यक्ष

नेपाल सरकार
संघिय मामिला तथा स्थानिय विकास
ग्रामिण सडक संजाल सुधार आयोजना

जग्गादान सम्झौता

स्थानियापालि - केयान - पुनापति - गाउपा - वेरुम्बा

नेपाल सरकार, संघिय मामिला तथा ग्रामीण प्रशासन मन्त्रालय, स्थानीय पुर्वाधार विभाग ग्रामिण सडक संजाल सुधार आयोजना (RCIP) अन्तर्गत ..... वाट्ट सडक निर्माण, सुधार तथा स्तरोन्नतीका लागि फेरेज ००+००देखि ३३+०००मा सडकका दुवै तर्फका ३६, लगतिलका म/ग्रामी जग्गाधनीहरु विद्यमान सडकले भनेको र प्रविधिक दिग्दर्शन अनुसार थप अवश्यक पर्ने जग्गा निःशुल्क हस्मा नेपाल सरकारको नाममा दिन मन्जुर छौं। साथै निःशुल्क जग्गा प्रदान गर्न हामी मध्ये कसुलिक ब व्यक्तिलत कुनै पनि प्रकारको दबाब नआएको र आफ्ने खुशीलीले समुदाय विकासको हितका लागी निःशुल्क जग्गा प्रदान गरेका छौं ।

क.स.	पालिका	वार्ड न.	जग्गाधनीको नाम	जग्गाधनीको बुबा/पतिको नाम	नक्सा न. (सार्विकको गाविस)	किता न.	जग्गा क्षेत्रफल	हालको सडकमा पर्ने क्षेत्रफल (व.मी.)	थप आवश्यक पर्ने क्षेत्रफल (व.मी.)	हस्ताक्षर	दायाँ छाप	बायाँ छाप
	पुनापति	२	मान ब. लमाङ	केशर सि.	दिगीश्वरी३ख	६७८		१६५	१७०	तिलक		
					दिगीश्वरी३ख	६९४		६६	५४			
					दिगीश्वरी३ख	६९५		४०	३०			
					दिगीश्वरी३ख	६९६		३६	२८			
					दिगीश्वरी३ख	७४०		४	१३५			
					दिगीश्वरी३ख	७४१		१६	९५			

कमल कुमार के.सी.
प्रमुख अधिकृत

नेपाल सरकार
संघिय मामिला तथा स्थानिय विकास
ग्रामिण सडक संजाल सुधार आयोजना

जग्गादान सम्झौता

स्थानियापालि - केयान - पुनापति - गाउपा - वेरुम्बा

नेपाल सरकार, संघिय मामिला तथा ग्रामीण प्रशासन मन्त्रालय, स्थानीय पुर्वाधार विभाग ग्रामिण सडक संजाल सुधार आयोजना (RCIP) अन्तर्गत ..... वाट्ट सडक निर्माण, सुधार तथा स्तरोन्नतीका लागि फेरेज ००+००देखि ३३+०००मा सडकका दुवै तर्फका ३६, लगतिलका म/ग्रामी जग्गाधनीहरु विद्यमान सडकले भनेको र प्रविधिक दिग्दर्शन अनुसार थप अवश्यक पर्ने जग्गा निःशुल्क हस्मा नेपाल सरकारको नाममा दिन मन्जुर छौं। साथै निःशुल्क जग्गा प्रदान गर्न हामी मध्ये कसुलिक ब व्यक्तिलत कुनै पनि प्रकारको दबाब नआएको र आफ्ने खुशीलीले समुदाय विकासको हितका लागी निःशुल्क जग्गा प्रदान गरेका छौं ।

क.स.	पालिका	वार्ड न.	जग्गाधनीको नाम	जग्गाधनीको बुबा/पतिको नाम	नक्सा न. (सार्विकको गाविस)	किता न.	जग्गा क्षेत्रफल	हालको सडकमा पर्ने क्षेत्रफल (व.मी.)	थप आवश्यक पर्ने क्षेत्रफल (व.मी.)	हस्ताक्षर	दायाँ छाप	बायाँ छाप
					दिगीश्वरी३ख	७४२		२	१४१			
					दिगीश्वरी३ख	७४३		१९	२३९			
					दिगीश्वरी३ख	७४५		९८	११५			
					दिगीश्वरी३ख	७५९		११०	१४३			
			अम ब. लमाङ	सेर सि लमाङ	दिगीश्वरी३ख	७९		१२९	२१४			
					दिगीश्वरी३ख	९४		९०	१९०			

कमल कुमार के.सी.
प्रमुख अधिकृत

(६६)

नेपाल सरकार
संघिय मामिला तथा स्थानिय विकास
ग्रामिण सडक संजाल सुधार आयोजना

जग्गादान सम्झौता

खरिपापाटन - बेथान - सुनापति - गालपा - दोरम्बा

नेपाल सरकार, संघिय मामिला तथा सामान्य प्रशासन मन्त्रालय, स्थानीय पुर्वाधार विभाग ग्रामिण सडक संजाल सुधार आयोजना (RCIP) अन्तर्गत ..... खण्ड सडक निर्माण, सुधार तथा स्तरोन्नतीका लागि क्षेत्रफल ०.०-०२हेक्टर ३३-मम्मका सडकका दुवै तर्फका घ.ट. नक्शिलका म/हामी जग्गाधनीहरु विद्यमान सडकले चर्चेको र प्राविधिक डिजाइन अनुसार थप आवश्यक पर्ने जग्गा निःशुल्क रुपमा नेपाल सरकारको नामबा दिन मन्जुर छौं। माथि निःशुल्क जग्गा प्रदान गर्ने हामी माथि सामुहिक वा व्यक्तिगत कुनै पनि प्रकारको दबाब नआएको र आफ्नो खुशीराजीले समुदाय विकासको हितका लागि निःशुल्क जग्गा प्रदान गरेका छौं ।

क.स.	पालिका	वार्ड न.	जग्गाधनीको नाम	जग्गाधनीको बुवा/पतिको नाम	नक्सा न. (सार्विकको गाबिस)	किता न.	जम्मा क्षेत्रफल	हालको सडकमा पर्ने क्षेत्रफल (व.मी.)	थप आवश्यक पर्ने क्षेत्रफल (व.मी.)	हस्ताक्षर	दायाँ छाप	बायाँ छाप
	सुनापति	२	तेज बहादुर मगर	गह बहादुर	दिमीपोखरी१क	५९७	१०१७	०	६	तेज		
	सुनापति	२	तेज बहादुर मगर	गह बहादुर	दिमीपोखरी१क	६००	३०८४	४७	४४	तेज		
	सुनापति	२	गिर बहादुर मगर	संख बहादुर	दिमीपोखरी१क	४७०	११३५	२००	२५९	अनी		
	सुनापति	२	दिनेश खडका	ग बहादुर खडका	दिमीपोखरी७ख	७०२	१५९	३०	१९			
	सुनापति	२	दिपबहादुर मगर	सर्मध्वज	दिमीपोखरी१ग	२२५	९६६	५८	६६			

प्रथम पक्ष

स्थानीय तह/पालिका — कमल कुमार के.सी. वडा अध्यक्ष

तेश्रो पक्ष (रोहवर साक्षी)

(६७)

नेपाल सरकार
संघिय मामिला तथा स्थानिय विकास
ग्रामिण सडक संजाल सुधार आयोजना

जग्गादान सम्झौता

खरिपापाटन - बेथान - सुनापति - गालपा - दोरम्बा

नेपाल सरकार, संघिय मामिला तथा सामान्य प्रशासन मन्त्रालय, स्थानीय पुर्वाधार विभाग ग्रामिण सडक संजाल सुधार आयोजना (RCIP) अन्तर्गत ..... खण्ड सडक निर्माण, सुधार तथा स्तरोन्नतीका लागि क्षेत्रफल ०.०-०२हेक्टर ३३-मम्मका सडकका दुवै तर्फका घ.ट. नक्शिलका म/हामी जग्गाधनीहरु विद्यमान सडकले चर्चेको र प्राविधिक डिजाइन अनुसार थप आवश्यक पर्ने जग्गा निःशुल्क रुपमा नेपाल सरकारको नामबा दिन मन्जुर छौं। माथि निःशुल्क जग्गा प्रदान गर्ने हामी माथि सामुहिक वा व्यक्तिगत कुनै पनि प्रकारको दबाब नआएको र आफ्नो खुशीराजीले समुदाय विकासको हितका लागि निःशुल्क जग्गा प्रदान गरेका छौं ।

क.स.	पालिका	वार्ड न.	जग्गाधनीको नाम	जग्गाधनीको बुवा/पतिको नाम	नक्सा न. (सार्विकको गाबिस)	किता न.	जम्मा क्षेत्रफल	हालको सडकमा पर्ने क्षेत्रफल (व.मी.)	थप आवश्यक पर्ने क्षेत्रफल (व.मी.)	हस्ताक्षर	दायाँ छाप	बायाँ छाप
	सुनापति	२	धन बहादुर तामाङ	विष्णमान	दिमीपोखरी१क	३७६	१५००	७१	९१			
	सुनापति	२	धन बहादुर योन्जन	धावा कार्सङ	दिमीपोखरी२ग	६२	२५३६	१९	६५			
	सुनापति	२	धन बहादुर योन्जन	धावा कार्सङ	दिमीपोखरी२ग	१११	८३५	१०६	२१७			
	सुनापति	२	धन बहादुर योन्जन	धावा कार्सङ	दिमीपोखरी२ग	११५	७०७	५४	८८			
	सुनापति	२	धन बहादुर योन्जन	धावा कार्सङ	दिमीपोखरी२ग	११६	१५३०	१५६	२४२			

प्रथम पक्ष

स्थानीय तह/पालिका — कमल कुमार के.सी. वडा अध्यक्ष

तेश्रो पक्ष (रोहवर साक्षी)

(69)

नेपाल सरकार
संघिय मामिला तथा स्थानिय विकास
ग्रामिण सडक संजाल सुधार आयोजना

जग्गादान सम्झौता

सुनापति - केयान पुनापति - गाउँ सभा - पोखरा

नेपाल सरकार, संघिय मामिला तथा आन्तरिक प्रशासन मन्त्रालय, स्थानीय पूर्वाधार विभाग ग्रामिण सडक संजाल सुधार आयोजना (RCIP) अन्तर्गत ..... खण्ड सडक निर्माण, सुधार तथा स्तरोन्नतीका लागि पेरेज ००+०००देखि ३३+सम्मका सडकका दुवै तर्फका ३८ गरिएका म/हामी जग्गाधनीहरु विद्यमान सडकले चर्चेको र प्रतिबिंब डिजाइन अनुसार थप जरूरपर्ने जग्गा निःशुल्क रुपमा नेपाल सरकारको नामका दिन मन्जुर छौं। यसै निःशुल्क जग्गा प्रदान गर्ने हामी सबै सामुहिक वा एकलिएर कुनै पनि प्रकारको दावा नगर्नेछौं र आफ्ने खुशीराजीले समुदाय विकासको लागी निःशुल्क जग्गा प्रदान गरेका छौं ।

क.स.	पालिका	वार्ड न.	जग्गाधनीको नाम	जग्गाधनीको बुबा/पतिको नाम	नक्सा न. (सार्विकको गाविस)	किता न.	जम्मा क्षेत्रफल	हालको सडकमा पर्ने क्षेत्रफल (व.मी.)	थप आवश्यक पर्ने क्षेत्रफल (व.मी.)	हस्ताक्षर	दायाँ छाप	बायाँ छाप
	सुनापति	२	धन बहादुर योन्जन	धावा कार्सङ	दिमीपोखरी रंग	१२१	१५२६	९७	१८४			
	सुनापति	२	धन बहादुर योन्जन	धावा कार्सङ	दिमीपोखरी रंग	१२५	१७४९	०	११			
	सुनापति	२	धन बहादुर योन्जन	धावा कार्सङ	दिमीपोखरी रंग	१२८	१७६५	१६०	२८२			
	सुनापति	२	धन माया तामाङ	किशन्द्र कुमार	दिमीपोखरी रंक	७८	११५१	९०	१७८			
✓	सुनापति	२	धर्म लाल योन्जन	लाल बहादुर	दिमीपोखरी रंग	५३	८८४	५६	७२			

प्रथम पक्ष

स्थानीय तह/पालिका

कमल कुमार के.सी.
वडा अध्यक्ष

तेश्री पक्ष (दोस्रो पक्ष)

(62)

नेपाल सरकार
संघिय मामिला तथा स्थानिय विकास
ग्रामिण सडक संजाल सुधार आयोजना

जग्गादान सम्झौता

सुनापति - केयान पुनापति - गाउँ सभा - पोखरा

नेपाल सरकार, संघिय मामिला तथा आन्तरिक प्रशासन मन्त्रालय, स्थानीय पूर्वाधार विभाग ग्रामिण सडक संजाल सुधार आयोजना (RCIP) अन्तर्गत ..... खण्ड सडक निर्माण, सुधार तथा स्तरोन्नतीका लागि पेरेज ००+०००देखि ३३+सम्मका सडकका दुवै तर्फका ३८ गरिएका म/हामी जग्गाधनीहरु विद्यमान सडकले चर्चेको र प्रतिबिंब डिजाइन अनुसार थप जरूरपर्ने जग्गा निःशुल्क रुपमा नेपाल सरकारको नामका दिन मन्जुर छौं। यसै निःशुल्क जग्गा प्रदान गर्ने हामी सबै सामुहिक वा एकलिएर कुनै पनि प्रकारको दावा नगर्नेछौं र आफ्ने खुशीराजीले समुदाय विकासको लागी निःशुल्क जग्गा प्रदान गरेका छौं ।

क.स.	पालिका	वार्ड न.	जग्गाधनीको नाम	जग्गाधनीको बुबा/पतिको नाम	नक्सा न. (सार्विकको गाविस)	किता न.	जम्मा क्षेत्रफल	हालको सडकमा पर्ने क्षेत्रफल (व.मी.)	थप आवश्यक पर्ने क्षेत्रफल (व.मी.)	हस्ताक्षर	दायाँ छाप	बायाँ छाप
	सुनापति	२	धर्म लाल योन्जन	लाल बहादुर	दिमीपोखरी रंक	३४५	८०५	६५	१२०			
	सुनापति	२	धोजरे तामाङ	साब सि	दिमीपोखरी रंक	४४९	८२७	१७७	२१६			
	सुनापति	२	नर बहादुर तामाङ	नोबर सि	दिमीपोखरी रंग	१५	१६७५	१७१	२२०			
	सुनापति	२	नर बहादुर तामाङ	नोबर सि	दिमीपोखरी रंग	६४	२६३५	२२२	५३४			
	सुनापति	२	नर बहादुर तामाङ	नोबर सि	दिमीपोखरी रंग	६६	२८३६	२६२	५००			

प्रथम पक्ष

स्थानीय तह/पालिका

कमल कुमार के.सी.
वडा अध्यक्ष

तेश्री पक्ष (दोस्रो पक्ष)

(५३)

नेपाल सरकार
संघिय मामिला तथा स्थानिय विकास
ग्रामिण सडक संजाल सुधार आयोजना

जग्गादान सम्झौता

धरतीमापान - बेथान - सुनापति - गानया - दोरुवा

नेपाल सरकार, संघिय मामिला तथा सामान्य प्रशासन मन्त्रालय, स्थानीय पूर्वाधार विभाग ग्रामिण सडक संजाल सुधार आयोजना (RCIP) अन्तर्गत ..... खण्ड सडक निर्माण, सुधार तथा स्तरोन्नतीका लागि क्षेत्र ०७०/०७६कि ३३.सम्मका सडकका पुर्व तर्फका ३३, लम्बिलका म/राशी जग्गाधनीहरु विद्यमान सडकले चर्केको र प्रविधिक डिजाइन अनुसार थप अवश्यक पर्ने जग्गा निःशुल्क रुपमा नेपाल सरकारको नामका दिन मन्जुर छौं। साथै निःशुल्क जग्गा प्रदान गर्न हाम्रो माथि सामुहिक वा व्यक्तिगत कुनै पनि प्रकारको दबाब नआएको र आफ्नो खुशीराजीले समुदाय विकासको लिंकका लागी निःशुल्क जग्गा प्रदान गरेका छौं ।

क.स.	पालिका	वार्ड न.	जग्गाधनीको नाम	जग्गाधनीको बुवा/पतिको नाम	नक्सा न. (साविकको गाविस)	किता न.	जम्मा क्षेत्रफल	हालको सडकमा पर्ने क्षेत्रफल (व.मी.)	थप आवश्यक पर्ने क्षेत्रफल (व.मी.)	हस्ताक्षर	दायाँ छाप	बायाँ छाप
	सुनापति	२	नर बहादुर श्रेष्ठ	गौरी श्रेष्ठ	दिमीपोखरी२ग	२५	१४५९	६६	८३			
	सुनापति	२	निर कुमार तमाङ	जबर सि	दिमीपोखरी६झ	२३	४२०	३१	५१			
	सुनापति	२	निर कुमार तमाङ	जबर सि	दिमीपोखरी६झ	२४	६४५	१०८	१५४			
	सुनापति	२	निर कुमार तमाङ	जबर सिं	दिमीपोखरी६ड	१८८	५४७	२०	४४			
	सुनापति	२	नोर्गिन तमाङनी	श्रीमान	दिमीपोखरी१क	१९७	२४०	१४	५०			

प्रथम पक्ष

स्थानीय तह/पालिका

कमल कुमार के.सी.
वडा अध्यक्ष

तेश्रो पक्ष (दोस्रर साक्षी)

(५४)

नेपाल सरकार
संघिय मामिला तथा स्थानिय विकास
ग्रामिण सडक संजाल सुधार आयोजना

जग्गादान सम्झौता

धरतीमापान - बेथान - सुनापति - गानया - दोरुवा

नेपाल सरकार, संघिय मामिला तथा सामान्य प्रशासन मन्त्रालय, स्थानीय पूर्वाधार विभाग ग्रामिण सडक संजाल सुधार आयोजना (RCIP) अन्तर्गत ..... खण्ड सडक निर्माण, सुधार तथा स्तरोन्नतीका लागि क्षेत्र ०७०/०७६कि ३३.सम्मका सडकका पुर्व तर्फका ३३, लम्बिलका म/राशी जग्गाधनीहरु विद्यमान सडकले चर्केको र प्रविधिक डिजाइन अनुसार थप अवश्यक पर्ने जग्गा निःशुल्क रुपमा नेपाल सरकारको नामका दिन मन्जुर छौं। साथै निःशुल्क जग्गा प्रदान गर्न हाम्रो माथि सामुहिक वा व्यक्तिगत कुनै पनि प्रकारको दबाब नआएको र आफ्नो खुशीराजीले समुदाय विकासको लिंकका लागी निःशुल्क जग्गा प्रदान गरेका छौं ।

क.स.	पालिका	वार्ड न.	जग्गाधनीको नाम	जग्गाधनीको बुवा/पतिको नाम	नक्सा न. (साविकको गाविस)	किता न.	जम्मा क्षेत्रफल	हालको सडकमा पर्ने क्षेत्रफल (व.मी.)	थप आवश्यक पर्ने क्षेत्रफल (व.मी.)	हस्ताक्षर	दायाँ छाप	बायाँ छाप
	सुनापति	२	नोर्गिन तमाङनी	श्रीमान	दिमीपोखरी१क	३६२	१३२६	११७	१२४			
	सुनापति	२	नोर्गिन तमाङनी	श्रीमान	दिमीपोखरी१क	३८४	८१९	११	१०			
	सुनापति	२	नोर्गिन तमाङनी	श्रीमान	दिमीपोखरी१क	४०१	३२०	१७	१०४			
	सुनापति	२	पदम बहादुर मगर	डम्बर बहादुर	दिमीपोखरी१क	५३७	२९९५	११८	३३१			
	सुनापति	२	पदम माया मगर	तुल बहादुर	दिमीपोखरी१क	५९९	१०१७	९	३०			

प्रथम पक्ष

स्थानीय तह/पालिका

कमल कुमार के.सी.
वडा अध्यक्ष

तेश्रो पक्ष (दोस्रर साक्षी)

(६५)

नेपाल सरकार
संघिय मामिला तथा स्थानिय विकास
ग्रामिण सडक संजाल सुधार आयोजना

जग्गादान सम्झौता

स्थिमापानि - खेपाङ - सुनापति - गाल्दपा - पोखरा

नेपाल सरकार, संघिय मामिला तथा सामान्य प्रशासन मन्त्रालय, स्थानीय पुर्वाधार विभाग ग्रामिण सडक संजाल सुधार आयोजना (RCIP) अन्तर्गत ..... खण्ड सडक निर्माण, सुधार तथा स्तरोन्नतीका लागि पेनेत्र ००-००देखि ३३-सम्मका सडकका दुवै तर्फका RL तफसिलका म/हामी जग्गाधनीहरु विद्यमान सडकले चर्चेको र प्रविधिक डिजाइन अनुसार थप अवश्यक पर्ने जग्गा निःशुल्क रुपमा नेपाल सरकारको नाममा दिन मन्जुर छौं। साथै निःशुल्क जग्गा प्रदान गर्न हामी माथि सामुहिक वा व्यक्तिगत कुनै पनि प्रकारको दबाब नआएको र आफ्नो खुशीराजीले समुदाय विकासको लिंकका लागी निःशुल्क जग्गा प्रदान गरेका छौं ।

क.स.	पालिका	वार्ड न.	जग्गाधनीको नाम	जग्गाधनीको बुबा/पतिको नाम	नक्सा न. (साबिकको गाबिस)	किता न.	जम्मा क्षेत्रफल	हालको सडकमा पर्ने क्षेत्रफल (व.मी.)	थप आवश्यक पर्ने क्षेत्रफल (व.मी.)	हस्ताक्षर	दायाँ छाप	बायाँ छाप
	सुनापति	२	पन्छी तमाङ	कर्म सिं	दिमीपोखरी१क	३९२	१५७४	२१८	५१५			
	सुनापति	२	पन्छी तमाङ	कर्म सिं	दिमीपोखरी१क	६१६	२१५	०	५			
	सुनापति	२	पन्छी तमाङ	कर्म सिं	दिमीपोखरी१क	६७५	१९१	२५	५९			
	सुनापति	२	पन्छी तमाङ	कर्म सिं	दिमीपोखरी१क	६७८	१६९१	९९	१५४			
	सुनापति	२	पन्थी तमाङनी	लाल बहादुर	दिमीपोखरी१क	३४१	१६८१	२६७	२७७			

प्रथम पक्ष

स्थानीय तह/पालिका कमल कुमार के.सी. वडा अध्यक्ष

तेश्रो पक्ष (रोइयर साक्षी)

(६६)

नेपाल सरकार
संघिय मामिला तथा स्थानिय विकास
ग्रामिण सडक संजाल सुधार आयोजना

जग्गादान सम्झौता

स्थिमापानि - खेपाङ - सुनापति - गाल्दपा - पोखरा

नेपाल सरकार, संघिय मामिला तथा सामान्य प्रशासन मन्त्रालय, स्थानीय पुर्वाधार विभाग ग्रामिण सडक संजाल सुधार आयोजना (RCIP) अन्तर्गत ..... खण्ड सडक निर्माण, सुधार तथा स्तरोन्नतीका लागि पेनेत्र ००-००देखि ३३-सम्मका सडकका दुवै तर्फका RL तफसिलका म/हामी जग्गाधनीहरु विद्यमान सडकले चर्चेको र प्रविधिक डिजाइन अनुसार थप अवश्यक पर्ने जग्गा निःशुल्क रुपमा नेपाल सरकारको नाममा दिन मन्जुर छौं। साथै निःशुल्क जग्गा प्रदान गर्न हामी माथि सामुहिक वा व्यक्तिगत कुनै पनि प्रकारको दबाब नआएको र आफ्नो खुशीराजीले समुदाय विकासको लिंकका लागी निःशुल्क जग्गा प्रदान गरेका छौं ।

क.स.	पालिका	वार्ड न.	जग्गाधनीको नाम	जग्गाधनीको बुबा/पतिको नाम	नक्सा न. (साबिकको गाबिस)	किता न.	जम्मा क्षेत्रफल	हालको सडकमा पर्ने क्षेत्रफल (व.मी.)	थप आवश्यक पर्ने क्षेत्रफल (व.मी.)	हस्ताक्षर	दायाँ छाप	बायाँ छाप
	सुनापति	२	पन्थी तमाङनी	लाल बहादुर	दिमीपोखरी१क	४३१	३८०	०	१३			
	सुनापति	२	पुर्ण सितमाङ	अम्बर बहादुर	दिमीपोखरी७क	२७२	१५८३	८२	११५			
	सुनापति	२	पुर्ण सितमाङ	अम्बर बहादुर	दिमीपोखरी७ख	६९७	८६९	१४७	१९०			
	सुनापति	२	पेकचि तामाङनी	अङ्ग सि	दिमीपोखरी३क	३०३	१७०९	०	१४			
	सुनापति	२	पेमा योन्जन	रङ्ग बहादुर	दिमीपोखरी६ड	१०	९००	०	३५			

प्रथम पक्ष

स्थानीय तह/पालिका कमल कुमार के.सी. वडा अध्यक्ष

तेश्रो पक्ष (रोइयर साक्षी)

(६६)

नेपाल सरकार
संघिय मामिला तथा स्थानिय विकास
ग्रामिण सडक संजाल सुधार आयोजना

जग्गादान सम्झौता

सुनापति-२, पिपलटार - देउराली

नेपाल सरकार, संघिय मामिला तथा सामान्य प्रशासन मन्त्रालय, स्थानीय पुर्वाधार विभाग ग्रामिण सडक संजाल सुधार आयोजना (RCIP) अन्तर्गत ..... खण्ड सडक निर्माण, सुधार तथा स्तरोन्नतीका लागि पेवेज ००+००देखि ३३+सम्मका सडकका दुवै तर्फका ३३ मी. लम्बितका म/हाली जग्गाधनीहरु विद्यमान सडकले पर्नेको र प्रविधिक डिजाइन अनुसार थप जरुरपर्ने जग्गा निःशुल्क रुपमा नेपाल सरकारको नामामा दिन मन्जुर छौं। माथि निःशुल्क जग्गा प्रदान गर्न हाली माथि सामुहिक वा व्यक्तिगत कुनै पनि प्रकारको दबाब नआएको र आफ्नो खुशीराजीले समुदाय विकासको लिंकका लागी निःशुल्क जग्गा प्रदान गरेका छौं ।

क.स.	पालिका	वार्ड न.	जग्गाधनीको नाम	जग्गाधनीको बुबा/पतिको नाम	नक्सा न. (साविकको गाविस)	किल्ला न.	जम्मा क्षेत्रफल	हालको सडकमा पर्ने क्षेत्रफल (व.मी.)	थप आवश्यक पर्ने क्षेत्रफल (व.मी.)	हस्ताक्षर	दायाँ छाप	बायाँ छाप
	सुनापति	२	पेमा योन्जन	रंगलाल	दिमीपोखरी६ङ	१०	९००	०	३५			
	सुनापति	२	पेरम रमज मोक्तान	दिलमान	दिमीपोखरी६ङ	१५४	१०९३	७९	१८८			
	सुनापति	२	प्रेम दमै	विरमान	दिमीपोखरी३क	६८८	१७८३	११४	२८०			
	सुनापति	२	फत्त बहादुर तमाङ	दाङ नर्बु तामाङ	दिमीपोखरी७क	१४८	४०१०	०	३५			
	सुनापति	२	फत्त बहादुर तमाङ	याङनवर	दिमीपोखरी७ख	३७२	९६४०	२००	३१३			

प्रथम पक्ष

स्थानीय तह/पालिका

कमल कुमार के.सी.
वडा अध्यक्ष

तेश्रो पक्ष (रोहवर साक्षी)

(६८)

नेपाल सरकार
संघिय मामिला तथा स्थानिय विकास
ग्रामिण सडक संजाल सुधार आयोजना

जग्गादान सम्झौता

सुनापति-२, पेवान - सुनापति - ३ मा तथा - देउराली

नेपाल सरकार, संघिय मामिला तथा सामान्य प्रशासन मन्त्रालय, स्थानीय पुर्वाधार विभाग ग्रामिण सडक संजाल सुधार आयोजना (RCIP) अन्तर्गत ..... खण्ड सडक निर्माण, सुधार तथा स्तरोन्नतीका लागि पेवेज ००+००देखि ३३+सम्मका सडकका दुवै तर्फका ३३ मी. लम्बितका म/हाली जग्गाधनीहरु विद्यमान सडकले पर्नेको र प्रविधिक डिजाइन अनुसार थप जरुरपर्ने जग्गा निःशुल्क रुपमा नेपाल सरकारको नामामा दिन मन्जुर छौं। माथि निःशुल्क जग्गा प्रदान गर्न हाली माथि सामुहिक वा व्यक्तिगत कुनै पनि प्रकारको दबाब नआएको र आफ्नो खुशीराजीले समुदाय विकासको लिंकका लागी निःशुल्क जग्गा प्रदान गरेका छौं ।

क.स.	पालिका	वार्ड न.	जग्गाधनीको नाम	जग्गाधनीको बुबा/पतिको नाम	नक्सा न. (साविकको गाविस)	किल्ला न.	जम्मा क्षेत्रफल	हालको सडकमा पर्ने क्षेत्रफल (व.मी.)	थप आवश्यक पर्ने क्षेत्रफल (व.मी.)	हस्ताक्षर	दायाँ छाप	बायाँ छाप
	सुनापति	२	बम बहादुर श्रेष्ठ	दल बहादुर	दिमीपोखरी२क	४१९	२९०	६७	८६			
	सुनापति	२	बल बहादुर तामाङ	भिम बहादुर तामाङ	दिमीपोखरी३क	४९८	७३४७	४८२	६६१			
	सुनापति	२	बल बहादुर मगर	चविर	दिमीपोखरी१क	५४९	१४६७	२०९	४१४			
	सुनापति	२	बाबुराम नेपाली	विरमान	दिमीपोखरी३क	६९०	१७८३	७८	१७९			
	सुनापति	२	बुध्नी लक्ष्मी श्रेष्ठ	भक्त नारायण	दिमीपोखरी२क	४२०	३९०	०	२६			

प्रथम पक्ष

स्थानीय तह/पालिका

कमल कुमार के.सी.
वडा अध्यक्ष

तेश्रो पक्ष (रोहवर साक्षी)

नेपाल सरकार
संघिय मामिला तथा स्थानिय विकास
ग्रामिण सडक संजाल सुधार आयोजना

जग्गादान सम्झौता

खरिपापानि-सुनापति-ग्रान्पा-पोखरा

नेपाल सरकार, संघिय मामिला तथा सामान्य प्रशासन मन्त्रालय, स्थानीय पुर्वाधार विभाग ग्रामिण सडक संजाल सुधार आयोजना (RCIP) अन्तर्गत ..... खण्ड सडक निर्माण, सुधार तथा स्तरोन्नतीका लागि पेनेत्र ००-०२देखि ३३-सम्मका सडकका दुवै तर्फका BL तर्फलिका म/हामी जग्गाधनीहरु विद्यमान सडकले पर्नेको र प्रविधिक डिजाइन अनुसार थप जरूरत पर्ने जग्गा निःशुल्क रुपमा नेपाल सरकारको नाममा दिन मन्जुर छौं। साथै निःशुल्क जग्गा प्रदान गर्न हामी माथि सामुहिक वा व्यक्तिगत कुनै पनि प्रकारको दबाब नआएको र आफ्नो खुशीराजीले समुदाय विकासको हितका लागी निःशुल्क जग्गा प्रदान गरेका छौं ।

क.स.	पालिका	वार्ड न.	जग्गाधनीको नाम	जग्गाधनीको बुवा/पतिको नाम	नक्सा न. (साबिकको गाबिस)	किल्ला न.	जम्मा क्षेत्रफल	हालको सडकमा पर्ने क्षेत्रफल (व.मी.)	थप आवश्यक पर्ने क्षेत्रफल (व.मी.)	हस्ताक्षर	दायाँ छाप	बायाँ छाप
	सुनापति	२	भक्त बहादुर मगर	मान बहादुर	दिमीपोखरी१क	३६९	६००	०	३०			
	सुनापति	२	भक्त बहादुर मगर	मान बहादुर	दिमीपोखरी१क	५३४	७७३	५७	५७			
	सुनापति	२	भक्त बहादुर क्षेट	बहादुरे	दिमीपोखरी२ग	२०	३३४	२	४९			
	सुनापति	२	भक्त बहादुर क्षेट	बहादुरे	दिमीपोखरी२ग	३०	९००	५८	११४			
	सुनापति	२	भक्त बहादुर क्षेट	बहादुरे	दिमीपोखरी२क	२७९	१०१	६३	५२			

प्रथम पक्ष

स्थानीय तह/पालिका — कमल कुमार के.सी. वडा अध्यक्ष

तेश्रो पक्ष (रोहयर साक्षी)

नेपाल सरकार
संघिय मामिला तथा स्थानिय विकास
ग्रामिण सडक संजाल सुधार आयोजना

जग्गादान सम्झौता

खरिपापानि- बेमान-सुनापति-ग्रान्पा-पोखरा

नेपाल सरकार, संघिय मामिला तथा सामान्य प्रशासन मन्त्रालय, स्थानीय पुर्वाधार विभाग ग्रामिण सडक संजाल सुधार आयोजना (RCIP) अन्तर्गत ..... खण्ड सडक निर्माण, सुधार तथा स्तरोन्नतीका लागि पेनेत्र ००-०२देखि ३३-सम्मका सडकका दुवै तर्फका BL तर्फलिका म/हामी जग्गाधनीहरु विद्यमान सडकले पर्नेको र प्रविधिक डिजाइन अनुसार थप जरूरत पर्ने जग्गा निःशुल्क रुपमा नेपाल सरकारको नाममा दिन मन्जुर छौं। साथै निःशुल्क जग्गा प्रदान गर्न हामी माथि सामुहिक वा व्यक्तिगत कुनै पनि प्रकारको दबाब नआएको र आफ्नो खुशीराजीले समुदाय विकासको हितका लागी निःशुल्क जग्गा प्रदान गरेका छौं ।

क.स.	पालिका	वार्ड न.	जग्गाधनीको नाम	जग्गाधनीको बुवा/पतिको नाम	नक्सा न. (साबिकको गाबिस)	किल्ला न.	जम्मा क्षेत्रफल	हालको सडकमा पर्ने क्षेत्रफल (व.मी.)	थप आवश्यक पर्ने क्षेत्रफल (व.मी.)	हस्ताक्षर	दायाँ छाप	बायाँ छाप
	सुनापति	२	भक्त बहादुर क्षेट	बहादुरे	दिमीपोखरी२क	५३१	१७५१	६१७	९२२			
	सुनापति	२	भिम बहादुर तमाङ	हरिमान	दिमीपोखरी२ग	१७	१२००	५१	३९			
	सुनापति	२	भिम बहादुर तमाङ	हरिमान	दिमीपोखरी२ग	३७	२५७६	२	१०८			
	सुनापति	२	भीम बहादुर क्षेट	गौरी क्षेट	दिमीपोखरी२ग	२५	१४५९	६६	८३			
	सुनापति	२	माइलि तमाङनी	धनमान	दिमीपोखरी३क	३०१	३६०	०	१०			

प्रथम पक्ष

स्थानीय तह/पालिका — कमल कुमार के.सी.

तेश्रो पक्ष (रोहयर साक्षी)

(१५)

नेपाल सरकार
संघिय मामिला तथा स्थानिय विकास
ग्रामिण सडक संजाल सुधार आयोजना

जग्गादान सम्झौता

प्रतिपादन - वेशान - सुनापति - गाल्पार वोल्न्य।

नेपाल सरकार, संघिय मामिला तथा सामान्य प्रशासन मन्त्रालय, स्थानीय पुर्वाधार विकास ग्रामिण सडक संजाल सुधार आयोजना (RCIP) अन्तर्गत ..... खण्ड सडक निर्माण, सुधार तथा स्तरोन्नतिका लागि नेपाल राजपत्रमा मिति ..... ३३-सम्बन्धी सडकका पूर्व नर्वाका ३), तपशिलका म/हामी जग्गाधनीहरु विद्यमान सडकले चर्चेको र प्राविधिक डिजाइन अनुसार थप अवश्यक पर्ने जग्गा निःशुल्क रुपमा नेपाल सरकारको नाममा दिन मन्जुर छौं। साथै निःशुल्क जग्गा प्रदान गर्न लागी आवि सामुहिक वा व्यक्तिगत कुनै पनि प्रकारको दबाब नलाएको र आफ्नो खुशीराजीले मन्जुरी विकासको निम्ति लागी निःशुल्क जग्गा प्रदान गरेका छौं ।

क.स.	पालिका	वार्ड न.	जग्गाधनीको नाम	जग्गाधनीको बुबा/पतिको नाम	नक्सा न. (साबिकको गाबिस)	किला न.	जम्मा क्षेत्रफल	हालको सडकमा पर्ने क्षेत्रफल (व.मी.)	थप आवश्यक पर्ने क्षेत्रफल (व.मी.)	हस्ताक्षर	दायाँ छाप	बायाँ छाप
	सुनापति	२	माइली तमाङ	सम्भविर	दिमीपोखरी७ख	३३८	४११०	६३	२०३			
	सुनापति	२	माइली तामाङ	पुर्ण सि तामाङ	दिमीपोखरी७ख	३३९	१६५३	०	१६			
	सुनापति	२	माधवी रिमाल	डुण्डीराज रिमाल	दिमीपोखरी३क	६९१	१७८३	५९	७३			
	सुनापति	२	मान काजी श्रेष्ट	बहादुरे	दिमीपोखरी२ग	२०	३३४	२	४९			
	सुनापति	२	मान काजी श्रेष्ट	बहादुरे	दिमीपोखरी२ग	३०	९००	५८	११४			

प्रथम पक्ष

स्थानीय तह/पालिका

कमल कुमार के.सी.
वडा अध्यक्ष

तेश्रो पक्ष (रोपिएर लगाएर)

(१६)

नेपाल सरकार
संघिय मामिला तथा स्थानिय विकास
ग्रामिण सडक संजाल सुधार आयोजना

जग्गादान सम्झौता

प्रतिपादन - वेशान - सुनापति - गाल्पार वोल्न्य।

नेपाल सरकार, संघिय मामिला तथा सामान्य प्रशासन मन्त्रालय, स्थानीय पुर्वाधार विकास ग्रामिण सडक संजाल सुधार आयोजना (RCIP) अन्तर्गत ..... खण्ड सडक निर्माण, सुधार तथा स्तरोन्नतिका लागि नेपाल राजपत्रमा मिति ..... ३३-सम्बन्धी सडकका पूर्व नर्वाका ३), तपशिलका म/हामी जग्गाधनीहरु विद्यमान सडकले चर्चेको र प्राविधिक डिजाइन अनुसार थप अवश्यक पर्ने जग्गा निःशुल्क रुपमा नेपाल सरकारको नाममा दिन मन्जुर छौं। साथै निःशुल्क जग्गा प्रदान गर्न लागी आवि सामुहिक वा व्यक्तिगत कुनै पनि प्रकारको दबाब नलाएको र आफ्नो खुशीराजीले मन्जुरी विकासको निम्ति लागी निःशुल्क जग्गा प्रदान गरेका छौं ।

क.स.	पालिका	वार्ड न.	जग्गाधनीको नाम	जग्गाधनीको बुबा/पतिको नाम	नक्सा न. (साबिकको गाबिस)	किला न.	जम्मा क्षेत्रफल	हालको सडकमा पर्ने क्षेत्रफल (व.मी.)	थप आवश्यक पर्ने क्षेत्रफल (व.मी.)	हस्ताक्षर	दायाँ छाप	बायाँ छाप
	सुनापति	२	मान काजी श्रेष्ट	बहादुरे	दिमीपोखरी२क	२७९	१०१	६३	५२			
	सुनापति	२	मान काजी श्रेष्ट	बहादुरे	दिमीपोखरी२क	५३१	१७५१	६१७	९२२			
	सुनापति	२	मानध्वज तमाङ	गारे	दिमीपोखरी१क	१९६	२३१	११८	१९३			
	सुनापति	२	मानध्वज तमाङ	गारे	दिमीपोखरी१क	४३२	३४०	०	२४			
	सुनापति	२	मिथी श्रेष्ट	भक्त बहादुर	दिमीपोखरी१क	५३४	११९	५७	५७			

प्रथम पक्ष

स्थानीय तह/पालिका

कमल कुमार के.सी.
वडा अध्यक्ष

तेश्रो पक्ष (रोपिएर लगाएर)

नेपाल सरकार
संघिय मामिला तथा स्थानिय विकास
ग्रामिण सडक संजाल सुधार आयोजना

जग्गादान सम्झौता

२०जिपापालिका- पेयान, सुनापति -गाउँपालिका पोखरा

नेपाल सरकार, संघिय मामिला तथा सामान्य प्रशासन मन्त्रालय, स्थानीय पूर्वाधार विभाग ग्रामिण सडक संजाल सुधार आयोजना (RCIP) अन्तर्गत ..... खाद सडक निर्माण, सुधार तथा स्तरोन्नतीका लागि पेयान ०७५/०७६देखि ३३.०किमका सडकका दुवै तर्फका ३६ मि. लम्बिलका म/ठाडी जग्गाधनीहरु विद्यमान सडकले चर्चेको र प्रविधिक डिजाइन अनुसार थप आवश्यक पर्ने जग्गा निःशुल्क रुपमा नेपाल सरकारको नामका दिन मन्जुर छौं। माथि निःशुल्क जग्गा प्रदान गर्न हामी माथि सामुहिक वा व्यक्तिगत कुनै पनि प्रकारको दबाब नलाग्दो र आफ्नो खुशीराजीले समुदाय विकासको लिंकका लागी निःशुल्क जग्गा प्रदान गरेका छौं ।

क.स.	पालिका	वार्ड न.	जग्गाधनीको नाम	जग्गाधनीको बुबा/पतिको नाम	नक्सा न. (साविकको गाविस)	किता न.	जम्मा क्षेत्रफल	हालको सडकमा पर्ने क्षेत्रफल (व.मी.)	थप आवश्यक पर्ने क्षेत्रफल (व.मी.)	हस्ताक्षर	दायाँ छाप	बायाँ छाप
	सुनापति	२	मेघ बहादुर खड्का	दिर्घ बहादुर	दिमीपोखरी६ङ	१७	२८२४	३२	२६			
	सुनापति	२	मेघबहादुर तामाङ	नर बहादुर	दिमीपोखरी१क	४६४	१११९	२	१४			
	सुनापति	२	मेघबहादुर तामाङ	नर बहादुर	दिमीपोखरी१क	७४७	६२२	३२	५७			
	सुनापति	२	मेघ बहादुर थापामगर	जय बहादुर	दिमीपोखरी१ग	२४२	८६६	४८	३८			
	सुनापति	२	मेन्दो तमाङनी	साप सि	दिमीपोखरी२ग	५९	११८४	१६४	२६३			

प्रथम पक्ष

स्थानीय तह/पालिका — कमल कुमार के.सी. वडा अध्यक्ष

तेस्रो पक्ष (रोइयर साक्षी)

नेपाल सरकार
संघिय मामिला तथा स्थानिय विकास
ग्रामिण सडक संजाल सुधार आयोजना

जग्गादान सम्झौता

२०जिपापालिका- पेयान- सुनापति - गाउँपालिका- पोखरा

नेपाल सरकार, संघिय मामिला तथा सामान्य प्रशासन मन्त्रालय, स्थानीय पूर्वाधार विभाग ग्रामिण सडक संजाल सुधार आयोजना (RCIP) अन्तर्गत ..... खाद सडक निर्माण, सुधार तथा स्तरोन्नतीका लागि पेयान ०७५/०७६देखि ३३.०किमका सडकका दुवै तर्फका ३६ मि. लम्बिलका म/ठाडी जग्गाधनीहरु विद्यमान सडकले चर्चेको र प्रविधिक डिजाइन अनुसार थप आवश्यक पर्ने जग्गा निःशुल्क रुपमा नेपाल सरकारको नामका दिन मन्जुर छौं। माथि निःशुल्क जग्गा प्रदान गर्न हामी माथि सामुहिक वा व्यक्तिगत कुनै पनि प्रकारको दबाब नलाग्दो र आफ्नो खुशीराजीले समुदाय विकासको लिंकका लागी निःशुल्क जग्गा प्रदान गरेका छौं ।

क.स.	पालिका	वार्ड न.	जग्गाधनीको नाम	जग्गाधनीको बुबा/पतिको नाम	नक्सा न. (साविकको गाविस)	किता न.	जम्मा क्षेत्रफल	हालको सडकमा पर्ने क्षेत्रफल (व.मी.)	थप आवश्यक पर्ने क्षेत्रफल (व.मी.)	हस्ताक्षर	दायाँ छाप	बायाँ छाप
	सुनापति	२	मेन्द तामाङ	भोज बहादुर	दिमीपोखरी७ख	५२८	२१३८	२१४	२२४			
	सुनापति	२	रजमाया तमाङनी	कृष्ण बहादुर	दिमीपोखरी१क	३९४	१९३६	१	१३			
	सुनापति	२	रमेश कुमार योन्जन	नर बहादुर	दिमीपोखरी६झ	२५	५३०	६	२३			
	सुनापति	२	राजमान तमाङ	सलाम सि	दिमीपोखरी२क	३४१	३४३०	२३१	३११			
	सुनापति	२	राम कुमार श्रेष्ठ	जय बहादुर	दिमीपोखरी[illegible]	४४५	२०३५	३४२	३७०			

प्रथम पक्ष

स्थानीय तह/पालिका — कमल कुमार के.सी. वडा अध्यक्ष

तेस्रो पक्ष (रोइयर साक्षी)

(15)

नेपाल सरकार
संघिय मामिला तथा स्थानिय विकास
ग्रामिण सडक संजाल सुधार आयोजना

जग्गादान सम्झौता

लगिमापालि - वेयन - सुनापतिगाउँपा - दोल्पा

नेपाल सरकार, संघिय मामिला तथा सामान्य प्रशासन मन्त्रालय, स्थानीय पूर्वाधार विभाग ग्रामिण सडक संजाल सुधार आयोजना (RCIP) अन्तर्गत _____ खण्ड सडक निर्माण, सुधार तथा स्तरोन्नतीका लागि मिति २०५०/०५/२६ र ०५/०६/२६ सम्मका सडकका दुवै लर्केका ६६, लर्केलिका म/राजी जग्गाधनीहरु विरामण सडकले लर्केको र प्रविधिक डिजाइन अनुसार थप आवश्यक पर्ने जग्गा निःशुल्क दान्नका लागि नेपाल सरकारको नामका दिन मन्जुर छौं। साथै निःशुल्क जग्गा प्रदान गर्ने हामी माथि उल्लिखित कुनै पनि प्रकारको दबाब नपर्नाको र आफ्नो खुशीराजीले समुदाय विकासको लागि मात्र निःशुल्क जग्गा प्रदान गरेका छौं ।

क.स.	पालिका	वार्ड न.	जग्गाधनीको नाम	जग्गाधनीको बुबा/पतिको नाम	नक्सा न. (सार्विकको गाविस)	किल्ला न.	जम्मा क्षेत्रफल	हालको सडकमा पर्ने क्षेत्रफल (व.मी.)	थप आवश्यक पर्ने क्षेत्रफल (व.मी.)	हस्ताक्षर	दायाँ छाप	बायाँ छाप
	सुनापति	२	राम कुमार श्रेष्ठ	जय बहादुर	दिमीपोखरी७ख	४४७	२२०४	८०	१९९			
	सुनापति	२	राममाया मगर	बमु बहादुर	दिमीपोखरी१क	३४४	१३८५	५७	७२			
	सुनापति	२	रेली माया घिसिङ	गोरे लामा	दिमीपोखरी६ङ	१८७	५४७	३३	७८			
	सुनापति	२	रेवती बहादुर श्रेष्ठ	भक्तबहादुर	दिमीपोखरी७क	१३३	३८००	०	२१			
	सुनापति	२	रोज बहादुरतमाङ	राम बहादुर	दिमीपोखरी१क	७४६	१२१	१२०	१७५			

प्रथम पक्ष

स्थानीय तह/पालिका — कमल कुमार के.सी. वडा अध्यक्ष

तेस्रो पक्ष (रोस्पर साक्षी)

(16)

नेपाल सरकार
संघिय मामिला तथा स्थानिय विकास
ग्रामिण सडक संजाल सुधार आयोजना

जग्गादान सम्झौता

लगिमापालि - वेयन - सुनापतिगाउँपा - दोल्पा

नेपाल सरकार, संघिय मामिला तथा सामान्य प्रशासन मन्त्रालय, स्थानीय पूर्वाधार विभाग ग्रामिण सडक संजाल सुधार आयोजना (RCIP) अन्तर्गत _____ खण्ड सडक निर्माण, सुधार तथा स्तरोन्नतीका लागि मिति २०५०/०५/२६ र ०५/०६/२६ सम्मका सडकका दुवै लर्केका ६६, लर्केलिका म/राजी जग्गाधनीहरु विरामण सडकले लर्केको र प्रविधिक डिजाइन अनुसार थप आवश्यक पर्ने जग्गा निःशुल्क दान्नका लागि नेपाल सरकारको नामका दिन मन्जुर छौं। साथै निःशुल्क जग्गा प्रदान गर्ने हामी माथि उल्लिखित कुनै पनि प्रकारको दबाब नपर्नाको र आफ्नो खुशीराजीले समुदाय विकासको लागि मात्र निःशुल्क जग्गा प्रदान गरेका छौं ।

क.स.	पालिका	वार्ड न.	जग्गाधनीको नाम	जग्गाधनीको बुबा/पतिको नाम	नक्सा न. (सार्विकको गाविस)	किल्ला न.	जम्मा क्षेत्रफल	हालको सडकमा पर्ने क्षेत्रफल (व.मी.)	थप आवश्यक पर्ने क्षेत्रफल (व.मी.)	हस्ताक्षर	दायाँ छाप	बायाँ छाप
	सुनापति	२	रोज बहादुरतमाङ	कृपा सि	दिमीपोखरी२क	५४६	७९५	९५१	१७६			
	सुनापति	२	लम्बरी तमाङनी	जित बहादुर	दिमीपोखरी२ग	३५	७२५	१२०	१६९			
	सुनापति	२	लम्बरी तमाङनी	जित बहादुर	दिमीपोखरी२ग	३६	१७८५	०	१०			
	सुनापति	२	लम्बरी तमाङनी	जित बहादुर	दिमीपोखरी२क	३४३	५११	८२	७२			
	सुनापति	२	लाल बहादुरतमाङ	मान सि	दिमीपोखरी७ख	६९९	१०३३	६७	५८			

प्रथम पक्ष

स्थानीय तह/पालिका — कमल कुमार के.सी. वडा अध्यक्ष

तेस्रो पक्ष (रोस्पर साक्षी)

नेपाल सरकार
संघिय मामिला तथा स्थानिय विकास
ग्रामिण सडक संजाल सुधार आयोजना

जग्गादान सम्झौता

स्थानीयस्तर - बेपान - सुनापति - गाउँपालिका पोखरा

नेपाल सरकार, संघिय मामिला तथा सामान्य प्रशासन मन्त्रालय, स्थानीय पूर्वाधार विभाग ग्रामिण सडक संजाल सुधार आयोजना (RCIP) अन्तर्गत _____ खण्ड सडक निर्माण, सुधार तथा स्तरोन्नतीका लागि बेपान ००+०००देखि ३३+सम्मका सडकका दुवै तर्फका ३३ मि.लाई ४/राखी जग्गाधनीहरु विच्मान सडकले पर्नेको । प्रतिबिम्ब हिसाबले अनुसार यस अकारले पर्ने जग्गा नि:शुल्क रुपमा नेपाल सरकारको नामका दिन मन्जुर छौं। साथै नि:शुल्क जग्गा प्रदान गर्न हामी आफि सामुहिक वा व्यक्तिगत कुनै पनि प्रकारको दबाब नलाएको र आफ्नो खुशीराखीले सम्पुरण विवरणको लिखत लागी नि:शुल्क जग्गा प्रदान गरेका छौं ।

क.स.	पालिका	वार्ड न.	जग्गाधनीको नाम	जग्गाधनीको बुबा/पतिको नाम	नक्सा न. (साबिकको गाबिस)	किल्ला न.	जम्मा क्षेत्रफल	हालको सडकमा पर्ने क्षेत्रफल (व.मी.)	थप आवश्यक पर्ने क्षेत्रफल (व.मी.)	हस्ताक्षर	दायाँ छाप	बायाँ छाप
	सुनापति	२	विर्जमान तमाङ	मान सिं	दिमीपोखरी३क	२९८	३०२१	२७५	३५०			
	सुनापति	२	विष्ण थिङ	ज्ञान कुमार	दिमीपोखरी७ख	३३६	८०५	२२	१५			
	सुनापति	२	बुद्ध भोक्तान	अर्ध मान तमाङ	दिमीपोखरी६ढ	१७१	२१५	०	६			
	सुनापति	२	ब्रज बहादुरमगर	नर बहादुर मगर	दिमीपोखरी१क	२६८	४२१५	४०	५८			
	सुनापति	२	शर्मिला भोक्तान	शरिड दोर्जे योन्जन	दिमीपोखरी२ग	१०९	८३५	१२७	११८			

प्रथम पक्ष

स्थानीय तह/पालिका — कमल कुमार के.सी. वडा अध्यक्ष

तेश्रो पक्ष (रोहयर साक्षी)

नेपाल सरकार
संघिय मामिला तथा स्थानिय विकास
ग्रामिण सडक संजाल सुधार आयोजना

जग्गादान सम्झौता

स्थानीयस्तर - बेपान - सुनापति - गाउँपालिका पोखरा

नेपाल सरकार, संघिय मामिला तथा सामान्य प्रशासन मन्त्रालय, स्थानीय पूर्वाधार विभाग ग्रामिण सडक संजाल सुधार आयोजना (RCIP) अन्तर्गत _____ खण्ड सडक निर्माण, सुधार तथा स्तरोन्नतीका लागि बेपान ००+०००देखि ३३+सम्मका सडकका दुवै तर्फका ३३ मि.लाई ४/राखी जग्गाधनीहरु विच्मान सडकले पर्नेको । प्रतिबिम्ब हिसाबले अनुसार यस अकारले पर्ने जग्गा नि:शुल्क रुपमा नेपाल सरकारको नामका दिन मन्जुर छौं। साथै नि:शुल्क जग्गा प्रदान गर्न हामी आफि सामुहिक वा व्यक्तिगत कुनै पनि प्रकारको दबाब नलाएको र आफ्नो खुशीराखीले सम्पुरण विवरणको लिखत लागी नि:शुल्क जग्गा प्रदान गरेका छौं ।

क.स.	पालिका	वार्ड न.	जग्गाधनीको नाम	जग्गाधनीको बुबा/पतिको नाम	नक्सा न. (साबिकको गाबिस)	किल्ला न.	जम्मा क्षेत्रफल	हालको सडकमा पर्ने क्षेत्रफल (व.मी.)	थप आवश्यक पर्ने क्षेत्रफल (व.मी.)	हस्ताक्षर	दायाँ छाप	बायाँ छाप
	सुनापति	२	शर्मिला भोक्तान	शरिड दोर्जे योन्जन	दिमीपोखरी२ग	११३	७०७	३०	३८			
	सुनापति	२	शर्मिला भोक्तान	शरिड दोर्जे योन्जन	दिमीपोखरी२ग	११८	१४२९	१५२	२२५			सपुटा छुवा
	सुनापति	२	शर्मिला भोक्तान	शरिड दोर्जे योन्जन	दिमीपोखरी२ग	१२६	१७६३	०	१०			
	सुनापति	२	शर्मिला भोक्तान	शरिड दोर्जे योन्जन	दिमीपोखरी२क	४२३	१०३५	५	१७			
	सुनापति	२	श्रीमान योन्जन	शंखमान	दिमीपोखरी६ढ	१६	३९४१	३६५	४७९			

प्रथम पक्ष

स्थानीय तह/पालिका — कमल कुमार के.सी. वडा अध्यक्ष

तेश्रो पक्ष (रोहयर साक्षी)

(४०)

नेपाल सरकार
संघिय मामिला तथा स्थानिय विकास
यामिण सडक संजाल सुधार आयोजना

जग्गादान सम्झौता

सुनापति गाउँपालिका-२, वडा कार्यालय, पोखरा

नेपाल सरकार, संघिय मामिला तथा सामान्य प्रशासन मन्त्रालय, स्थानीय पूर्वाधार विकास आयोजना सडक संजाल सुधार आयोजना (RCIP) अन्तर्गत ..... खण्ड सडक निर्माण, सुधार तथा स्तरोन्नतीका लागि पेनेश ००-००वेखि ३३-सम्मका सडकका पुर्व नर्सरी ३१, नर्सरीका म/हामी जग्गाधनीहरु विद्यमान सडकले पर्नेको र प्रविधिक डिजाइन अनुसार थप आवश्यक पर्ने जग्गा निःशुल्क रुपमा नेपाल सरकारको नामका दिन मन्जुर छौं। साथै निःशुल्क जग्गा प्रदान गर्न हामी माथि सामुहिक वा व्यक्तिगत कुनै पनि प्रकारको दबाब नआएको र आफ्नो खुशीराजीले मन्जुरी विकासको हितका लागी निःशुल्क जग्गा प्रदान गरेका छौं ।

क.स.	पालिका	वार्ड न.	जग्गाधनीको नाम	जग्गाधनीको बुबा/पतिको नाम	नक्सा न. (साबिकको गाबिस)	किता न.	जम्मा क्षेत्रफल	हालको सडकमा पर्ने क्षेत्रफल (व.मी.)	थप आवश्यक पर्ने क्षेत्रफल (व.मी.)	हस्ताक्षर	दायाँ छाप	बायाँ छाप
	सुनापति	२	सन्तनोबर तामाङ	धन नोबर तामाङ	दिमीपोखरी२ग	५६	४९९१	३३१	६१९			
	सुनापति	२	सन्तनोबर तामाङ	धन नोबर तामाङ	दिमीपोखरी२ग	७७	९६०	२०	६४			
	सुनापति	२	सन्तनोबर तामाङ	धन नोबर तामाङ	दिमीपोखरी२क	३५१	१५१६	८८	२०६			
	सुनापति	२	साकरी ढोन्मो तमाङनी	ज्ञान कुमार	दिमीपोखरी७ख	३२३	१५२५	१४	२२			
	सुनापति	२	साकरी तमाङ योन्जन	गुमान सिं योन्जन	दिमीपोखरी२ग	६०	१७३५	६८	१४७			

प्रथम पक्ष

सुनापति गाउँपालिका २ नं वडा कार्यालय

कमल कुमार के.सी.
स्थानीय तह/पालिका वडा अध्यक्ष

तेश्रो पक्ष (रोप्पर साक्षी)

(४१)

नेपाल सरकार
संघिय मामिला तथा स्थानिय विकास
यामिण सडक संजाल सुधार आयोजना

जग्गादान सम्झौता

सुनापति गाउँपालिका-२, वडा कार्यालय, पोखरा

नेपाल सरकार, संघिय मामिला तथा सामान्य प्रशासन मन्त्रालय, स्थानीय पूर्वाधार विकास आयोजना सडक संजाल सुधार आयोजना (RCIP) अन्तर्गत ..... खण्ड सडक निर्माण, सुधार तथा स्तरोन्नतीका लागि पेनेश ००-००वेखि ३३-सम्मका सडकका पुर्व नर्सरी ३१, नर्सरीका म/हामी जग्गाधनीहरु विद्यमान सडकले पर्नेको र प्रविधिक डिजाइन अनुसार थप आवश्यक पर्ने जग्गा निःशुल्क रुपमा नेपाल सरकारको नामका दिन मन्जुर छौं। साथै निःशुल्क जग्गा प्रदान गर्न हामी माथि सामुहिक वा व्यक्तिगत कुनै पनि प्रकारको दबाब नआएको र आफ्नो खुशीराजीले मन्जुरी विकासको हितका लागी निःशुल्क जग्गा प्रदान गरेका छौं ।

क.स.	पालिका	वार्ड न.	जग्गाधनीको नाम	जग्गाधनीको बुबा/पतिको नाम	नक्सा न. (साबिकको गाबिस)	किता न.	जम्मा क्षेत्रफल	हालको सडकमा पर्ने क्षेत्रफल (व.मी.)	थप आवश्यक पर्ने क्षेत्रफल (व.मी.)	हस्ताक्षर	दायाँ छाप	बायाँ छाप
	सुनापति	२	सानु माई तमाङ	कृपा सिं	दिमीपोखरी२क	४४८	१९१	२२	३१			
	सुनापति	२	सानु कान्छा तमाङ	पहलमान	दिमीपोखरी३क	३२०	४४५९	२०१	२१७			
	सुनापति	२	सिब बहादुर तमाङ	कृष्णं बहादुर	दिमीपोखरी१क	४२९	८१९	३५	४०			
	सुनापति	२	सिब बहादुर तमाङ	कृष्णं बहादुर	दिमीपोखरी१क	७०८	२७३२	०	२७			
	सुनापति	२	सुक रानी तामाङनी	फौद सिं	दिमीपोखरी७क	१४१	१५२६	८६	१४४			

प्रथम पक्ष

सुनापति गाउँपालिका २ नं वडा कार्यालय

कमल कुमार के.सी.
स्थानीय तह/पालिका वडा अध्यक्ष

तेश्रो पक्ष (रोप्पर साक्षी)

(६२)

नेपाल सरकार
संघिय मामिला तथा स्थानिय विकास
ग्रामिण सडक संजाल सुधार आयोजना

जग्गादान सम्झौता

खरिमापालिका - वुद्धाङ - सुनापति - गान्धपा - दोस्रो

नेपाल सरकार, संघिय मामिला तथा सामान्य प्रशासन मन्त्रालय, स्थानीय पूर्वाधार विकास आयोजना सडक संजाल सुधार आयोजना (RCIP) अन्तर्गत ..... खण्ड सडक निर्माण, सुधार तथा स्तरोन्नतीका लागि मिति २०-०९-२०६६ देखि ३३-मम्मका सडकका दुवै तर्फका ३। लम्बिलका म/हाली जग्गाधनीहरु विद्यमान सडकले पर्नेको र प्रविधिक डिजाइन अनुसार थप आवश्यक पर्ने जग्गा निःशुल्क रुपमा नेपाल सरकारको नामका दिन मन्जुर छौं। साथै निःशुल्क जग्गा प्रदान गर्ने हाली माथि सामुहिक वा व्यक्तिगत कुनै पनि प्रकारको दबाब नआएको र आफ्नो खुशीराजीले सम्बन्ध विकासको हितका लागी निःशुल्क जग्गा प्रदान गरेका छौं ।

क.स.	पालिका	वार्ड न.	जग्गाधनीको नाम	जग्गाधनीको बुबा/पतिको नाम	नक्सा न. (साबिकको गाबिस)	किता न.	जम्मा क्षेत्रफल	हालको सडकमा पर्ने क्षेत्रफल (व.मी.)	थप आवश्यक पर्ने क्षेत्रफल (व.मी.)	हस्ताक्षर	दायाँ छाप	बायाँ छाप
	सुनापति	२	सुम्भा श्रेष्ठ	दिल बहादुर	दिमीपोखरी२क	४१८	४६९	७०	७०			
	सुनापति	२	सुम्भा श्रेष्ठ	दिल बहादुर	दिमीपोखरी२क	४२१	८६४	११४	११३			
	सुनापति	२	सेती श्रेष्ठ	बहादुरे	दिमीपोखरी२ग	२०	३३४	२	४९			
	सुनापति	२	सेती श्रेष्ठ	बहादुरे	दिमीपोखरी२ग	३०	९००	५८	११४			
	सुनापति	२	सेती श्रेष्ठ	बहादुरे	दिमीपोखरी२क	२७९	१०१	६३	५२			

स्थानीय तह/पालिका

कमल कुमार के.सी.
वडा अध्यक्ष

लेख पक्ष (रोहन साही)

प्रथम पक्ष

(६३)

नेपाल सरकार
संघिय मामिला तथा स्थानिय विकास
ग्रामिण सडक संजाल सुधार आयोजना

जग्गादान सम्झौता

खरिमापालिका - वेयान - सुनापति - गान्धपा - दोस्रो

नेपाल सरकार, संघिय मामिला तथा सामान्य प्रशासन मन्त्रालय, स्थानीय पूर्वाधार विकास आयोजना सडक संजाल सुधार आयोजना (RCIP) अन्तर्गत ..... खण्ड सडक निर्माण, सुधार तथा स्तरोन्नतीका लागि मिति २०-०९-२०६६ देखि ३३-मम्मका सडकका दुवै तर्फका ३। लम्बिलका म/हाली जग्गाधनीहरु विद्यमान सडकले पर्नेको र प्रविधिक डिजाइन अनुसार थप आवश्यक पर्ने जग्गा निःशुल्क रुपमा नेपाल सरकारको नामका दिन मन्जुर छौं। साथै निःशुल्क जग्गा प्रदान गर्ने हाली माथि सामुहिक वा व्यक्तिगत कुनै पनि प्रकारको दबाब नआएको र आफ्नो खुशीराजीले सम्बन्ध विकासको हितका लागी निःशुल्क जग्गा प्रदान गरेका छौं ।

क.स.	पालिका	वार्ड न.	जग्गाधनीको नाम	जग्गाधनीको बुबा/पतिको नाम	नक्सा न. (साबिकको गाबिस)	किता न.	जम्मा क्षेत्रफल	हालको सडकमा पर्ने क्षेत्रफल (व.मी.)	थप आवश्यक पर्ने क्षेत्रफल (व.मी.)	हस्ताक्षर	दायाँ छाप	बायाँ छाप
	सुनापति	२	सेती श्रेष्ठ	बहादुरे	दिमीपोखरी२क	५३१	१७५१	६१७	९२२			
	सुनापति	२	सेर बहादुर मगर	सोम बहादुर	दिमीपोखरी१क	३४५	१७१५	७६	१२४			
	सुनापति	२	सेर बहादुर मगर	राम बहादुर	दिमीपोखरी१क	२६५	५९६६	५८७	९३५			
	सुनापति	२	सोम बहादुर तमाङ	कृपा सि	दिमीपोखरी२क	३४४	२२१	४०	३०			
	सुनापति	२	हरि मान श्रेष्ठ	सिंग मान	दिमीपोखरी२क	२७७	१८२२	११४	११५			

स्थानीय तह/पालिका

कमल कुमार के.सी.
वडा अध्यक्ष

लेख पक्ष (रोहन साही)

प्रथम पक्ष

(४४)

नेपाल सरकार
संघिय मामिला तथा स्थानिय विकास
ग्रामिण सडक संजाल सुधार आयोजना

जग्गादान सम्झौता

स्थानियापाकि- केपान- सुनापति-गोल्पा- पोखरा

नेपाल सरकार, संघिय मामिला तथा सामान्य प्रशासन मन्त्रालय, स्थानीय पूर्वाधार विकास डान्डा सडक संजाल सुधार आयोजना (RCIP) अन्तर्गत _____ वाट सडक निर्माण, सुधार तथा स्तरोन्नतीका लागि पेरेज ००+०००देखि ३३+सम्मका सडकका दुवै तर्फका ४८ लगतिका म/हामी जग्गाधनीले निर्माण सडकले पर्नेको र प्रविधिक डिजाइन अनुसार नप अवश्यक पर्ने जग्गा निःशुल्क रुपमा नेपाल सरकारको नामका दिन मन्जुर छौं। साथै निःशुल्क जग्गा प्रदान गर्ने साथै आर्थिक वा सामाजिक वा सामिलतत्व कुनै पनि प्रकारको दावा गर्नुहुने र आफ्नो सुरुतिरकोले भमुदाय विकासको हितका लागी निःशुल्क जग्गा प्रदान गरेका छौं ।

क.स.	पालिका	वार्ड न.	जग्गाधनीको नाम	जग्गाधनीको बुबा/पतिको नाम	नक्सा न. (साबिकको गाबिस)	किल्ला न.	जम्मा क्षेत्रफल	हालको सडकमा पर्ने क्षेत्रफल (व.मी.)	थप आवश्यक पर्ने क्षेत्रफल (व.मी.)	हस्ताक्षर	दायाँ छाप	बायाँ छाप
	सुनापति	२	हस्त बहादुर तामाङ	बखान	दिमीपोखरी१क	४६२	१५१६	१	७			
	सुनापति	२	हुकुम बहादुर श्रेष्ठ	दल बहादुर	दिमीपोखरी२क	३७३	२३५१	०	११८			
	सुनापति	२	दिल बहादुर भगर	मन बहादुर	दिमीपोखरी१क	३६८	४४८	०	१४			
	सुनापति	२	दिल बहादुर भगर	मन बहादुर	दिमीपोखरी१क	५३५	११६७	३८	२१			
	सुनापति	२			दिमीपोखरी१ख	५६	९४७८	३३०	४८२			

प्रथम पृष्ठ

स्थानीय तह/पालिका

कमल कुमार के.सी.
वडा अध्यक्ष

तेश्री पक्ष (रोपमर साक्षी)

(४५)

नेपाल सरकार
संघिय मामिला तथा स्थानिय विकास
ग्रामिण सडक संजाल सुधार आयोजना

जग्गादान सम्झौता

स्थानियापाकि- केपान- सुनापति-गोल्पा- पोखरा

नेपाल सरकार, संघिय मामिला तथा सामान्य प्रशासन मन्त्रालय, स्थानीय पूर्वाधार विकास डान्डा सडक संजाल सुधार आयोजना (RCIP) अन्तर्गत _____ वाट सडक निर्माण, सुधार तथा स्तरोन्नतीका लागि पेरेज ००+०००देखि ३३+सम्मका सडकका दुवै तर्फका ४८ लगतिका म/हामी जग्गाधनीले निर्माण सडकले पर्नेको र प्रविधिक डिजाइन अनुसार नप अवश्यक पर्ने जग्गा निःशुल्क रुपमा नेपाल सरकारको नामका दिन मन्जुर छौं। साथै निःशुल्क जग्गा प्रदान गर्ने साथै आर्थिक वा सामाजिक वा सामिलतत्व कुनै पनि प्रकारको दावा गर्नुहुने र आफ्नो सुरुतिरकोले भमुदाय विकासको हितका लागी निःशुल्क जग्गा प्रदान गरेका छौं ।

क.स.	पालिका	वार्ड न.	जग्गाधनीको नाम	जग्गाधनीको बुबा/पतिको नाम	नक्सा न. (साबिकको गाबिस)	किल्ला न.	जम्मा क्षेत्रफल	हालको सडकमा पर्ने क्षेत्रफल (व.मी.)	थप आवश्यक पर्ने क्षेत्रफल (व.मी.)	हस्ताक्षर	दायाँ छाप	बायाँ छाप
	सुनापति	२	आशिष तामा	रुप सि	दिमीपोखरी२क	३५९	२८०	०	९			
	सुनापति	२	ईमान सि तमाङ	नर बहादुर	दिमीपोखरी१क	३७७	१४६७	१६	४०			
	सुनापति	२	ईमान सि तमाङ	जमान सि	दिमीपोखरी२क	३६०	५९०	१२४	९८			
	सुनापति	२	एक बहादुर तमाङ	शंख नुवर	दिमीपोखरी७ख	३१६	५००	१५	३०			
	सुनापति	२	एक बहादुर तमाङ	शेख नवर तामाङ	दिमीपोखरी७ख	३४४	२३६०	२५७	३८०			

प्रथम पृष्ठ

स्थानीय तह/पालिका

कमल कुमार के.सी.
वडा अध्यक्ष

तेश्री पक्ष (रोपमर साक्षी)

(३६)

नेपाल सरकार
संघिय मामिला तथा स्थानिय विकास
ग्रामिण सडक संजाल सुधार आयोजना

जग्गादान सम्झौता

खर्मिमाण्ड - केयान - सुनापति - गाल्पा - घोरमा

नेपाल सरकार, संघिय मामिला तथा सामान्य प्रशासन मन्त्रालय, स्थानीय पुर्वाधार विभाग ग्रामिण सडक संजाल सुधार आयोजना (RCIP) अन्तर्गत ..... खाड सडक निर्माण, सुधार तथा स्तरोन्नतीका लागि मेरो/हामीको जग्गा ०.०५०/०.१६ हे. ३३.०मध्यका सडकका दुवै तर्फका ३३. तसलिका म/हामी जग्गाधनीहरु विद्यमान सडकले पर्नेको र प्रचिलित हिसाबुन अनुसार थप अवरुक पर्ने जग्गा निःशुल्क रुपमा नेपाल सरकारको नामामा दिन मन्जुर छौं। साथै निःशुल्क जग्गा प्रदान गर्न हामी आफि सामुहिक वा व्यक्तिगत कुनै पनि प्रकारको दावा नगर्नेछौं र आफ्नो सुरुरोजीले समुदाय विकासको लिंका लागी निःशुल्क जग्गा प्रदान गरेका छौं ।

क.स.	पालिका	वार्ड न.	जग्गाधनीको नाम	जग्गाधनीको बुबा/पतिको नाम	नक्सा न. (साबिकको गाबिस)	किता न.	जम्मा क्षेत्रफल	हालको सडकमा पर्ने क्षेत्रफल (व.मी.)	थप आवश्यक पर्ने क्षेत्रफल (व.मी.)	हस्ताक्षर	दायाँ छाप	बायाँ छाप
	सुनापति	२	कर्ण बहादुर नगर	भाबिर	दिमीपोखरी१क	५४७	१४१५	०	५१			
	सुनापति	२	कर्ण बहादुर नगर	भाबिर	दिमीपोखरी१क	५५५	५११	१७	४१			
	सुनापति	२	कर्ण बहादुर योन्जन	लाल बहादुर	दिमीपोखरी२क	५३९	६६१	६९	९५	कुमारी		
	सुनापति	२	कर्णमोल योन्जन	धनबोर	दिमीपोखरी२ग	६७	१११५	१७१	३२६			
	सुनापति	२	कान्छा तमाङ	नोबर सि	दिमीपोखरी२ग	३६६	३२३५	३२२	३७५			

प्रथम पक्ष

स्थानीय तह/पालिका — कमल कुमार के.सी. वडा अध्यक्ष

तेश्रो पक्ष (रोइयर नाती)

(३६)

नेपाल सरकार
संघिय मामिला तथा स्थानिय विकास
ग्रामिण सडक संजाल सुधार आयोजना

जग्गादान सम्झौता

खर्मिमाण्ड - केयान - सुनापति - गाल्पा - घोरमा

नेपाल सरकार, संघिय मामिला तथा सामान्य प्रशासन मन्त्रालय, स्थानीय पुर्वाधार विभाग ग्रामिण सडक संजाल सुधार आयोजना (RCIP) अन्तर्गत ..... खाड सडक निर्माण, सुधार तथा स्तरोन्नतीका लागि मेरो/हामीको जग्गा ०.०५०/०.१६ हे. ३३.०मध्यका सडकका दुवै तर्फका ३३. तसलिका म/हामी जग्गाधनीहरु विद्यमान सडकले पर्नेको र प्रचिलित हिसाबुन अनुसार थप अवरुक पर्ने जग्गा निःशुल्क रुपमा नेपाल सरकारको नामामा दिन मन्जुर छौं। साथै निःशुल्क जग्गा प्रदान गर्न हामी आफि सामुहिक वा व्यक्तिगत कुनै पनि प्रकारको दावा नगर्नेछौं र आफ्नो सुरुरोजीले समुदाय विकासको लिंका लागी निःशुल्क जग्गा प्रदान गरेका छौं ।

क.स.	पालिका	वार्ड न.	जग्गाधनीको नाम	जग्गाधनीको बुबा/पतिको नाम	नक्सा न. (साबिकको गाबिस)	किता न.	जम्मा क्षेत्रफल	हालको सडकमा पर्ने क्षेत्रफल (व.मी.)	थप आवश्यक पर्ने क्षेत्रफल (व.मी.)	हस्ताक्षर	दायाँ छाप	बायाँ छाप
	सुनापति	२	कुमारी मगनी		दिमीपोखरी१क	३४०	१००४	१३९	१९३			
	सुनापति	२	कुल बहादुर तमाङ	धन बहादुर	दिमीपोखरी३क	४९८	१९९	४८२	६६१			
	सुनापति	२	कुल बहादुर तमाङ	धाबा कार्सङ	दिमीपोखरी२ग	१०४	६४२	१२१	११२			
	सुनापति	२	कुल बहादुर तमाङ	धाबा कार्सङ	दिमीपोखरी२ग	११०	८३५	९८	९४			
	सुनापति	२	कुल बहादुर तमाङ	धाबा कार्सङ	दिमीपोखरी२ग	११४	७०७	९०	८६			

प्रथम पक्ष

स्थानीय तह/पालिका — कमल कुमार के.सी. वडा अध्यक्ष

तेश्रो पक्ष (रोइयर नाती)

(९६)

नेपाल सरकार
संघिय मामिला तथा स्थानिय विकास
ग्रामिण सडक संजाल सुधार आयोजना

जग्गादान सम्झौता

स्थानिय पालिका - बेथान - सुनापति - गाउँपालिका - दोलखा

नेपाल सरकार, संघिय मामिला तथा सामान्य प्रशासन मन्त्रालय, स्थानीय पूर्वाधार विकास ग्रामिण सडक संजाल सुधार आयोजना (RCIP) अन्तर्गत _____ खण्ड सडक निर्माण, सुधार तथा स्तरोन्नतीका लागि पेनेत्र ०७-०७देखि ३३-मध्यका सडकका दुवै तर्फका ३३, तल्लिनका म/टाली अस्थायीरूप विस्थापन सडकले चर्चेको र प्रतिकित्ता दिइएर अनुसार थप आवश्यक पर्ने जग्गा निःशुल्क हस्तान नेपाल सरकारको नामका दिन मन्जुर छौं। साथै निःशुल्क जग्गा प्राप्त गर्न हामी आदि सामुदायिक वा व्यक्तिगत कुनै पनि प्रकारको दबाब नआएको र आफ्नो खुशीराजीले समुदाय विकासको लिंकका लागी निःशुल्क जग्गा प्रदान गरेका छौं ।

क.स.	पालिका	वार्ड न.	जग्गाधनीको नाम	जग्गाधनीको बुबा/पतिको नाम	नक्सा न. (सार्विकको गाबिस)	किल्ला न.	जम्मा क्षेत्रफल	हालको सडकमा पर्ने क्षेत्रफल (व.मी.)	थप आवश्यक पर्ने क्षेत्रफल (व.मी.)	हस्ताक्षर	दायाँ छाप	बायाँ छाप
	सुनापति	२	कुल बहादुर तमाङ	धाना कार्सङ	दिमीपोखरी२ग	११७	१४३०	४२	८६			
	सुनापति	२	कृष्ण बहादुर तमाङ	धन नुवर	दिमीपोखरी२क	२६२	१६२६	४०	६०			
	सुनापति	२	कृष्ण बहादुर श्रेष्ठ	मेहरमान	दिमीपोखरी२क	२७८	९९	०	४९			
	सुनापति	२	कृष्ण बहादुर श्रेष्ठ	मेहरमान	दिमीपोखरी२क	२८०	१८९	७४	५७			
	सुनापति	२	कृष्ण बहादुर श्रेष्ठ	मेहरमान	दिमीपोखरी२क	२८२	१४१	५२	५३			

प्रथम पक्ष

स्थानीय तह/पालिका — कमल कुमार के.सी. प्रमुख

तेस्रो पक्ष (रोशन साक्षी)

(९७)

नेपाल सरकार
संघिय मामिला तथा स्थानिय विकास
ग्रामिण सडक संजाल सुधार आयोजना

जग्गादान सम्झौता

स्थानिय पालिका - बेथान - सुनापति - गाउँपालिका - दोलखा

नेपाल सरकार, संघिय मामिला तथा सामान्य प्रशासन मन्त्रालय, स्थानीय पूर्वाधार विकास ग्रामिण सडक संजाल सुधार आयोजना (RCIP) अन्तर्गत _____ खण्ड सडक निर्माण, सुधार तथा स्तरोन्नतीका लागि पेनेत्र ०७-०७देखि ३३-मध्यका सडकका दुवै तर्फका ३३, तल्लिनका म/टाली अस्थायीरूप विस्थापन सडकले चर्चेको र प्रतिकित्ता दिइएर अनुसार थप आवश्यक पर्ने जग्गा निःशुल्क हस्तान नेपाल सरकारको नामका दिन मन्जुर छौं। साथै निःशुल्क जग्गा प्राप्त गर्न हामी आदि सामुदायिक वा व्यक्तिगत कुनै पनि प्रकारको दबाब नआएको र आफ्नो खुशीराजीले समुदाय विकासको लिंकका लागी निःशुल्क जग्गा प्रदान गरेका छौं ।

क.स.	पालिका	वार्ड न.	जग्गाधनीको नाम	जग्गाधनीको बुबा/पतिको नाम	नक्सा न. (सार्विकको गाबिस)	किल्ला न.	जम्मा क्षेत्रफल	हालको सडकमा पर्ने क्षेत्रफल (व.मी.)	थप आवश्यक पर्ने क्षेत्रफल (व.मी.)	हस्ताक्षर	दायाँ छाप	बायाँ छाप
	सुनापति	२	कृष्ण बहादुर श्रेष्ठ	मेहरमान	दिमीपोखरी२क	४१६	११४५	०	५२			
	सुनापति	२	खड बहादुर श्रेष्ठ	बहादुरे	दिमीपोखरी२ग	२०	३३४	२	४९			
	सुनापति	२	खड बहादुर श्रेष्ठ	बहादुरे	दिमीपोखरी२ग	३०	९००	५८	११४			
	सुनापति	२	खड बहादुर श्रेष्ठ	बहादुरे	दिमीपोखरी२क	२७९	१०१	६३	५२			
	सुनापति	२	खड बहादुर श्रेष्ठ	बहादुरे	दिमीपोखरी२क	५३१	१७५१	६१७	९२२			

प्रथम पक्ष

स्थानीय तह/पालिका — कमल कुमार के.सी. प्रमुख

तेस्रो पक्ष (रोशन साक्षी)

(१००)

नेपाल सरकार
संघिय मामिला तथा स्थानिय विकास
ग्रामिण सडक संजाल सुधार आयोजना

जग्गादान सम्झौता

स्थानीय पालिकेबुटपायन - ७।८।९।१० - घोराही

नेपाल सरकार, संघिय मामिला तथा सामान्य प्रशासन मन्त्रालय, स्थानीय पूर्वाधार विकास प्राथमिक सडक संजाल सुधार आयोजना (RCIP) अन्तर्गत ..... सडक सुधार तथा स्तरोन्नतीका लागि पेनेत्र ००।००देखि ३३।००सम्मका सडकका दुवै तर्फका ३। लम्बिलिका म/हामी जग्गाधनीहरु विद्यमान सडकले पर्नेको र प्राविधिक डिजाइन अनुसार थप जग्गाहरु पर्ने जग्गा निःशुल्क रुपमा नेपाल सरकारको नामामा दिन मन्जुर छौं। माथि निःशुल्क जग्गा प्रदान गर्न हामी मध्ये कुनै पनि प्रकारको दबाब नआएको र आफ्नो खुशीराजीले समुदाय विकासको हितका लागी निःशुल्क जग्गा प्रदान गरेका छौं ।

क.स.	पालिका	वार्ड न.	जग्गाधनीको नाम	जग्गाधनीको बुबा/पतिको नाम	नक्सा न. (साबिकको गाबिस)	किल्ला न.	जम्मा क्षेत्रफल	हालको सडकमा पर्ने क्षेत्रफल (व.मी.)	थप आवश्यक पर्ने क्षेत्रफल (व.मी.)	हस्ताक्षर	दायाँ छाप	बायाँ छाप
	सुनापति	२	खेमराज मोक्तान	दिलमान	दिमीपोखरी ६ख	१४३	१०९४	९२	१६८			
	सुनापति	२	गर्ज मान तामाङ	रनमान	दिमीपोखरी २ग	३९	२०६४६	३६८	४१९			
	सुनापति	२	गर्ज मान	रनमान	दिमीपोखरी २ग	१८	१२७६	४५	५४			
	सुनापति	२	गर्ज मान	रनमान	दिमीपोखरी २क	३४६	६६६	२३	२२			
	सुनापति	२	गुमान सि	रनमान	दिमीपोखरी २ग	१८	१२७६	४५	५४			

प्रथम पक्ष स्थानीय तह/पालिका तेस्रो पक्ष (रोस्थर साक्षी)

(१०१)

नेपाल सरकार
संघिय मामिला तथा स्थानिय विकास
ग्रामिण सडक संजाल सुधार आयोजना

जग्गादान सम्झौता

स्थानीयपालिका - ६।७।८ - बुटपायन - ७।८।९।१० - घोराही

नेपाल सरकार, संघिय मामिला तथा सामान्य प्रशासन मन्त्रालय, स्थानीय पूर्वाधार विकास प्राथमिक सडक संजाल सुधार आयोजना (RCIP) अन्तर्गत ..... सडक सुधार तथा स्तरोन्नतीका लागि पेनेत्र ००।००देखि ३३।००सम्मका सडकका दुवै तर्फका ३। लम्बिलिका म/हामी जग्गाधनीहरु विद्यमान सडकले पर्नेको र प्राविधिक डिजाइन अनुसार थप जग्गाहरु पर्ने जग्गा निःशुल्क रुपमा नेपाल सरकारको नामामा दिन मन्जुर छौं। माथि निःशुल्क जग्गा प्रदान गर्न हामी मध्ये कुनै पनि प्रकारको दबाब नआएको र आफ्नो खुशीराजीले समुदाय विकासको हितका लागी निःशुल्क जग्गा प्रदान गरेका छौं ।

क.स.	पालिका	वार्ड न.	जग्गाधनीको नाम	जग्गाधनीको बुबा/पतिको नाम	नक्सा न. (साबिकको गाबिस)	किल्ला न.	जम्मा क्षेत्रफल	हालको सडकमा पर्ने क्षेत्रफल (व.मी.)	थप आवश्यक पर्ने क्षेत्रफल (व.मी.)	हस्ताक्षर	दायाँ छाप	बायाँ छाप
	सुनापति	२	गुमान सि	रनमान	दिमीपोखरी २क	३४६	६६६	२३	२२			
	सुनापति	२	गुमान सि मोक्तान	अमृत सि	दिमीपोखरी ६ख	१९३	१४९	२४	३०			
	सुनापति	२	गुमान सि मोक्तान	अमृत सि	दिमीपोखरी ६ख	१९४	५७०७	३२३	५८४			
	सुनापति	२	गुमान सि मोक्तान	अमृत सि	दिमीपोखरी ६ख	१९५	७९	८	११			
	सुनापति	२	गुमान सि मोक्तान	अमृत सि	दिमीपोखरी ६ख	१९६	२२४०	८५	१५६			

प्रथम पक्ष स्थानीय तह/पालिका तेस्रो पक्ष (रोस्थर साक्षी)

(१०२)

नेपाल सरकार
संघिय मामिला तथा स्थानिय विकास
ग्रामिण सडक संजाल सुधार आयोजना

जग्गादान सम्झौता

स्थानीय तह - सुनापति - गाउँपालिका

नेपाल सरकार, संघिय मामिला तथा सामान्य प्रशासन मन्त्रालय, स्थानीय पूर्वाधार विकास ग्रामिण सडक संजाल सुधार आयोजना (RCIP) अन्तर्गत ..... खण्ड सडक निर्माण, सुधार तथा स्तरोन्नतीका लागि बेनेट ००+००देखि ३३.सम्मका सडकका दुवै तर्फका ४८ लम्बितका म/हामी जग्गाधनीहरु विद्यमान सडकले चर्चेको र प्रविधिक डिजाइन अनुसार थप अवश्यक पर्ने जग्गा निःशुल्क रुपमा नेपाल सरकारको नामामा दिन मन्जुर छौं। साथै निःशुल्क जग्गा प्रदान गर्न हामी माथि सामुहिक वा व्यक्तिगत कुनै पनि प्रकारको दबाब नआएको र आफ्नो खुशीराजीले सम्मुन्त विकासको हितका लागी निःशुल्क जग्गा प्रदान गरेका छौं ।

क.स.	पालिका	वार्ड न.	जग्गाधनीको नाम	जग्गाधनीको बुवा/पतिको नाम	नक्सा न. (साबिकको गाबिस)	किल्ला न.	जम्मा क्षेत्रफल	हालको सडकमा पर्ने क्षेत्रफल (व.मी.)	थप आवश्यक पर्ने क्षेत्रफल (व.मी.)	हस्ताक्षर	दायाँ छाप	बायाँ छाप
	सुनापति	२	सुमान सि योन्जन	लाल बहादुर	दिमीपोखरी२क	५३८	६८५	६२	९६			
	सुनापति	२	सुमान सि योन्जन	लाल बहादुर	दिमीपोखरी२ग	३४	५०९	६७	७३			
	सुनापति	२	गोपीनी तमाङ	लाल बहादुर	दिमीपोखरी७ख	३२८	३८०	२	१			
	सुनापति	२	गोरे थापा मगर	सोम बहादुर	दिमीपोखरी१क	३४६	४४९	५५	६७			
	सुनापति	२	चक बहादुर तमाङ	जबर सि	दिमीपोखरी६ङ	१०५	१४४६	६१	८०			

प्रथम पक्ष

स्थानीय तह/पालिका

कमल कुमार के.सी.
प्रमुख अध्यक्ष

तेश्रो पक्ष (रोहयर साक्षी)

(१०३)

नेपाल सरकार
संघिय मामिला तथा स्थानिय विकास
ग्रामिण सडक संजाल सुधार आयोजना

जग्गादान सम्झौता

स्थानीय तह - सुनापति - गाउँपालिका

नेपाल सरकार, संघिय मामिला तथा सामान्य प्रशासन मन्त्रालय, स्थानीय पूर्वाधार विकास ग्रामिण सडक संजाल सुधार आयोजना (RCIP) अन्तर्गत ..... खण्ड सडक निर्माण, सुधार तथा स्तरोन्नतीका लागि बेनेट ००+००देखि ३३.सम्मका सडकका दुवै तर्फका ४८ लम्बितका म/हामी जग्गाधनीहरु विद्यमान सडकले चर्चेको र प्रविधिक डिजाइन अनुसार थप अवश्यक पर्ने जग्गा निःशुल्क रुपमा नेपाल सरकारको नामामा दिन मन्जुर छौं। साथै निःशुल्क जग्गा प्रदान गर्न हामी माथि सामुहिक वा व्यक्तिगत कुनै पनि प्रकारको दबाब नआएको र आफ्नो खुशीराजीले सम्मुन्त विकासको हितका लागी निःशुल्क जग्गा प्रदान गरेका छौं ।

क.स.	पालिका	वार्ड न.	जग्गाधनीको नाम	जग्गाधनीको बुवा/पतिको नाम	नक्सा न. (साबिकको गाबिस)	किल्ला न.	जम्मा क्षेत्रफल	हालको सडकमा पर्ने क्षेत्रफल (व.मी.)	थप आवश्यक पर्ने क्षेत्रफल (व.मी.)	हस्ताक्षर	दायाँ छाप	बायाँ छाप
	सुनापति	२	चन्द्र बहादुर घिसिङ	ज्ञान बहादुर	दिमीपोखरी१क	२६३	२८३४	६१	१११			
	सुनापति	२	चन्द्र बहादुर घिसिङ	ज्ञान बहादुर	दिमीपोखरी१क	२६४	१०६९	०	७९			
	सुनापति	२	चन्द्र बहादुर तामाङ	फत्ते बहादुर	दिमीपोखरी७ख	५२७	२१५०	१३	३०			
	सुनापति	२	चन्द्र बहादुर योन्जन	राज मान	दिमीपोखरी२क	३३३	२८०	३५	३२			
	सुनापति	२	चिण्डका लाल योन्जन	साइला योन्जन	दिमीपोखरी२ग	३१	५६४	२८	९८			

प्रथम पक्ष

स्थानीय तह/पालिका

कमल कुमार के.सी.
प्रमुख अध्यक्ष

तेश्रो पक्ष (रोहयर साक्षी)

(१०४)

नेपाल सरकार
संघिय मामिला तथा स्थानिय विकास
ग्रामिण सडक संजाल सुधार आयोजना

जग्गादान सम्झौता

सर्वसाधारण - पेखन - सुनापति - गाउँपालिका - वोल्पा

नेपाल सरकार, संघिय मामिला तथा सामान्य प्रशासन मन्त्रालय, स्थानीय पूर्वाधार विभाग ग्रामिण सडक संजाल सुधार आयोजना (RCIP) अन्तर्गत ..... खण्ड सडक निर्माण, सुधार तथा स्तरोन्नतीका लागि पेन्ज ००+००देखि ३३+सम्मका सडकका दुवै तर्फका ३६ लक्षितका म/हामी जग्गाधनीहरु विद्यमान सडकले पर्नेको र प्रविधिक डिजाइन अनुसार थप जरूरपर्ने जग्गा निःशुल्क हस्मा नेपाल सरकारको नामका दिन मन्जुर छौं। साथै निःशुल्क जग्गा प्रदान गर्न हामी माथि सामुहिक वा व्यक्तिगत कुनै पनि प्रकारको दबाब नआएको र आफ्नो खुशीराजीले समुदाय विकासको हितका लागी निःशुल्क जग्गा प्रदान गरेका छौं ।

क.स.	पालिका	वार्ड न.	जग्गाधनीको नाम	जग्गाधनीको बुवा/पतिको नाम	नक्सा न. (साबिकको गाबिस)	किल्ला न.	जम्मा क्षेत्रफल	हालको सडकमा पर्ने क्षेत्रफल (व.मी.)	थप आवश्यक पर्ने क्षेत्रफल (व.मी.)	हस्ताक्षर	दायाँ छाप	बायाँ छाप
	सुनापति	२	चिण्डका लाल योन्जन	साइला योन्जन	दिमीपोखरी२ग	१०५	६५२	९	३१			
	सुनापति	२	चिण्डका लाल योन्जन	साइला योन्जन	दिमीपोखरी२ग	१०८	८२७	१०७	१२८			
	सुनापति	२	चिण्डका लाल योन्जन	साइला योन्जन	दिमीपोखरी२ग	११२	७१३	४१	४४			
	सुनापति	२	चिण्डका लाल योन्जन	साइला योन्जन	दिमीपोखरी२ग	११९	२९२८	५०३	७५१			
	सुनापति	२	चिण्डका लाल योन्जन	साइला योन्जन	दिमीपोखरी२ग	१२४	१७४९	२०९				

प्रथम पक्ष

स्थानीय तह/पालिका

कमल कुमार के.सी.
प्रमुख अध्यक्ष

तेश्रो पक्ष (रोप्पर साक्षी)

(१०५)

नेपाल सरकार
संघिय मामिला तथा स्थानिय विकास
ग्रामिण सडक संजाल सुधार आयोजना

जग्गादान सम्झौता

सर्वसाधारण - पेखन - सुनापति - गाउँपालिका - वोल्पा

नेपाल सरकार, संघिय मामिला तथा सामान्य प्रशासन मन्त्रालय, स्थानीय पूर्वाधार विभाग ग्रामिण सडक संजाल सुधार आयोजना (RCIP) अन्तर्गत ..... खण्ड सडक निर्माण, सुधार तथा स्तरोन्नतीका लागि पेन्ज ००+००देखि ३३+सम्मका सडकका दुवै तर्फका ३६ लक्षितका म/हामी जग्गाधनीहरु विद्यमान सडकले पर्नेको र प्रविधिक डिजाइन अनुसार थप जरूरपर्ने जग्गा निःशुल्क हस्मा नेपाल सरकारको नामका दिन मन्जुर छौं। साथै निःशुल्क जग्गा प्रदान गर्न हामी माथि सामुहिक वा व्यक्तिगत कुनै पनि प्रकारको दबाब नआएको र आफ्नो खुशीराजीले समुदाय विकासको हितका लागी निःशुल्क जग्गा प्रदान गरेका छौं ।

क.स.	पालिका	वार्ड न.	जग्गाधनीको नाम	जग्गाधनीको बुवा/पतिको नाम	नक्सा न. (साबिकको गाबिस)	किल्ला न.	जम्मा क्षेत्रफल	हालको सडकमा पर्ने क्षेत्रफल (व.मी.)	थप आवश्यक पर्ने क्षेत्रफल (व.मी.)	हस्ताक्षर	दायाँ छाप	बायाँ छाप
	सुनापति	२	चिण्डका लाल योन्जन	साइला योन्जन	दिमीपोखरी२ग	१२७	१७६५	९८	१९९			
	सुनापति	२	चित्र बहादुर थापा मगर	मान बहादुर	दिमीपोखरी१क	५६७	९४४	२६	२८			
	सुनापति	२	चेत बहादुर तमाङ	कृपा सि	दिमीपोखरी२क	४४८	१९१	२२	३१			
	सुनापति	२	चेत बहादुर तमाङ	मान सिंह	दिमीपोखरी७ख	३२४	१०८९	३५	७७			
	सुनापति	२	चेत बहादुर तमाङ	अम्बर सि तमाङ	दिमीपोखरी७क	२७१	१५८३	४३	३२			

प्रथम पक्ष

स्थानीय तह/पालिका

कमल कुमार के.सी.
प्रमुख अध्यक्ष

तेश्रो पक्ष (रोप्पर साक्षी)

नेपाल सरकार
संघिय मामिला तथा स्थानिय विकास
ग्रामिण सडक संजाल सुधार आयोजना

जग्गादान सम्झौता

खाँचियापानी - बेपान - कुनापानि - गाउँ - दोरुवा

नेपाल सरकार, संघिय मामिला तथा सामान्य प्रशासन मन्त्रालय, स्थानीय पूर्वाधार विकास ग्रामिण सडक संजाल सुधार आयोजना (RCIP) अन्तर्गत ..... खण्ड सडक निर्माण, सुधार तथा स्तरोन्नतीका लागि पेज ०७०-०७९वि ३३-सम्मका सडकका दुवै तर्फका RL तर्फनिलका म/ग्रामी जग्गाधनीहरु विद्यमान सडकले पर्नेको र प्रतिवेदन डिजाइन अनुसार थप आवश्यक पर्ने जग्गा निःशुल्क दयवा नेपाल सरकारको नामबा दिन मन्जुर छौं। साथै निःशुल्क जग्गा प्रदान गर्न हामी माथि माथुल्लिक वा व्यक्तिगत कुनै पनि प्रकारको दबाब नआएको र आफ्नो खुशीराजीले समुदाय विकासको लिंकका लागी निःशुल्क जग्गा प्रदान गरेका छौं ।

क.स.	पालिका	वार्ड न.	जग्गाधनीको नाम	जग्गाधनीको बुबा/पतिको नाम	नक्सा न. (साविकको गाविस)	किता न.	जम्मा क्षेत्रफल	हालको सडकमा पर्ने क्षेत्रफल (व.मी.)	थप आवश्यक पर्ने क्षेत्रफल (व.मी.)	हस्ताक्षर	दायाँ छाप	बायाँ छाप
	सुनापति	२	चेत बहादुर तमाङ	अम्बर सि तमाङ	दिमीपोखरी७ख	६९६	२७७	४८	३९			
	सुनापति	२	चेत बहादुर तमाङ	अम्बर सि तमाङ	दिमीपोखरी७ख	६९८	८७७	११८	११०			
	सुनापति	२	जंग मान मोक्तान	कमान सि	दिमीपोखरी६ङ	९५	१७५७	८०	१०८			
	सुनापति	२	जंगबिर तमाङग	केशर सि	दिमीपोखरी१क	४२७	१८३४	६२	३७	सुमना		
	सुनापति	२	जंगबिर तमाङग	केशर सि	दिमीपोखरी१क	४३४	१०५५	३०	८१			

प्रथम पक्ष

स्थानीय तह/पालिका — कमल कुमार के.सी. उप अध्यक्ष

तेश्रो पक्ष (रोहयर साक्षी)

नेपाल सरकार
संघिय मामिला तथा स्थानिय विकास
ग्रामिण सडक संजाल सुधार आयोजना

जग्गादान सम्झौता

खाँचियापानी - बेपान - कुनापानि - गाउँ - दोरुवा

क.स.	पालिका	वार्ड न.	जग्गाधनीको नाम	जग्गाधनीको बुबा/पतिको नाम	नक्सा न. (साविकको गाविस)	किता न.	जम्मा क्षेत्रफल	हालको सडकमा पर्ने क्षेत्रफल (व.मी.)	थप आवश्यक पर्ने क्षेत्रफल (व.मी.)	हस्ताक्षर	दायाँ छाप	बायाँ छाप
	खाँचियापानी	६	भक्त बहादुर मगर	भक्त बहादुर मगर		1		93	136			
						2		95	148			
						3		141	158			
	खाडदेवी	६	अमर ब. मगर	लिला बहादुर	६'क'			0	1			
	खाँडा देवी	६	भक्त बहादुर मगर	भक्त बहादुर मगर	६'क'			125	150			

नेपाल सरकार
संघिय मामिला तथा स्थानिय विकास
ग्रामिण सडक संजाल सुधार आयोजना

९०८

जग्गादान सम्झौता

खरिमपाजु-बेथान-सुनापति-गाल्पार-दोरम्बा

नेपाल सरकार, संघिय मामिला तथा सामान्य प्रशासन मन्त्रालय, स्थानीय पूर्वाधार विकास आयोजना अन्तर्गत ग्रामिण सडक संजाल सुधार आयोजना (RCIP) अन्तर्गत ..... खरिद सडक निर्माण, सुधार तथा स्तरोन्नतीका लागि पेश्ने ०७५/०७६ देखि २३-सम्मका सडकका दुवै तर्फका ३८, तर्फ्रिका ४/राजी जग्गाधनीहरु विद्यमान सडकले पर्नेको र परिधिभित्र हिडाइन जनुसार थप अवरुद्ध पर्ने जग्गा निःशुल्क रुपमा नेपाल सरकारको नामामा दिन मन्जुर छौं। साथै निःशुल्क जग्गा प्रदान गर्न राजी भएर माथि माथुल्लिक ४ व्यक्तिहरु दुवै पति पत्नीको रकम नजाननेको र आफ्नो खुशीराजीले मन्जुरी चिन्हको लिला लाही निःशुल्क जग्गा प्रदान गरेका छौं।

क.स.	पतिका	वार्ड न.	जग्गाधनीको नाम	जग्गाधनीको बुबा/पतिको नाम	नक्सा न. (साबिकको गाबिस)	किला न.	जम्मा क्षेत्रफल	हालको सडकमा पर्ने क्षेत्रफल (व.मी.)	थप आवश्यक पर्ने क्षेत्रफल (व.मी.)	हस्ताक्षर	दायाँ छाप	बायाँ छाप
	खाडदेवी	६	अमर ब. नगर	लिला बहादुर	ढुंङ	7		77	149			
	खाडा देवि ७		चिर ब. नगर	इन्द्र सी. नगर	ढुंङ	8		5	93			
						70		260	439			
						71		130	321			
			तारा देवि नगर	इन्द्र बहादुर नगर	ढुंङ	270		0	128			
			11	11	ढुंङ	271		164	[illegible]			

९०८

नेपाल सरकार
संघिय मामिला तथा स्थानिय विकास
ग्रामिण सडक संजाल सुधार आयोजना

जग्गादान सम्झौता

खरिमपाजु-बेथान-सुनापति-दोरम्बा

नेपाल सरकार, संघिय मामिला तथा सामान्य प्रशासन मन्त्रालय, स्थानीय पूर्वाधार विकास आयोजना अन्तर्गत ग्रामिण सडक संजाल सुधार आयोजना (RCIP) अन्तर्गत ..... खरिद सडक निर्माण, सुधार तथा स्तरोन्नतीका लागि पेश्ने ०७५/०७६ देखि २३-सम्मका सडकका दुवै तर्फका ३८, तर्फ्रिका ४/राजी जग्गाधनीहरु विद्यमान सडकले पर्नेको र परिधिभित्र हिडाइन जनुसार थप अवरुद्ध पर्ने जग्गा निःशुल्क रुपमा नेपाल सरकारको नामामा दिन मन्जुर छौं। साथै निःशुल्क जग्गा प्रदान गर्न राजी भएर माथि माथुल्लिक ४ व्यक्तिहरु दुवै पति पत्नीको रकम नजाननेको र आफ्नो खुशीराजीले मन्जुरी चिन्हको लिला लाही निःशुल्क जग्गा प्रदान गरेका छौं।

क.स.	पतिका	वार्ड न.	जग्गाधनीको नाम	जग्गाधनीको बुबा/पतिको नाम	नक्सा न. (साबिकको गाबिस)	किला न.	जम्मा क्षेत्रफल	हालको सडकमा पर्ने क्षेत्रफल (व.मी.)	थप आवश्यक पर्ने क्षेत्रफल (व.मी.)	हस्ताक्षर	दायाँ छाप	बायाँ छाप
	दोरम्बा	२	कोम कुमारी नगर	डिक बहादुर भाषामग	टोकरपुर४ग	९०	७०५	११३	२२१			
	दोरम्बा	२	कर्ण बहादुर भोलान	ला दोजे लामा	टोकरपुर४ग	६८	५४५	११४	१०२			
	दोरम्बा	२	कर्ण बहादुर भोलान	ला दोजे लामा	टोकरपुर४ग	७७	२०१	४६	६५			
	दोरम्बा	२	कवर लामा	तेजमान	टोकरपुर४ग	८०	६००	६६	७३			
	दोरम्बा	२	कवर लामा	तेजमान	टोकरपुर४ग	२७७	९५	१७	२४			आमा

प्रथम पक्ष

स्थानीय तह/पालिका

तेस्रो पक्ष (रोस्पर सेवी)

नेपाल सरकार
संघिय मामिला तथा स्थानिय विकास
ग्रामिण सडक संजाल सुधार आयोजना

जग्गादान सम्झौता

स्वामित्वमा- देवान- पुनापति-गाउँपा-घोरम्बा

नेपाल सरकार, संघिय मामिला तथा सामान्य प्रशासन मन्त्रालय, स्थानीय पूर्वाधार विभाग ग्रामिण सडक संजाल सुधार आयोजना (RCIP) अन्तर्गत ..... खण्ड सडक निर्माण, सुधार तथा स्तरोन्नतीका लागि पेरेज ००+००देखि ३३+सम्मका सडकका दुवै तर्फका ३५ लगतिलका म/ठाडी जग्गाधनीहरु विद्यमान सडकले पर्नेको र प्रविधिक डिजाइन अनुसार थप जरूरक पर्ने जग्गा निःशुल्क रुपमा नेपाल सरकारको नामबा दिन मन्जुर छौं। माथि निःशुल्क जग्गा प्रदान गर्न हाली आफि सामूहिक वा व्यक्तिगत कुनै पनि प्रकारको दावा गर्नाहरु र आफ्नो सुरुतिरकोले सम्बन्ध विकासको लिखा लागी निःशुल्क जग्गा प्रदान गरेका छौं ।

क.स.	पालिका	वार्ड न.	जग्गाधनीको नाम	जग्गाधनीको बुबा/पतिको नाम	नक्सा न. (सार्विकको गाबिस)	किल्ला न.	जम्मा क्षेत्रफल	हालको सडकमा पर्ने क्षेत्रफल (व.मी.)	थप आवश्यक पर्ने क्षेत्रफल (व.मी.)	हस्ताक्षर	दायाँ छाप	बायाँ छाप
	दोरम्बा	२	कुमार लामा मोक्तान	तेजमान	टोकरपुर४ग	२७५	९५	१६	२२			
	दोरम्बा	२	जगत बहादुर खाती	रामबहादुर	टोकरपुर४ग	९३	१५३६	१०६	९४			
	दोरम्बा	२	जगत बहादुर खाती	रामबहादुर	टोकरपुर४ग	२०३	१५२६	०	३६			
	दोरम्बा	२	जय बहादुर मगर	रिम बहादुर	टोकरपुर४ख	१३९	७८०	४६	६७			
	दोरम्बा	२	झुम बहादुर खाती	मानबहादुर	टोकरपुर४ग	९३	१५३६	१०६	९४			

प्रथम पक्ष

दोरम्बा गाउँपालिका
१ नं. वडा कार्यालय
दोरम्बा, रामेछाप

स्थानीय तह/पालिका

तेस्रो पक्ष (ठेकेदार साझी)

नेपाल सरकार
संघिय मामिला तथा स्थानिय विकास
ग्रामिण सडक संजाल सुधार आयोजना

जग्गादान सम्झौता

स्वामित्वमा- देवान- पुनापति-गाउँपा-घोरम्बा

नेपाल सरकार, संघिय मामिला तथा सामान्य प्रशासन मन्त्रालय, स्थानीय पूर्वाधार विभाग ग्रामिण सडक संजाल सुधार आयोजना (RCIP) अन्तर्गत ..... खण्ड सडक निर्माण, सुधार तथा स्तरोन्नतीका लागि पेरेज ००+००देखि ३३+सम्मका सडकका दुवै तर्फका ३५ लगतिलका म/ठाडी जग्गाधनीहरु विद्यमान सडकले पर्नेको र प्रविधिक डिजाइन अनुसार थप जरूरक पर्ने जग्गा निःशुल्क रुपमा नेपाल सरकारको नामबा दिन मन्जुर छौं। माथि निःशुल्क जग्गा प्रदान गर्न हाली आफि सामूहिक वा व्यक्तिगत कुनै पनि प्रकारको दावा गर्नाहरु र आफ्नो सुरुतिरकोले सम्बन्ध विकासको लिखा लागी निःशुल्क जग्गा प्रदान गरेका छौं ।

क.स.	पालिका	वार्ड न.	जग्गाधनीको नाम	जग्गाधनीको बुबा/पतिको नाम	नक्सा न. (सार्विकको गाबिस)	किल्ला न.	जम्मा क्षेत्रफल	हालको सडकमा पर्ने क्षेत्रफल (व.मी.)	थप आवश्यक पर्ने क्षेत्रफल (व.मी.)	हस्ताक्षर	दायाँ छाप	बायाँ छाप
	दोरम्बा	२	झुम बहादुर खाती	मानबहादुर	टोकरपुर४ग	२०३	१५२६	०	३६			
	दोरम्बा	२	टेक बहादुर थापा मगर	मुख बहादुर	टोकरपुर४ख	५६	३४०	१७५	१३८			
	दोरम्बा	२	टेक बहादुर थापा मगर	मुख बहादुर	टोकरपुर४ख	५७	२३३३	१३३	३९७			
	दोरम्बा	२	टेक बहादुर थापा मगर	मुख बहादुर	टोकरपुर४ख	५९	१५१	२९	६४			
	दोरम्बा	२	टेक बहादुर मगर	मानबहादुर	टोकरपुर४ख	१३७	७२२	९६	११२			

प्रथम पक्ष

दोरम्बा गाउँपालिका
१ नं. वडा कार्यालय
दोरम्बा, रामेछाप

स्थानीय तह/पालिका

तेस्रो पक्ष (ठेकेदार साझी)

नेपाल सरकार
संघिय मामिला तथा स्थानिय विकास
ग्रामिण सडक संजाल सुधार आयोजना

जग्गादान सम्झौता

[illegible]

नेपाल सरकार, संघिय मामिला तथा सामान्य प्रशासन मन्त्रालय, स्थानीय पूर्वाधार विकास प्रमिण सडक संजाल सुधार आयोजना (RCIP) अन्तर्गत ..... खण्ड सडक निर्माण, सुधार तथा स्तरोन्नतीका लागि बेरेज ००+००देखि ३३.०००मका सडकका दुवै तर्फका ३५ लम्बिलिका म/ग्रामी जग्गाधनीहरु विद्यमान सडकले पर्नेको र प्रविधिक हिसाबद अनुसार थप अवश्यक पर्ने जग्गा निःशुल्क रुपमा नेपाल सरकारको नामका दिन मन्जुर छौं। माथि निःशुल्क जग्गा प्रदान गर्न हामी माथि सामुहिक वा व्यक्तिगत कुनै पनि प्रकारको दबाब नपराएको र आफ्नो खुशीराजीले सम्पुरण विकासको लिखा त्यागी निःशुल्क जग्गा प्रदान गरेका छौं ।

क.स.	पालिका	वार्ड न.	जग्गाधनीको नाम	जग्गाधनीको बुबा/पतिको नाम	नक्सा न. (साविकको गाविस)	किता न.	जम्मा क्षेत्रफल	हालको सडकमा पर्ने क्षेत्रफल (व.मी.)	थप आवश्यक पर्ने क्षेत्रफल (व.मी.)	हस्ताक्षर	दायाँ छाप	बायाँ छाप
	दोरम्बा	२	डम्बर बहादुर मुक्तान	ना धोर्जे	टोकरपुर४ग	७३	३५०	४८	७६			
	दोरम्बा	२	थिर बहादुर मगर	हर्क बहादुर	टोकरपुर४ग	९१	२५०	०	२३			
	दोरम्बा	२	दिल बहादुर कामी	नन्दे	टोकरपुर४ग	९४	४८५	२४९	३१६			
	दोरम्बा	२	धन बहादुर मगर	रत्न बहादुर	टोकरपुर४ग	८८	८४५	१६८	१६७			
	दोरम्बा	२	नर बहादुर मगर	पदम बहादुर	टोकरपुर४ख	७६	१३१	१	२७			

प्रथम पक्ष

गाउँपालिका/नगरपालिका/स्थानीय तह/पालिका

तेस्रो पक्ष (रोइयर साक्षी)

नेपाल सरकार
संघिय मामिला तथा स्थानिय विकास
ग्रामिण सडक संजाल सुधार आयोजना

जग्गादान सम्झौता

[illegible]

नेपाल सरकार, संघिय मामिला तथा सामान्य प्रशासन मन्त्रालय, स्थानीय पूर्वाधार विकास प्रमिण सडक संजाल सुधार आयोजना (RCIP) अन्तर्गत ..... खण्ड सडक निर्माण, सुधार तथा स्तरोन्नतीका लागि बेरेज ००+००देखि ३३.०००मका सडकका दुवै तर्फका ३५ लम्बिलिका म/ग्रामी जग्गाधनीहरु विद्यमान सडकले पर्नेको र प्रविधिक हिसाबद अनुसार थप अवश्यक पर्ने जग्गा निःशुल्क रुपमा नेपाल सरकारको नामका दिन मन्जुर छौं। माथि निःशुल्क जग्गा प्रदान गर्न हामी माथि सामुहिक वा व्यक्तिगत कुनै पनि प्रकारको दबाब नपराएको र आफ्नो खुशीराजीले सम्पुरण विकासको लिखा त्यागी निःशुल्क जग्गा प्रदान गरेका छौं ।

क.स.	पालिका	वार्ड न.	जग्गाधनीको नाम	जग्गाधनीको बुबा/पतिको नाम	नक्सा न. (साविकको गाविस)	किता न.	जम्मा क्षेत्रफल	हालको सडकमा पर्ने क्षेत्रफल (व.मी.)	थप आवश्यक पर्ने क्षेत्रफल (व.मी.)	हस्ताक्षर	दायाँ छाप	बायाँ छाप
	दोरम्बा	२	नोराङ लामा	ङावाङ तन्जेन लामा	टोकरपुर४ग	८१	३२०	०	१०			
	दोरम्बा	२	पदम बहादुर तामाङ	खर्क बहादुर	टोकरपुर४ख	९५	२६४१	०	१०			
	दोरम्बा	२	कुदे विश्वकर्मा	मान बहादुर	टोकरपुर४ग	९३	१५३६	१०६	९४			
	दोरम्बा	२	कुदे विश्वकर्मा	मानबहादुर	टोकरपुर४ग	२०३	१५२६	०	३६			
	दोरम्बा	२	निरु तामाङ	चन्द्र बहादुर	टोकरपुर४ख	५५	३९३	४९	१७२			

प्रथम पक्ष

गाउँपालिका/नगरपालिका/स्थानीय तह/पालिका

तेस्रो पक्ष (रोइयर साक्षी)

नेपाल सरकार
संघिय मामिला तथा स्थानिय विकास
ग्रामिण सडक संजाल सुधार आयोजना

जग्गादान सम्झौता

रोरम्याघाटि - कैयान - एनायकि गाल्या - दोरम्बा

नेपाल सरकार, संघिय मामिला तथा सामान्य प्रशासन मन्त्रालय, स्थानीय पुर्वाधार विकास प्रशिक्ष ग्रामिण सडक संजाल सुधार आयोजना (RCIP) अन्तर्गत _____ खाद सडक निर्माण, सुधार तथा स्तरोन्नतीका लागि नेपाल ०७०।०७।दिन २३.मम्बका सडकका पुर्व नर्वका ३६. लगितका म/हामी जग्गाधनीहरु विद्यमान सडकले चर्चेको र प्रविधिक डिजाइन अनुसार थप आवश्यक पर्ने जग्गा निःशुल्क रुपमा नेपाल सरकारको नामामा दिन मन्जुर छौं। साथै निःशुल्क जग्गा प्रदान गर्न हामी मधि आधुनिक क्ष्मलिसान कुनै पनि प्रकारको दबाब नआएको र आफ्नो खुशीराजीले समुदाय विकासको लिंकका लागी निःशुल्क जग्गा प्रदान गरेका छौं ।

क.स.	पालिका	वार्ड न.	जग्गाधनीको नाम	जग्गाधनीको बुबा/पतिको नाम	नक्सा न. (सार्विकको गाबिस)	किता न.	जम्मा क्षेत्रफल	हालको सडकमा पर्ने क्षेत्रफल (व.मी.)	थप आवश्यक पर्ने क्षेत्रफल (व.मी.)	हस्ताक्षर	दायाँ छाप	बायाँ छाप
	रोरम्बा	२	बिरु तामाङ	चन्द्र बहादुर	टोकरपुर४ख	७७	१७६५	११७	३११			
	रोरम्बा	२	मुसुरी तामाङनी	डबड तेन्जीङ	टोकरपुर४ख	६४	२३२५	१२	१८			
	रोरम्बा	२	यमलाल तमाङ	तेजमान	टोकरपुर४ग	२७६	८९	१२	१७			
	रोरम्बा	२	राम बहादुर कामी	मान बहादुर कामी	टोकरपुर४ख	५४	२१७६	८४	१११			
	रोरम्बा	२	बिष्णु कुमारी मगर	भैरव बहादुर	टोकरपुर४ख	१५	८४५	१६५	१७१			

प्रथम पक्ष

सम्बन्धित वडा/पालिका

तेस्रो पक्ष (टोल्यर साक्षी)

नेपाल सरकार
संघिय मामिला तथा स्थानिय विकास
ग्रामिण सडक संजाल सुधार आयोजना

जग्गादान सम्झौता

रोरम्याघाटि - कैयान - एनायकि गाल्या - दोरम्बा

नेपाल सरकार, संघिय मामिला तथा सामान्य प्रशासन मन्त्रालय, स्थानीय पुर्वाधार विकास प्रशिक्ष ग्रामिण सडक संजाल सुधार आयोजना (RCIP) अन्तर्गत _____ खाद सडक निर्माण, सुधार तथा स्तरोन्नतीका लागि नेपाल ०७०।०७।दिन २३.मम्बका सडकका पुर्व नर्वका ३६. लगितका म/हामी जग्गाधनीहरु विद्यमान सडकले चर्चेको र प्रविधिक डिजाइन अनुसार थप आवश्यक पर्ने जग्गा निःशुल्क रुपमा नेपाल सरकारको नामामा दिन मन्जुर छौं। साथै निःशुल्क जग्गा प्रदान गर्न हामी मधि आधुनिक क्ष्मलिसान कुनै पनि प्रकारको दबाब नआएको र आफ्नो खुशीराजीले समुदाय विकासको लिंकका लागी निःशुल्क जग्गा प्रदान गरेका छौं ।

क.स.	पालिका	वार्ड न.	जग्गाधनीको नाम	जग्गाधनीको बुबा/पतिको नाम	नक्सा न. (सार्विकको गाबिस)	किता न.	जम्मा क्षेत्रफल	हालको सडकमा पर्ने क्षेत्रफल (व.मी.)	थप आवश्यक पर्ने क्षेत्रफल (व.मी.)	हस्ताक्षर	दायाँ छाप	बायाँ छाप
	रोरम्बा	२	बिष्णु कुमारी मगर	भैरव बहादुर	टोकरपुर४ख	७५	३७०	२९	९०			
	रोरम्बा	२	श्याम कुमार मगर	मान बहादुर	टोकरपुर४ख	८९	३०८	४४	७३			
	रोरम्बा	२	श्याम कुमार मगर	मान बहादुर	टोकरपुर४ख	१४०	७८०	७०	८१			
	रोरम्बा	२	सन्त बहादुर सुनार कामी	नन्दे	टोकरपुर४ग	७३	४८७	५८	७६			
	रोरम्बा	२	सह बहादुर कामी	मान बहादुर	टोकरपुर४ख	५८	७१९	१०७	१७८			

नेपाल सरकार
संघिय मामिला तथा स्थानिय विकास
ग्रामिण सडक संजाल सुधार आयोजना

जग्गादान सम्झौता

[illegible] -गोरखा

नेपाल सरकार, संघिय मामिला तथा सामान्य प्रशासन मन्त्रालय, स्थानीय पूर्वाधार विभाग ग्रामिण सडक संजाल सुधार आयोजना (RCIP) अन्तर्गत ..... खण्ड सडक निर्माण, सुधार तथा स्तरोन्नतीका लागि मिति ०७।०७।२३ सम्मका सडकका तुई नपर्ने ७, नपर्नेलेका म/हामी जग्गाधनीहरु विद्यमान सडकले पर्नेको र प्रविधिक डिजाइन अनुसार थप आवश्यक पर्ने जग्गा निःशुल्क स्वेच्छा नेपाल सरकारको नामका दिन मन्जुर छौं। साथै निःशुल्क जग्गा प्रदान गर्न हामी माथि वादीहरु वा व्यक्तिगत कुनै पनि प्रकारको दावा गर्नेछैनौं र आफ्नो खुशीराजीले सकुशल विकासको लिंकका लागी निःशुल्क जग्गा प्रदान गरेका छौं ।

क.स.	पालिका	वार्ड न.	जग्गाधनीको नाम	जग्गाधनीको बुबा/पतिको नाम	नक्सा न. (साबिकको गाबिस)	किल्ला न.	जम्मा क्षेत्रफल	हालको सडकमा पर्ने क्षेत्रफल (व.मी.)	थप आवश्यक पर्ने क्षेत्रफल (व.मी.)	हस्ताक्षर	दाँयाँ छाप	बाँयाँ छाप
	दोरम्बा	२	सह बहादुर कामी	मान बहादुर	टोकपुर४ख	६०	३८०	४५	७५			
	दोरम्बा	२	सह बहादुर कामी	मान बहादुर	टोकपुर४ख	६७	९४४	१९२	२०८			
	दोरम्बा	२	साने तामाङ	लाल सिंग तामा	टोकपुर४ख	२७	६३४	१९	५०			
	दोरम्बा	२	सिंग बहादुर तामाङ	सेते	टोकपुर४ग	७९	८२५	३६	३०			
	दोरम्बा	२	सिंग बहादुर तामाङ	सेते	टोकपुर४ग	८२	१२००	१३७	१३८			

प्रथम पक्ष — स्थानीय तह/पालिका — तेश्रो पक्ष (रोहयर साक्षी)

नेपाल सरकार
संघिय मामिला तथा स्थानिय विकास
ग्रामिण सडक संजाल सुधार आयोजना

जग्गादान सम्झौता

[illegible] -गोरखा

नेपाल सरकार, संघिय मामिला तथा सामान्य प्रशासन मन्त्रालय, स्थानीय पूर्वाधार विभाग ग्रामिण सडक संजाल सुधार आयोजना (RCIP) अन्तर्गत ..... खण्ड सडक निर्माण, सुधार तथा स्तरोन्नतीका लागि मिति ०७।०७।२३ सम्मका सडकका तुई नपर्ने ७, नपर्नेलेका म/हामी जग्गाधनीहरु विद्यमान सडकले पर्नेको र प्रविधिक डिजाइन अनुसार थप आवश्यक पर्ने जग्गा निःशुल्क स्वेच्छा नेपाल सरकारको नामका दिन मन्जुर छौं। साथै निःशुल्क जग्गा प्रदान गर्न हामी माथि वादीहरु वा व्यक्तिगत कुनै पनि प्रकारको दावा गर्नेछैनौं र आफ्नो खुशीराजीले सकुशल विकासको लिंकका लागी निःशुल्क जग्गा प्रदान गरेका छौं ।

क.स.	पालिका	वार्ड न.	जग्गाधनीको नाम	जग्गाधनीको बुबा/पतिको नाम	नक्सा न. (साबिकको गाबिस)	किल्ला न.	जम्मा क्षेत्रफल	हालको सडकमा पर्ने क्षेत्रफल (व.मी.)	थप आवश्यक पर्ने क्षेत्रफल (व.मी.)	हस्ताक्षर	दाँयाँ छाप	बाँयाँ छाप
	दोरम्बा	२	सेर बहादुर मगर	लाल बहादुर	टोकपुर४ग	८७	३३०	३९	६६	लक्ष्मी		
	दोरम्बा	२	हीरा मगर	रञ बहादुर	टोकपुर४ग	८६	४८५	७५	९६			
	दोरम्बा	२			टोकपुर४ख	२८	१७८०	६६	८३			
	दोरम्बा	२			टोकपुर४ख	३०	८२२	५४	५८			
	दोरम्बा	२			टोकपुर४ख	६६	६०४०	७५	७८			

प्रथम पक्ष — स्थानीय तह/पालिका — तेश्रो पक्ष (रोहयर साक्षी)

नेपाल सरकार
संघिय मामिला तथा स्थानिय विकास
ग्रामिण सडक संजाल सुधार आयोजना

जग्गादान सम्झौता

खण्डपाटि - केम्म-ओराम्म-गाउँपा-दोरम्बा

नेपाल सरकार, संघिय मामिला तथा सामान्य प्रशासन मन्त्रालय, स्थानीय पूर्वाधार विभाग ग्रामिण सडक संजाल सुधार आयोजना (RCIP) अन्तर्गत ..... बाट सडक निर्माण, सुधार तथा स्तरोन्नतीका लागि योजना ०७०-०७१देखि ३३-सम्मका सडकका दुवै तर्फका ३३, लम्बिताका म/हाली जग्गाधनीहरु विद्यमान सडकले भनेको र प्रतिबिंब डिजाइन अनुसार थप जरूरत पर्ने जग्गा निःशुल्क हस्तान्तरण नेपाल सरकारको नामका दिन मन्जुर छौं। साथै निःशुल्क जग्गा प्रदान गर्न हाली बाटि सार्वजनिक वा व्यक्तिगत कुनै पनि प्रकारको दबाब नआएको र आफ्नो खुशीलाईले सम्बुद्ध विकासको हितका लागि निःशुल्क जग्गा प्रदान गरेका छौं ।

क.स.	पालिका	वार्ड न.	जग्गाधनीको नाम	जग्गाधनीको बुबा/पतिको नाम	नक्सा न. (सार्विकको गाविस)	किता न.	जम्मा क्षेत्रफल	हालको सडकमा पर्ने क्षेत्रफल (व.मी.)	थप आवश्यक पर्ने क्षेत्रफल (व.मी.)	हस्ताक्षर	दायाँ छाप	बायाँ छाप
	दोरम्बा	२			टोकरपुर४ग	६९	३०१	५	१२			
	दोरम्बा	२			टोकरपुर४ग	७८	६४८	३६	८९			
	दोरम्बा	२	पञ्च ब.फर्ट	रुपा ब.	टोकरपुर४ग	८४	१५७८	१७०	२३१			
	दोरम्बा	२			टोकरपुर४ख	८८	५९२	१९४	२१८			
	दोरम्बा	२			टोकरपुर४ख	११६	७६५३	९९	१२९			

प्रथम पक्ष

दोरम्बा गाउँपालिका
१ ख. वडा कार्यालय
दोरम्बा, रामेछाप

गाउँ/नगर कार्यपालिका तह/पालिका

तेस्रो पक्ष (रोहबर साक्षी)

Annex- 4: List of Absentee Land Owners

List of Absentees APs

S. No.	RM/M	Ward No.	Sheet No.	Plot No.	Caste	Name of Land Owner	Father's Name of Land Owner	Land Owner's Grand Father Name	Total Area (Sq.M.)	Existing Road Area (Sq.M.)	Additional Land Requirement (Sq.M.)	Land Loss Percentage
1	Sunapati	5	Khaniyapani 8 Kha	264	2	Kumar Khadka	Basudev Khadka	Dambar Bahadur	509	67	118	23.2
2	Sunapati	5	Khaniyapani 8 Kha	263	1	Faud Singh Kami	Pum Singh	Kar Singh	1779	155	314	17.7
3	Sunapati	5	Khaniyapani 8 Kha	343	2	Laxmi Koirala	Krishna Prasad	Bhuwani	2035	18	45	2.2
4	Sunapati	5	Khaniyapani 8 Kha	274	1	Lal Bahadur Kami	Nanda Singh	Purna Sing	1278	146	152	11.9
5	Sunapati	4	Bethan 9 Kha	471	3	Kancha Man Tamang	Bakhat Bahadur	Amrit Singh	4471	128	132	3
6	Sunapati	4	Bethan 9 Kha	464	3	Kerpa Singh Tamang	Bichar Singh	Surat Singh	1701	183	243	14.3
7	Sunapati	4	Bethan 9 Kha	491	3	Pasang Tamang	Chandra Bahadur	Bichar Singh	2160	30	54	2.5
8	Sunapati	4	Bethan 9 Kha	303	3	Rang Bir Tamang	Kirpa Sing	Punch Tamang	2186	129	169	7.7
9	Sunapati	4	Bethan 9 Kha	382	3	Rang Bir Tamang	Kirpa Sing	Punch Tamang	511	61	122	23.9
10	Sunapati	4	Bethan 9 Kha	465	3	Ran Man Tamang	Kerpa Singh	Bichar Singh	1709	164	193	11.3
11	Sunapati	4	Bethan 9 Kha	199	3	Lal Man Tamang	Ranga Bir	Sanjbir	9835	149	222	2.3
12	Sunapati	4	Bethan 9 Ka	348	3	Krishna Lal Tamang	Jit Bahadur	Pem Nabar	5167	148	169	3.3
13	Sunapati	4	Bethan 9 Ka	182	3	Dhanlal Tamang	Birlal	Lal Bahadur	5344	234	451	8.4
14	Sunapati	4	Bethan 9 Ka	94	3	Ramri tamang	Kulman Sing	kitab Singh	4414	279	483	11
15	Sunapati	4	Bethan 9 Ka	81	3	Singh Bahadur Tamang	Bichar Singh	Suphata Singh	3309	233	241	7.3
16	Sunapati	4	Bethan 9 Ka	70	3	Sut Maya Tamang	Subba Singh Tamang	Dhan Singh	1000	98	120	12
17	Sunapati	4	Bethan 8 Ga	109	3	Kanchi Tamangni	Mukta Singh Tamang	Bandhuk Singh	835	87	142	17
18	Sunapati	4	Bethan 8 Ga	17	3	Kami Sing Tamang	Harkh Singh	Kaman Singh	7885	138	205	2.6
19	Sunapati	4	Bethan 8 Ga	93	3	Bhim Bahadur Tamang	Rajman	Bhan Singh	7146	200	417	5.8
20	Sunapati	4	Bethan 8 Ga	114	3	Bhim Bahadur Tamang	Rajman	Bhan Singh	2154	229	451	20.9
21	Sunapati	4	Bethan 8 Ga	411	3	Bir Bahadur Tamang	Gadal Singh	Sing Nabar	1622	10	65	4
22	Sunapati	4	Bethan 8 Gha	48	3	Gyan Bahadur Tamang	Navar Singh	Subha Singh	1433	113	173	12.1
23	Sunapati	4	Bethan 5 Kha	30	3	Aai man Singh Tamang	Dharma Sing	Karma Singh	900	14	114	12.7
24	Sunapati	4	Bethan 5 Kha	12	3	Kazi Man Tamang	Hark Mann	Dal Man	4046	125	188	4.6

S. No.	RM/M	Ward No.	Sheet No.	Plot No.	Caste	Name of Land Owner	Father's Name of Land Owner	Land Owner's Grand Father Name	Total Area (Sq.M.)	Existing Road Area (Sq.M.)	Additional Land Requirement (Sq.M.)	Land Loss Percentage
25	Sunapati	4	Bethan 5 Kha	8	3	Kazi Ram Tamang	Nani Ram	Purakh Ram	1155	0	5	0.4
26	Sunapati	4	Bethan 5 Kha	97	3	Chamar Singh Tamang	Bakhat Sing	Kanak Singh	5272	305	455	8.6
27	Sunapati	4	Bethan 5 Kha	138	3	Chet Bahadur Lama	Jas Man Lama	Jitman Lama	159	7	18	11.6
28	Sunapati	4	Bethan 5 Kha	96	3	Japut SinTtamang	Kanak Singh	Shreeman	2230	140	199	8.9
29	Sunapati	4	Bethan 5 Kha	34	3	Dil Bahadur Shrestha	Man Bahadur	Hastaman	2130	92	67	3.1
30	Sunapati	4	Bethan 5 Kha	33	33	Makar Bahadur Shrestha	Bhadra Bahadur	Hndri Singh	2379	95	98	4.1
31	Sunapati	4	Bethan 5 Kha	32	3	Sufat Bahadur Tamang	Babu Lal Tamang	Dewan Singh	1455	155	165	11.4
32	Sunapati	4	Bethan 7 Nga	11	3	MailiTamangni	Ranaman	Ratna Man	6675	65	65	1
33	Sunapati	4	Bethan 7 Ka	865	3	Auatar Ram Tamang	Ratna Bahadur	Silokaram	1090	166	203	18.6
34	Sunapati	4	Bethan 7 Ka	975	3	Auatar Singh Tamang	Navar Singh	Saint Bir	2187	169	302	13.8
35	Sunapati	4	Bethan 7 Ka	1229	3	Gyan Bahadur Lama	Laxuman Lama	Hark Singh Lama	215	39	37	17.2
36	Sunapati	4	Bethan 7 Ka	1228	3	Dutraj Lama	Laxman Tamang	Hark Singh	215	38	38	17.5
37	Sunapati	4	Bethan 7 Ka	1227	3	Padam Bahadur Tamang	Laxuman	Hark Singh	215	37	42	19.4
38	Sunapati	4	Bethan 7 Ka	1230	3	Maili Tamang	Raj Kumar	Laxman	215	39	36	17
39	Sunapati	4	Bethan 7 Ka	1233	3	Lawang Lama	Laxuman	Hark Singh	215	57	70	32.7
40	Sunapati	4	Bethan 7 Ka	867	3	Surya Bahadur Tamang	Bain Ram	Kancharam	820	125	122	14.9
41	Sunapati	4	Bethan 7 Ka	1232	3	Subarna Singh Tamang	Laxuman	Hark Singh	215	46	52	24.2
42	Sunapati	4	Bethan 7 Kha	22	3	Jit Ram Tamang	Bastiram	Baburam	2164	261	336	15.5
43	Sunapati	4	Bethan 1	884	3	Ganesh Manashreshtha	Man Bahadur	Sete	1012	155	201	19.9
44	Sunapati	4	Bethan 1	764	3	Tahal Vahadur Shrestha	Buddhi Man	Siddhiman	1051	142	118	11.3
45	Sunapati	4	Bethan 1	883	3	Dambar Bahadur Shrestha Newar	Man Bahadur	Sete	159	33	37	23.5
46	Sunapati	4	Bethan 1	577	3	Nar Bahadur Newar	Hill Bahadur Newar	Bilbal	1475	151	184	12.5
47	Sunapati	4	Bethan 1	586	3	Nani Maya Tamangni	Iman Singh	Maite Singh	3843	0	20	0.5
48	Sunapati	4	Bethan 1	580	3	Padam Lal Newar	Padam Bahadur	Bahadur	1570	31	104	6.6
49	Sunapati	4	Bethan 1	585	3	Padam Lal Newar	Padam Bahadur	Bahadur	1866	230	328	17.6
50	Sunapati	4	Bethan 1	599	3	Maila Lama	Karma dupchen	Pema Dandup	6200	54	204	3.3

S. No.	RM/M	Ward No.	Sheet No.	Plot No.	Caste	Name of Land Owner	Father's Name of Land Owner	Land Owner's Grand Father Name	Total Area (Sq.M.)	Existing Road Area (Sq.M.)	Additional Land Requirement (Sq.M.)	Land Loss Percentage
51	Sunapati	4	Bethan 1	579	3	Sanak Bahadur Newar	Birbal	Man Bir	421	71	40	9.5
52	Sunapati	4	Bethan 1	579	3	Ser Bahadur Shrestha	Man Bahadur	Sete	429	71	40	9.4
53	Sunapati	4	Bethan 6 Ka	506	3	Birkha Bahadur Lama	Dhan Bahadur	Khal Singh	3980	289	385	9.7
54	Sunapati	4	Bethan 6 Ka	507	3	Sufat Singh Tamang	Sakariman	Deep Singh	2556	271	480	18.8
55	Sunapati	4	Bethan 3	288	2	Nabaraj Khadka	AA Bahadur		509	31	35	6.8
56	Sunapati	4	Bethan 3	280	2	Bishnu K C	Naradhoj	Man Bahadur	731	63	56	7.7
57	Sunapati	4	Bethan 2	518	2	Anil Khadka	Yak Bahadur	Ran Bahadur	749	69	51	6.8
58	Sunapati	4	Bethan 2	208	2	Aka Bahadur Pandey	Nanda Bahadur		6325	87	63	1
59	Sunapati	4	Bethan 2	208	2	Aka Bahadur Pandey	Nanda Bahadur	Ran Singh	6325	87	63	1
60	Sunapati	4	Bethan 2	191	2	Kul Bahadur Khadka	Dal Bahadur		7039	157	171	2.4
61	Sunapati	4	Bethan 2	252	2	Kuldeep Khadka	Chandra Bahadur	Nar Bahadur	6532	0	56	0.9
62	Sunapati	4	Bethan 2	646	2	Ganesh Bahadur Khatri	Bakhat Bahadur	Chandra Bahadur	95	19	36	37.6
63	Sunapati	4	Bethan 2	559	2	Goonj Bahadur Budhathoki	Tek Bahadur	Pahalman	238	74	111	46.5
64	Sunapati	4	Bethan 2	246	2	Gyan Bahadur Khadka	Krishna Bahadur	Thakur	1065	62	59	5.6
65	Sunapati	4	Bethan 2	553	2	Gyan Bahadur Khadka	Thakur Bahadur	Tilak Bahadur	509	64	84	16.6
66	Sunapati	4	Bethan 2	561	2	Gyan Bahadur Khadka	Thakur Bahadur	Tilak Bahadur	3120	228	259	8.3
67	Sunapati	4	Bethan 2	246	2	Thakur Bahadur Khadka	Krishna Bahadur	Thakur	1065	62	59	5.6
68	Sunapati	4	Bethan 2	554	2	Dirga Maya Khadka	Krishna Bahadur	Thakur Bahadur	2830	91	109	3.8
69	Sunapati	4	Bethan 2	246	2	Dirgha Maya Khadaka	Krishna Bahadur	Thakur	1065	62	59	5.6
70	Sunapati	4	Bethan 2	500	2	Dev Bahadur Khadka	Gadal Dhoj	Barsa Dhoj	5306	79	109	2.1
71	Sunapati	4	Bethan 2	560	2	Dhyan Bahadur Khadka	Thakur Bahadur	Tilak Bahadur	572	69	106	18.5
72	Sunapati	4	Bethan 2	265	2	Padam Maya Pandey	Chakra Bahadur	Guman Singh	3849	214	272	7.1
73	Sunapati	4	Bethan 2	647	2	Min Bahadur Khadka	Hukum	Dhaman Singh	127	28	51	40
74	Sunapati	4	Bethan 2	406	2	Hukum Bahadur Khadka	Dhaman Singh		1312	168	183	13.9
75	Sunapati	4	Bethan 9 Cha	43	3	Check Bahadur Tamang	Tej Bahadur	Bichar Singh	105	8	13	11.9
76	Sunapati	4	Bethan 9 Cha	18	3	Ruparani Tamang	Tej Bahadur	Bichar Singh	199	16	29	14.4

S. No.	RM/M	Ward No.	Sheet No.	Plot No.	Caste	Name of Land Owner	Father's Name of Land Owner	Land Owner's Grand Father Name	Total Area (Sq.M.)	Existing Road Area (Sq.M.)	Additional Land Requirement (Sq.M.)	Land Loss Percentage
77	Sunapati	4	Bethan 9 Cha	19	3	Babugarga Magar	Krishna Bahadur	Ran Bahadur	119	13	41	34.2
78	Sunapati	4	Bethan 9 Cha	20	3	Babugarga Magar	Krishna Bahadur	Ran Bahadur	79	19	29	36.3
79	Sunapati	4	Bethan 9 Cha	21	3	Babugarga Magar	Krishna Bahadur	Ran Bahadur	40	7	30	74.3
80	Sunapati	4	Bethan 9 Cha	23	2	Hem Krimi Khadka	Ser Bahadur	Dil Bahadur	2854	185	434	15.2
81	Sunapati	2	Dimipokhari 7 Ka	148	3	Phatta Bahadur Tamang	Dang Nervu Tamang	Sete Tamang	4010	0	35	0.9
82	Sunapati	2	Dimipokhari 7 Ka	133	3	Rebati Bahadur Shrestha	Bhakta Bahadur	Jayaman	3800	0	21	0.5
83	Sunapati	2	Dimipokhari 7 Ka	151	3	Suk Rani Tamangani	Phauda Sing	Wakar Tamang	1526	86	144	9.4
84	Sunapati	2	Dimipokhari 7 Kha	527	3	Chandra Bahadur Tamang	Fateh Bahadur	Yangnober	2150	13	30	1.4
85	Sunapati	2	Dimipokhari 7 Kha	338	3	Maili Tamang	Sachabir	Sur Gansing	4110	63	203	4.9
86	Sunapati	2	Dimipokhari 7 Kha	339	3	Maili Tamang	Purna Singh Tamang	Ambar Singh	1653	0	16	0.9
87	Sunapati	3	Dimipokhari 7 Kha	525	3	Sarita Kumari Sangtan Lama	Dhawa Lama	Amar Sing	574	0	2	0.4
88	Sunapati	3	Dimipokhari 7 Kha	625	3	Kancharam Gyapak	Jaman Singh	Raman Sing	866	1	5	0.6
89	Sunapati	3	Dimipokhari 7 Kha	163	3	Ram Bahadur Lama	Pemadhupjane	Pemadhenejan	1755	50	52	3
90	Sunapati	3	Dimipokhari 7 Kha	333	3	Jit Bahadur Tamang	Singh Bahadur	Sanu	375	1	4	1
91	Sunapati	3	Dimipokhari 7 Kha	321	3	Bhoj Bahadur Tamang	Bhan Singh Tamang	Sanu	220	69	43	19.4
92	Sunapati	4	Bethan 5 Kha	397	3	Buddha Lal Tamang	Bhukta Sing Tamang		797	129	122	15.3
93	Sunapati	4	Bethan 7 Ka	987	3	Kazi Ram Tamang	Nani Ram	Purakh Ram	6021	605	643	10.7

Annex 7: Details of Affected Persons with Land Loss Data

S. No.	RM/M	Ward No	Sheet No.	Plot No.	Caste	Name of Land Owner	Sex	Father's Name of Land Owner	Land Owner's Grand Father Name	Total Area (Sq.M.)	Existing Road Area (Sq.M.)	Additional Land Requirement (Sq.M.)	Land Loss Percentage
1	Sunapati	5	Khaniyapani 8 Kha	193	3	Uma Magar	F	Tek Bahadur	Dal Bahadur	1451	135	157	10.8
2	Sunapati	5	Khaniyapani 8 Kha	231	2	Krishan Bahadur Khatri	M	Ran Bahadur	Manorath	2140	101	101	4.7
3	Sunapati	5	Khaniyapani 8 Kha	268	3	Kirp Singh Tamang	M	Bijar Singh	Surat Singh	700	51	49	7
4	Sunapati	5	Khaniyapani 8 Kha	264	2	Kumar Khadka	M	Basudev Khadka	Dambar Bahadur	509	67	118	23.2
5	Sunapati	5	Khaniyapani 8 Kha	232	1	Khadga Bahadur Kami	M	Kaziman	Jeet Bahadur	1510	128	148	9.8
6	Sunapati	5	Khaniyapani 8 Kha	226	1	Ganga Devi Kami	F	Nar Bahadur	Bal Bahadur	5221	279	288	5.5
7	Sunapati	5	Khaniyapani 8 Kha	195	2	Janak Bahadur Thapa	M	Dal Bahadur	Gadaldhoj	201	40	40	19.7
8	Sunapati	5	Khaniyapani 8 Kha	232	1	Tej Bahadur Kami	M	Kaziman	Jeet Bahadur	1510	128	148	9.8
9	Sunapati	5	Khaniyapani 8 Kha	267	2	Durga Bahadur Bhandari	M	Prem Bahadur	Rana Dhoj	2522	103	113	4.5
10	Sunapati	5	Khaniyapani 8 Kha	232	1	Dhan Rupa Kami	M	Kaziman	Jeet Bahadur	1510	128	148	9.8
11	Sunapati	5	Khaniyapani 8 Kha	232	1	Nani Babu Kami	M	Kaziman	Jeet Bahadur	1510	128	148	9.8
12	Sunapati	5	Khaniyapani 8 Kha	427	2	Netra Bahadur Khadka	M	Dhan Bahadur	Dumbar Bahadur	1526	141	118	7.7
13	Sunapati	5	Khaniyapani 8 Kha	537	2	Netra Bahadur Khadka	M	Dhan Bahadur	Dambar Bahadur	127	1	40	31.3
14	Sunapati	5	Khaniyapani 8 Kha	210	2	Padam Maya Khadka	F	Prem Bahadur	Runman	2085	217	267	12.8
15	Sunapati	5	Khaniyapani 8 Kha	538	2	Puskar Khadka	M	Netra Bahadur Khadka	Dhan Bahadur Khadka	636	13	7	1
16	Sunapati	5	Khaniyapani 8 Kha	263	1	Faud Singh Kami	M	Pum Singh	Kar Singh	1779	155	314	17.7
17	Sunapati	5	Khaniyapani 8 Kha	275	1	Bhup Bahadur Kami	M	Kahar Singh	Anuradha	2599	18	34	1.3
18	Sunapati	5	Khaniyapani 8 Kha	343	2	Laxmi Koirala	F	Krishna Prasad	Bhuwani	2035	18	45	2.2
19	Sunapati	5	Khaniyapani 8 Kha	274	1	Lal Bahadur Kami	M	Nanda Singh	Purna Sing	1278	146	152	11.9
20	Sunapati	5	Khaniyapani 8 Kha	83	3	Lok Bahadur Darlami	M	Sanak Bahadur	Jit Bahadur	4650	248	335	7.2
21	Sunapati	5	Khaniyapani 8 Kha	112	2	Sanjeb Khatri	M	Navraj Khatri	Man Bahadur	14515	702	1345	9.3
22	Sunapati	5	Khaniyapani 8 Kha	536	2	Serju Khadka	F	Netra Bahadur	Dhan Bahadur	191	96	73	38.4
23	Sunapati	4	Bethan 9 Kha	471	3	Kancha Man Tamang	M	Bakhat Bahadur	Amrit Singh	4471	128	132	3
24	Sunapati	4	Bethan 9 Kha	224	3	Kripa Sin Tamang	M	Bichar Sing	Surat Singh	4296	120	108	2.5
25	Sunapati	4	Bethan 9 Kha	307	3	Kripa SinTatmang	M	Bichar Sing	Surat Singh	9139	288	344	3.8

S. No.	RM/M	Ward No	Sheet No.	Plot No.	Caste	Name of Land Owner	Sex	Father's Name of Land Owner	Land Owner's Grand Father Name	Total Area (Sq.M.)	Existing Road Area (Sq.M.)	Additional Land Requirement (Sq.M.)	Land Loss Percentage
26	Sunapati	4	Bethan 9 Kha	309	1	Krishna Bahadur Kami	M	Mahabira	Dhan Bir	1210	8	54	4.4
27	Sunapati	4	Bethan 9 Kha	464	3	Kerpa Singh Tamang	M	Bichar Singh	Surat Singh	1701	183	243	14.3
28	Sunapati	4	Bethan 9 Kha	306	1	Jai Bahadur kami	M	Maha Bir	Dhan Bir	2738	181	216	7.9
29	Sunapati	4	Bethan 9 Kha	193	3	Dirga Singh Tamang	M	Bichar Sing	Surat Singh	1514	11	11	0.7
30	Sunapati	4	Bethan 9 Kha	491	3	Pasang Tamang	M	Chandra Bahadur	Bichar Singh	2160	30	54	2.5
31	Sunapati	4	Bethan 9 Kha	167	3	Prithiman Tamang	M	Bakhat Bahadur	Amrit Singh	1375	33	128	9.3
32	Sunapati	4	Bethan 9 Kha	200	3	Bakhat Bahadur Tamang	M	Keshar Singh	Jasbabu	1715	2	8	0.5
33	Sunapati	4	Bethan 9 Kha	303	3	Rang Bir Tamang	M	Kirpa Sing	Punch Tamang	2186	129	169	7.7
34	Sunapati	4	Bethan 9 Kha	465	3	Ran Man Tamang	M	Kerpa Singh	Bichar Singh	1709	164	193	11.3
35	Sunapati	4	Bethan 9 Kha	199	3	Lal Man Tamang	M	Ranga Bir	Sanjbir	9835	149	222	2.3
36	Sunapati	4	Bethan 9 Kha	449	2	Bed Bahadur Khadka	M	Karna Bahadur	Jasraj	1109	45	101	9.1
37	Sunapati	4	Bethan 9 Kha	232	2	Shiva Kumari Bhandari	F	Dek Bahadur Bhandari	Prem Bahadur	1019	125	253	24.8
38	Sunapati	4	Bethan 9 Kha	238	3	Sanu Man Singh Tamang	M	Japhat Singh	Jaman Singh	3629	254	307	8.5
39	Sunapati	4	Bethan 9 Kha	492	3	Singh Bahadur Tamang	M	Bichar Singh	Suphata Singh	2160	147	190	8.8
40	Sunapati	4	Bethan 9 Kha	201	3	Sura Singh Tamang	M	Suphat Singh	Keshar Singh	837	34	40	4.8
41	Sunapati	4	Bethan 9 Ka	348	3	Krishna Lal Tamang	M	Jit Bahadur	Pem Nabar	5167	148	169	3.3
42	Sunapati	4	Bethan 9 Ka	313	3	Jit Man Tamang	M	Bichar	Surat Singh	1773	1	61	3.5
43	Sunapati	4	Bethan 9 Ka	95	3	Jesum Dolmo Tamangni	F	Kancha Ram	Pratap Singh	2265	108	199	8.8
44	Sunapati	4	Bethan 9 Ka	316	3	Tak Bahadur Tamang	M	Man Bahadur	Prem Nuber	2246	113	118	5.3
45	Sunapati	4	Bethan 9 Ka	95	3	Tilak Bahadur Tamang	M	Kancha Ram	Pratap Singh	2265	108	199	8.8
46	Sunapati	4	Bethan 9 Ka	95	3	Deep Bahadur Tamang	M	Kancha Ram	Pratap Singh	2265	108	199	8.8
47	Sunapati	4	Bethan 9 Ka	314	3	Dirga Singh Tamang	M	Bichar Sing	Surath Singh	3742	238	266	7.1
48	Sunapati	4	Bethan 9 Ka	314	3	Dirgh Singh Tamang	M	Bichar Sing	Surath Singh	3742	238	266	7.1
49	Sunapati	4	Bethan 9 Ka	183	3	Dhan Bahadur Tamang	M	Dhanlal	Bir Lal	4040	375	409	10.1
50	Sunapati	4	Bethan 9 Ka	182	3	Dhanlal Tamang	M	Birlal	Lal Bahadur	5344	234	451	8.4
51	Sunapati	4	Bethan 9 Ka	80	3	Nuwar Singh Tamang	M	Kitab Singh	Supata Singh	2405	188	173	7.2

S. No.	RM/M	Ward No	Sheet No.	Plot No.	Caste	Name of Land Owner	Sex	Father's Name of Land Owner	Land Owner's Grand Father Name	Total Area (Sq.M.)	Existing Road Area (Sq.M.)	Additional Land Requirement (Sq.M.)	Land Loss Percentage
52	Sunapati	4	Bethan 9 Ka	76	3	Patali Tamang	F	Purna Singh	Amrit Singh	1574	156	149	9.4
53	Sunapati	4	Bethan 9 Ka	306	3	Pema Sing Tamang	M	Karma Sing	Harka Singh	729	86	97	13.3
54	Sunapati	4	Bethan 9 Ka	186	3	Man Bahadur Tamang	M	Dhanlal	Bir Lal	904	111	102	11.2
55	Sunapati	4	Bethan 9 Ka	69	3	Man Singh Tamang	M	Babu Singh	Purna Singh	1135	54	118	10.4
56	Sunapati	4	Bethan 9 Ka	94	3	Ramri tamang	F	Kulman Sing	kitab Singh	4414	279	483	11
57	Sunapati	4	Bethan 9 Ka	92	3	Sufat Singh Tamang	M	Subha Singh	Jayapati	2246	0	15	0.7
58	Sunapati	4	Bethan 9 Ka	70	3	Sut Maya Tamang	F	Subba Singh Tamang	Dhan Singh	1000	98	120	12
59	Sunapati	4	Bethan 8 Ga	109	3	Kanchi Tamangni	F	Mukta Singh Tamang	Bandhuk Singh	835	87	142	17
60	Sunapati	4	Bethan 8 Ga	17	3	Kami Sing Tamang	M	Harkh Singh	Kaman Singh	7885	138	205	2.6
61	Sunapati	4	Bethan 8 Ga	136	3	Ganesh Bahadur Tamang	M	Panchaman	Hindupati	260	36	45	17.2
62	Sunapati	4	Bethan 8 Ga	21	2	Dhan Bahadur Khatri	M	Phauda Bahadur	Bhimsen	2889	133	118	4.1
63	Sunapati	4	Bethan 8 Ga	133	3	Buddha Bir Tamang	M	Baliman	Hindupati	6445	162	200	3.1
64	Sunapati	4	Bethan 8 Ga	93	3	Bhim Bahadur Tamang	M	Rajman	Bhan Singh	7146	200	417	5.8
65	Sunapati	4	Bethan 8 Ga	55	3	Moti Tamangani	F	Gara Bahadur	Ninda Lama	3110	0	29	0.9
66	Sunapati	4	Bethan 8 Ga	23	2	Rana Bahadur Khatri	M	Pahal Man	Balibhadra	5884	714	951	16.2
67	Sunapati	4	Bethan 8 Ga	137	3	Lal Bahadur Tamang	M	Panchaman	Hindu pati	1465	145	207	14.1
68	Sunapati	4	Bethan 8 Ga	411	3	Bir Bahadur Tamang	M	Gadal Singh	Sing Nabar	1622	10	65	4
69	Sunapati	4	Bethan 8 Ga	110	3	Sakri Man Tamang	M	Damai Singh	Kami Singh	3800	348	382	10.1
70	Sunapati	4	Bethan 8 Ga	59	3	Hark Singh Tamang	M	Kaman Singh	Sabur Singh	4479	289	454	10.1
71	Sunapati	4	Bethan 8 Gha	48	3	Gyan Bahadur Tamang	M	Navar Singh	Subha Singh	1433	113	173	12.1
72	Sunapati	4	Bethan 8 Gha	32	3	Dakuna Tamang	M	Dharma Singh Tamang	Deman Singh Lama	6781	415	515	7.6
73	Sunapati	4	Bethan 8 Gha	12	3	Passang Dolmu Tamangani	F	Hasta Bahadur	Singh Bahadur	7246	494	580	8
74	Sunapati	4	Bethan 5 Kha	30	3	Aai man Singh Tamang	M	Dharma Sing	Karma Singh	900	14	114	12.7
75	Sunapati	4	Bethan 5 Kha	12	3	Kazi Man Tamang	M	Hark Mann	Dal Man	4046	125	188	4.6
76	Sunapati	4	Bethan 5 Kha	8	3	Kazi Ram Tamang	M	Nani Ram	Purakh Ram	1155	0	5	0.4
77	Sunapati	4	Bethan 5 Kha	143	3	Ganesh Bahadurbal Tamang	M	Hark Singh Bal	Antare	6633	0	10	0.1

S. No.	RM/M	Ward No	Sheet No.	Plot No.	Caste	Name of Land Owner	Sex	Father's Name of Land Owner	Land Owner's Grand Father Name	Total Area (Sq.M.)	Existing Road Area (Sq.M.)	Additional Land Requirement (Sq.M.)	Land Loss Percentage
78	Sunapati	4	Bethan 5 Kha	97	3	Chamar Singh Tamang	M	Bakhat Sing	Kanak Singh	5272	305	455	8.6
79	Sunapati	4	Bethan 5 Kha	138	3	Chet Bahadur Lama	M	Jas Man Lama	Jitman Lama	159	7	18	11.6
80	Sunapati	4	Bethan 5 Kha	96	3	Japut SinTtamang	M	Kanak Singh	Shreeman	2230	140	199	8.9
81	Sunapati	4	Bethan 5 Kha	34	3	Dil Bahadur Shrestha	M	Man Bahadur	Hastaman	2130	92	67	3.1
82	Sunapati	4	Bethan 5 Kha	16	3	Pratap Singh Tamang	M	Jasman Tamang	Shreeman	2595	222	291	11.2
83	Sunapati	4	Bethan 5 Kha	35	3	Basu Tamang	M	Laxuman	Sete Singh	946	43	91	9.6
84	Sunapati	4	Bethan 5 Kha	33	33	Makar Bahadur Shrestha	M	Bhadra Bahadur	Hndri Singh	2379	95	98	4.1
85	Sunapati	4	Bethan 5 Kha	141	3	Manoj Bal Tamang	M	Ganesh Bahadur	Hark Singh	1451	2	8	0.5
86	Sunapati	4	Bethan 5 Kha	11	3	Satra Jit Tamang	M	Sarba Jit	Tripan Singh	2039	0	6	0.3
87	Sunapati	4	Bethan 5 Kha	32	3	Sufat Bahadur Tamang	M	Babu Lal Tamang	Dewan Singh	1455	155	165	11.4
88	Sunapati	4	Bethan 7 Nga	11	3	MailiTamangni	F	Ranaman	Ratna Man	6675	65	65	1
89	Sunapati	4	Bethan 7 Ka	865	3	Auatar Ram Tamang	M	Ratna Bahadur	Silokaram	1090	166	203	18.6
90	Sunapati	4	Bethan 7 Ka	975	3	Auatar Singh Tamang	M	Navar Singh	Saint Bir	2187	169	302	13.8
91	Sunapati	4	Bethan 7 Ka	1231	3	Kamal Tamang	M	Laxuman Tamang	Hark Singh	215	41	41	18.9
92	Sunapati	4	Bethan 7 Ka	1234	3	Kanchi Tamangni	F	Laxuman Tamang	Hark Singh	2186	11	11	0.5
93	Sunapati	4	Bethan 7 Ka	1229	3	Gyan Bahadur Lama	M	Laxuman Lama	Hark Singh Lama	215	39	37	17.2
94	Sunapati	4	Bethan 7 Ka	1228	3	Dutraj Lama	M	Laxman Tamang	Hark Singh	215	38	38	17.5
95	Sunapati	4	Bethan 7 Ka	1227	3	Padam Bahadur Tamang	M	Laxuman	Hark Singh	215	37	42	19.4
96	Sunapati	4	Bethan 7 Ka	1230	3	Maili Tamang	F	Raj Kumar	Laxman	215	39	36	17
97	Sunapati	4	Bethan 7 Ka	870	3	Man Bahadur Tamang	M	Thule Ram Tamang	Basti Ram Tamang	5637	504	618	11
98	Sunapati	4	Bethan 7 Ka	866	3	Ratna Bahadur Tamang	M	Silokram	Harkaram	812	23	22	2.7
99	Sunapati	4	Bethan 7 Ka	1233	3	Lawang Lama	M	Laxuman	Hark Singh	215	57	70	32.7
100	Sunapati	4	Bethan 7 Ka	866	3	Sher Bahadur Tamang	M	Nower Singh	Kami Singh	1019	23	22	2.1
101	Sunapati	4	Bethan 7 Ka	867	3	Surya Bahadur Tamang	M	Bain Ram	Kancharam	820	125	122	14.9
102	Sunapati	4	Bethan 7 Ka	1232	3	Subarna Singh Tamang	M	Laxuman	Hark Singh	215	46	52	24.2
103	Sunapati	4	Bethan 7 Kha	22	3	Jit Ram Tamang	M	Bastiram	Baburam	2164	261	336	15.5

S. No.	RM/M	Ward No	Sheet No.	Plot No.	Caste	Name of Land Owner	Sex	Father's Name of Land Owner	Land Owner's Grand Father Name	Total Area (Sq.M.)	Existing Road Area (Sq.M.)	Additional Land Requirement (Sq.M.)	Land Loss Percentage
104	Sunapati	4	Bethan 1	884	3	Ganesh Manashreshtha	M	Man Bahadur	Sete	1012	155	201	19.9
105	Sunapati	4	Bethan 1	764	3	Tahal Vahadur Shrestha	M	Buddhi Man	Siddhiman	1051	142	118	11.3
106	Sunapati	4	Bethan 1	883	3	Dambar Bahadur Shrestha Newar	M	Man Bahadur	Sete	159	33	37	23.5
107	Sunapati	4	Bethan 1	577	3	Nar Bahadur Newar	M	Hill Bahadur Newar	Bilbal	1475	151	184	12.5
108	Sunapati	4	Bethan 1	586	3	Nani Maya Tamangni	F	Iman Singh	Maite Singh	3843	0	20	0.5
109	Sunapati	4	Bethan 1	580	3	Padam Lal Newar	M	Padam Bahadur	Bahadur	1570	31	104	6.6
110	Sunapati	4	Bethan 1	599	3	Maila Lama	M	Karma dupchen	Pema Dandup	6200	54	204	3.3
111	Sunapati	4	Bethan 1	598	3	MailiTamangni	F	Jasman Lama	Jit man	731	7	21	2.9
112	Sunapati	4	Bethan 1	592	3	Ram Bahadur Shrestha	M	Chhatra Bahadur	Bhaju man	2836	1	41	1.4
113	Sunapati	4	Bethan 1	579	3	Sanak Bahadur Newar	M	Birbal	Man Bir	421	71	40	9.5
114	Sunapati	4	Bethan 1	579	3	Ser Bahadur Shrestha	M	Man Bahadur	Sete	429	71	40	9.4
115	Sunapati	4	Bethan 1	917	3	Hark Man Lama	M	Jeet Man	Nabar Ram	1526	126	176	11.5
116	Sunapati	4	Bethan 6 Ka	1220	3	Krishna Tamang	M	Gadul Singh Tamang	Amrit Singh	3728	76	86	2.3
117	Sunapati	4	Bethan 6 Ka	1223	3	Gadul Singh Tamang	M	Amrit Singh Tamang	Kahar Singh	1288	83	83	6.5
118	Sunapati	4	Bethan 6 Ka	1225	3	Damai Singh Tamang	M	Dhanjabir Tamang	Lainu Singh	864	69	102	11.7
119	Sunapati	4	Bethan 6 Ka	1221	3	Nabin Lama	M	Gadul Singh Tamang	Amrit Singh	3736	216	314	8.4
120	Sunapati	4	Bethan 6 Ka	506	3	Birkha Bahadur Lama	M	Dhan Bahadur	Khal Singh	3980	289	385	9.7
121	Sunapati	4	Bethan 6 Ka	1222	3	Saila Tamang	M	Gadul Singh Tamang	Amrit Singh	3728	245	504	13.5
122	Sunapati	4	Bethan 6 Ka	507	3	Sufat Singh Tamang	M	Sakariman	Deep Singh	2556	271	480	18.8
123	Sunapati	4	Bethan 3	328	2	Arjun Khadka	M	Hark Bahadur	Hariman	8249	262	426	5.2
124	Sunapati	4	Bethan 3	287	2	Aaa Bahadur Khadka	M	Rudra Bahadur		390	55	58	14.8
125	Sunapati	4	Bethan 3	282	2	Indra Bahadur Khatri	M	Yak Bahadur	Man Bahadur	735	29	24	3.2
126	Sunapati	4	Bethan 3	5	2	Kan Bahadur Pandey	M	Bhakta Bahadur		2313	105	199	8.6
127	Sunapati	4	Bethan 3	4	2	Tuk Bahadur Pandey	M	Bed Bahadur	Dal Bahadur	2814	174	342	12.1
128	Sunapati	4	Bethan 3	3	2	Dambar Bahadur Pandey	M	Dirg Bahadur	Dal Bahadur	3243	47	104	3.2
129	Sunapati	4	Bethan 3	6	2	Dhanmaya Khadka	F	Gyan Bahadur	Padam Bahadur	2170	129	123	5.7

S. No.	RM/M	Ward No	Sheet No.	Plot No.	Caste	Name of Land Owner	Sex	Father's Name of Land Owner	Land Owner's Grand Father Name	Total Area (Sq.M.)	Existing Road Area (Sq.M.)	Additional Land Requirement (Sq.M.)	Land Loss Percentage
130	Sunapati	4	Bethan 3	245	2	Dhurba Bahadur Khadka	M	Jhapat Bahadur	Lal Bahadur	3052	191	246	8.1
131	Sunapati	4	Bethan 3	286	2	Nabaraj Khadka	M	AA Bahadur		382	71	98	25.6
132	Sunapati	4	Bethan 3	6	2	Netra Bahadur Khadka	M	Gyan Bahadur	Padam Bahadur	2170	129	123	5.7
133	Sunapati	4	Bethan 3	43	2	Man Bahadur Khadka	M	Jhapat Bahadur	Lal Bahadur	3092	174	351	11.3
134	Sunapati	4	Bethan 3	284	2	Ratna Bahadur Khadka	M	Rudra Bahadur		3472	137	171	4.9
135	Sunapati	4	Bethan 3	246	2	Ram Chandra Khadka	M	Jhapat Bahadur	Lal Bahadur	8466	327	348	4.1
136	Sunapati	4	Bethan 3	280	2	Bishnu K C	M	Naradhoj	Man Bahadur	731	63	56	7.7
137	Sunapati	4	Bethan 3	46	2	Sita Maya Khadka	F	Dhurba Bahadur	Japhat Bahadur	1733	117	274	15.8
138	Sunapati	4	Bethan 2	518	2	Anil Khadka	M	Yak Bahadur	Ran Bahadur	749	69	51	6.8
139	Sunapati	4	Bethan 2	208	2	Aka Bahadur Pandey	M	Nanda Bahadur		6325	87	63	1
140	Sunapati	4	Bethan 2	208	2	Aka Bahadur Pandey	M	Nanda Bahadur	Ran Singh	6325	87	63	1
141	Sunapati	4	Bethan 2	191	2	Kul Bahadur Khadka	M	Dal Bahadur		7039	157	171	2.4
142	Sunapati	4	Bethan 2	252	2	Kuldeep Khadka	M	Chandra Bahadur	Nar Bahadur	6532	0	56	0.9
143	Sunapati	4	Bethan 2	646	2	Ganesh Bahadur Khatri	M	Bakhat Bahadur	Chandra Bahadur	95	19	36	37.6
144	Sunapati	4	Bethan 2	559	2	Goonj Bahadur Budhathoki	M	Tek Bahadur	Pahalman	238	74	111	46.5
145	Sunapati	4	Bethan 2	246	2	Gyan Bahadur Khadka	M	Krishna Bahadur	Thakur	1065	62	59	5.6
146	Sunapati	4	Bethan 2	553	2	Gyan Bahadur Khadka	M	Thakur Bahadur	Tilak Bahadur	509	64	84	16.6
147	Sunapati	4	Bethan 2	246	2	Thakur Bahadur Khadka	M	Krishna Bahadur	Thakur	1065	62	59	5.6
148	Sunapati	4	Bethan 2	407	2	Tilak Bahadur Khadka	M	Dhaman Singh		1312	105	236	18
149	Sunapati	4	Bethan 2	554	2	Dirga Maya Khadka	F	Krishna Bahadur	Thakur Bahadur	2830	91	109	3.8
150	Sunapati	4	Bethan 2	246	2	Dirgha Maya Khadaka	F	Krishna Bahadur	Thakur	1065	62	59	5.6
151	Sunapati	4	Bethan 2	500	2	Dev Bahadur Khadka	M	Gadal Dhoj	Barsa Dhoj	5306	79	109	2.1
152	Sunapati	4	Bethan 2	560	2	Dhyan Bahadur Khadka	M	Thakur Bahadur	Tilak Bahadur	572	69	106	18.5
153	Sunapati	4	Bethan 2	265	2	Padam Maya Pandey	F	Chakra Bahadur	Guman Singh	3849	214	272	7.1
154	Sunapati	4	Bethan 2	639	2	Puskar Khadka	M	Lal Bahadur	Ram Bahadur	1526	177	348	22.8
155	Sunapati	4	Bethan 2	528	2	Bhawani Khadka, Dhyan Bahadur, Dal	F			1685	61	99	5.9

S. No.	RM/M	Ward No	Sheet No.	Plot No.	Caste	Name of Land Owner	Sex	Father's Name of Land Owner	Land Owner's Grand Father Name	Total Area (Sq.M.)	Existing Road Area (Sq.M.)	Additional Land Requirement (Sq.M.)	Land Loss Percentage
156	Sunapati	4	Bethan 2	518	2	Manoj Khadka	M	Yak Bahadur	Ran Bahadur	749	69	51	6.8
157	Sunapati	4	Bethan 2	647	2	Min Bahadur Khadka	M	Hukum	Dhaman Singh	127	28	51	40
158	Sunapati	4	Bethan 2	223	2	Ram Kumar Khadka	M	Naval Singh	Rana Ser	3223	244	392	12.2
159	Sunapati	4	Bethan 2	467	2	Rudra Bahadur Khadka	M	Ran Bahadur	Kahar Singh	318	91	44	14
160	Sunapati	4	Bethan 2	527	2	Rudra Bahadur Khadraka, Ran	M			6614	158	210	3.2
161	Sunapati	4	Bethan 2	232	2	Shiv Bahadur Khadka	M	Samser	Padam Singh	5129	110	217	4.2
162	Sunapati	4	Bethan 2	499	2	Shiva Maya Khadka	F			5306	280	437	8.2
163	Sunapati	4	Bethan 2	246	2	Shyam Bahadur Khadka	M	Krishna Bahadur	Thakur	1065	62	59	5.6
164	Sunapati	4	Bethan 2	207	2	Hari Ram Khadka	M	Lal Jung	Ratna Bahadur	2345	230	310	13.2
165	Sunapati	4	Bethan 2	641	2	Hari Bahadur Khadka	M	Lal Bahadur	Ram Bahadur	254	3	11	4.2
166	Sunapati	4	Bethan 2	406	2	Hukum Bahadur Khadka	M	Dhaman Singh		1312	168	183	13.9
167	Sunapati	4	Bethan 9 Cha	41	2	Arjun Kumar Khadka	M	Ser Bahadur	Dil Bahadur	92	9	66	72.1
168	Sunapati	4	Bethan 9 Cha	43	3	Check Bahadur Tamang	M	Tej Bahadur	Bichar Singh	105	8	13	11.9
169	Sunapati	4	Bethan 9 Cha	27	3	Jalap Singh Tamang	M	Dhan Singh	Babu Singh	70	29	29	41.4
170	Sunapati	4	Bethan 9 Cha	40	3	Dhan Singh Tamang	M	Babu Singh	Purna Singh	2258	112	200	8.9
171	Sunapati	4	Bethan 9 Cha	18	3	Ruparani Tamang	F	Tej Bahadur	Bichar Singh	199	16	29	14.4
172	Sunapati	4	Bethan 9 Cha	19	3	Babugarga Magar	M	Krishna Bahadur	Ran Bahadur	119	13	41	34.2
173	Sunapati	4	Bethan 9 Cha	23	2	Hem Krimi Khadka	F	Ser Bahadur	Dil Bahadur	2854	185	434	15.2
174	Sunapati	2	Dimipokhari 7 Ka	271	3	Chet Bahadur Tamang	M	Amber Sing Tamang	Jung Bahadur	1583	43	32	2
175	Sunapati	2	Dimipokhari 7 Ka	272	3	Purna SinTamang	M	Amber Bahadur	Jung Bahadur	1583	82	115	7.2
176	Sunapati	2	Dimipokhari 7 Ka	148	3	Phatta Bahadur Tamang	M	Dang Nervu Tamang	Sete Tamang	4010	0	35	0.9
177	Sunapati	2	Dimipokhari 7 Ka	133	3	Rebati Bahadur Shrestha	M	Bhakta Bahadur	Jayaman	3800	0	21	0.5
178	Sunapati	2	Dimipokhari 7 Ka	151	3	Suk Rani Tamangani	F	Phauda Sing	Wakar Tamang	1526	86	144	9.4
179	Sunapati	2	Dimipokhari 7 Kha	527	3	Chandra Bahadur Tamang	M	Fateh Bahadur	Yangnober	2150	13	30	1.4
180	Sunapati	2	Dimipokhari 7 Kha	324	3	Chet Bahadur Tamang	M	Man Singh	Saanu lainu	1089	35	77	7.1
181	Sunapati	2	Dimipokhari 7 Kha	338	3	Maili Tamang	M	Sachabir	Sur Gansing	4110	63	203	4.9

S. No.	RM/M	Ward No	Sheet No.	Plot No.	Caste	Name of Land Owner	Sex	Father's Name of Land Owner	Land Owner's Grand Father Name	Total Area (Sq.M.)	Existing Road Area (Sq.M.)	Additional Land Requirement (Sq.M.)	Land Loss Percentage
182	Sunapati	2	Dimipokhari 7 Kha	339	3	Maili Tamang	F	Purna Singh Tamang	Ambar Singh	1653	0	16	0.9
183	Sunapati	2	Dimipokhari 7 Kha	528	3	Melda Tamang	M	Bhoj Vahadur	Man Vahadur	2138	214	224	10.5
184	Sunapati	2	Dimipokhari 7 Kha	336	3	Bishwo Thing	M	Gyan Kumar	Lal Bahadur	805	22	15	1.9
185	Sunapati	2	Dimipokhari 7 Kha	323	3	Sakari Dolmo Tamangni	F	Gyan Kumar	Lal Bahadur	1555	14	22	1.4
186	Sunapati	3	Dimipokhari 7 Kha	453	3	Ram Kumar Shrestha	M	Jaya Bahadur	Buddiman	604	129	125	20.7
187	Sunapati	3	Dimipokhari 7 Kha	336	3	Biwshoo Thing	M	Gyan Kumar	Lal Bahadur	805	81	71	8.8
188	Sunapati	3	Dimipokhari 7 Kha	454	3	Bir Bahadur Shrestha	M	Jaya Bahadur	Buddiman	596	93	73	12.3
189	Sunapati	3	Dimipokhari 7 Kha	527	3	Chandra Bahadur Tamang	M	Fatta Bahadur	Yang Bahadur	2150	88	89	4.2
190	Sunapati	3	Dimipokhari 7 Kha	372	3	Fatta Bahadur Tamang	M	Yangnwar	Sete	9640	106	147	1.5
191	Sunapati	3	Dimipokhari 7 Kha	699	3	Lal Bahadur Tamang	M	Man Singh	Sanu	1033	157	206	19.9
192	Sunapati	3	Dimipokhari 7 Kha	698	3	Chet Bahadur Tamang	M	Amwar Sing Tamang	Janga Bahadur	877	87	133	15.2
193	Sunapati	3	Dimipokhari 7 Kha	328	3	Gopini Tamang	F	Lal Bahadur	Man Sing	380	39	25	6.5
194	Sunapati	3	Dimipokhari 7 Kha	525	3	Sarita Kumari Sangtan Lama	F	Dhawa Lama	Amar Sing	574	0	2	0.4
195	Sunapati	3	Dimipokhari 7 Kha	528	3	Melda Tamang	M	Bhoj Bahadur	Man Sing	2138	173	218	10.2
196	Sunapati	3	Dimipokhari 7 Kha	625	3	Kancharam Gyapak	M	Jaman Singh	Raman Sing	866	1	5	0.6
197	Sunapati	3	Dimipokhari 7 Kha	344	3	Yek Bahadur Tamang	M	Shekhar Bahadur	Sete	2360	197	236	10
198	Sunapati	3	Dimipokhari 7 Kha	511	3	Yek Bahadur Tamang	M	Shankha Bahadur	Sete	254	49	23	9.1
199	Sunapati	3	Dimipokhari 7 Kha	163	3	Ram Bahadur Lama	M	Pemadhupjane	Pemadhenejan	1755	50	52	3
200	Sunapati	3	Dimipokhari 7 Kha	334	3	Bhoj Bahadur Tamang	M	Bhan Singh Tamang	Sanu	500	37	26	5.2
201	Sunapati	3	Dimipokhari 7 Kha	333	3	Jit Bahadur Tamang	M	Singh Bahadur	Sanu	375	1	4	1
202	Sunapati	3	Dimipokhari 7 Kha	338	3	Maili Tamang	F	sachbir	Sur Gansi	4110	120	192	4.7
203	Sunapati	4	Bethan 5 Kha	397	3	Buddha Lal Tamang	M	Bhukta Sing Tamang		797	129	122	15.3

Annex- 5: Written Commitment from Municipality/Rural Municipality

सुनापति गाउँपालिका
४ नं.वडा कार्यालय (बेथान, रामेछाप)
वागमती प्रदेश, नेपाल

सुनापति गाउँपालिका
४ नं. वडा कार्यालय
बेथान, रामेछाप
वागमती प्रदेश, नेपाल

पत्र संख्या :-२०७८/०७९
चलानी न.:- ९३४०

मिति :-२०७८/११/२२

श्री ग्रामिण सडक सन्जाल सुधार आयोजना (RCP)
आयोजना समन्वय इकाई (PCU)
पुल्चोक, ललितपुर |

विषय :- सिफारिस गरिएको सम्बन्धमा |

प्रस्तुत विषयमा ग्रामिण सडक सन्जाल सुधार आयोजना (RCP), आयोजना समन्वय इकाई (PCU), पुल्चोक, ललितपुरको मिति २०७८/११/१५ को पत्र संख्या ०७८/०७९ र चलानी नं. ६२४ को यस कार्यालयलाई प्राप्त पत्र अनुसार लुभुघाट, बेथान, सुनापति गा.पा. हुँदै गाल्पा-दोरम्बा सडक कालोपत्रे स्तरोन्नती विस्तृत आयोजना प्रतिवेदन तयारीको लागि जग्गादान सम्झौतामा सहभागिता जनाई आगामी सडक कालोपत्रे स्तरोन्नतीको क्रममा पनि आवश्यक सहयोग गरिने व्यहोरा जानकारी गराईन्छ |

२०७८/११/२२

खड्क बहादुर घिसिङ
वडा अध्यक्ष

खड्क बहादुर घिसिङ
वडा अध्यक्ष

.....सुनापति.....गाउँपालिका/नगरपालिका

.....नं. वडा कार्यालय

पत्र संख्याः-०८२/८९ सुनापति गाउँपालिका वडा कार्यालय दिपीपोखरी, रामेछाप बागमती प्रदेश, नेपाल दिपीपोखरी....., रामेछाप

चलानी नं.:- ८८२९ बागमती प्रदेश, नेपाल मितिः-२०८२/११/२१

श्री .....श्री संघिय मामीला तथा स्थानीय विकास ग्रामीण विकास संजाल सुधार आयोजना पुल्चोक ललितपुर ।

विषयः- प्रतिबद्धता गरिएको बारेमा

प्रस्तुत विषयमा रामेछाप जिल्ला तुभुधाट बेथान सुनापति गा.पा. सुक्रा गाल्पा हुँदै लोरम्बा सडक खण्ड RCIP परियोजना निर्माण हुने क्रममा यस वडा भित्र वाटविवाद भएका सबै खाले वाटवि, वाद सहजीकरण गर्ने अनुरोधमा साथ प्रतिबद्धता गर्दछु ।

कमल कुमार के.सी.
वडा अध्यक्ष

Annex- 9: Cadastral Map of Road Alignment (Sampled)

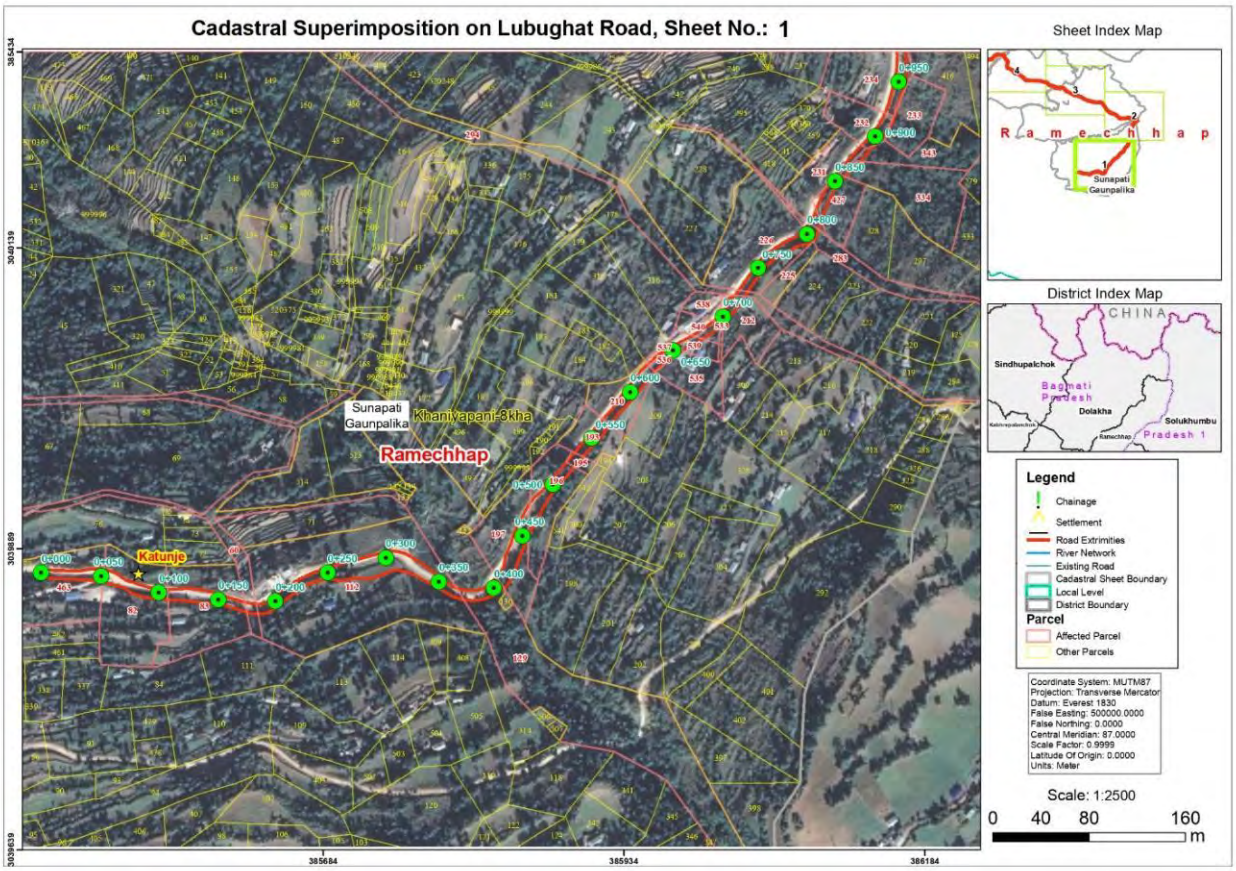
Cadastral Superimposition on Lubughat Road, Sheet No.: 1
Sheet Index Map
Ramechhap
Sunapati Gaunpalika
District Index Map
CHINA
Sindhupalchok
Bagmati Pradesh
Dolakha
Solukhumbu
Pradesh 1
Sunapati Gaunpalika
Khaniyapani-8kha
Ramechhap
Katunje
Legend
Chainage
Settlement
Road Extrimities
River Network
Existing Road
Cadastral Sheet Boundary
Local Level
District Boundary
Parcel
Affected Parcel
Other Parcels
Coordinate System: MUTM87
Projection: Transverse Mercator
Datum: Everest 1830
False Easting: 500000.0000
False Northing: 0.0000
Central Meridian: 87.0000
Scale Factor: 0.9999
Latitude Of Origin: 0.0000
Units: Meter
Scale: 1:2500
0 40 80 160
m
385684
385934
386184

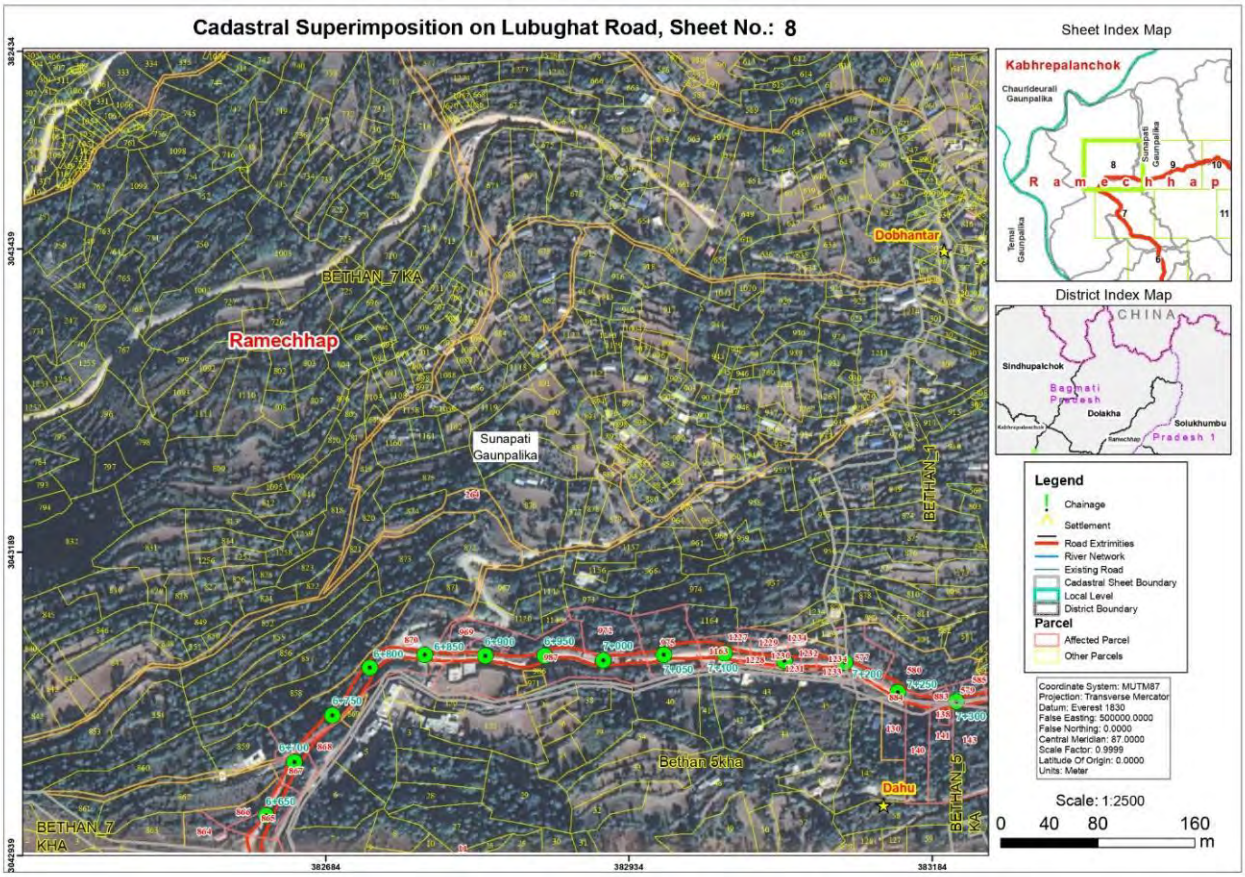
Cadastral Superimposition on Lubughat Road, Sheet No.: 8
Sheet Index Map
Kabhrepalanchok
Chaurideurali Gaunpalika
Sunapati Gaunpalika
Temal Gaunpalika
Ramechhap
District Index Map
CHINA
Sindhupalchok
Bagmati Pradesh
Dolakha
Solukhumbu
Pradesh 1
BETHAN_7KA
Ramechhap
Dobhantar
Sunapati Gaunpalika
BETHAN_1
Bethan 5kha
Dahu
BETHAN_5 KA
BETHAN_7 KHA
Legend
Chainage
Settlement
Road Extrimities
River Network
Existing Road
Cadastral Sheet Boundary
Local Level
District Boundary
Parcel
Affected Parcel
Other Parcels
Coordinate System: MUTM87
Projection: Transverse Mercator
Datum: Everest 1830
False Easting: 500000.0000
False Northing: 0.0000
Central Meridian: 87.0000
Scale Factor: 0.9999
Latitude Of Origin: 0.0000
Units: Meter
Scale: 1:2500
0 40 80 160
m
382684
382934
383184

Annex- 6: Picture of Affected Structure

Picture 1: Temple (CH-1+550)	Picture 2: Kalika Tamang (CH-8+000)
Picture 3: Nabin Lama (CH-8+300)	Picture 4: Lila Bahadur Khadka (CH-10+610) (Two Houses)
Picture 5: Temple(CH-15+525)	Picture 6: Sabin Karki(CH-15+530)

Picture 7: Nirmala Tamang (CH-15+535)	Picture 8: Duk Bahadur Khadka (CH-15+535)

Annex 11: Terms of Reference for Independent Third Party for Voluntary Land Donation

For any voluntary donation of land, an external independent entity will supervise and document the consultation process and validate the land donation process as per legal requirement.

TOR for Independent Third-Party Witness

An independent third party is sought to be appointed to oversee and certify the process of land donation. The third party shall be briefed about his/her expected role and deliverables by the concerned PIU.

Eligibility: The third party shall be a representative of the community (for example, a leader of the community with formal/legal standing, a representative of a local NGO/ CBO with formal and legal standing) or an institution, without any direct interest in the negotiation process or subproject activity, who is acceptable to each of the concerned parties (PIU/ PCU and concerned landowner/ donor).

Scope of work: The role of the third party shall be to ensure a fair and transparent process of negotiation/donation. The envisaged scope: of work shall entail the following:

(i) witness and keep a record of meetings held with the concerned parties,
(ii) ensure there is no coercion involved in the process of land donation,
(iii) ensure that the donor(s) are not coming from vulnerable groups/ poor families
(iv) ensure that the preferences and concerns of the landowner/ donor related to access, selection of site within lands held, etc. are recorded and any stipulated conditions met,
(v) ensure that the land donation agreement is drafted in a fair and transparent manner,
(vi) ensure the donation does not result any negative impacts to the third party associated with the donation activity,
(vii) identify and recommend mitigation measures to landowner/ donor/ affected third party, if required,
(viii) ensure that taxes, stamp duties and registration fees for donated land are borne by government, and
(ix) submit a report and signed certificate as witness to the donation and transfer process.

Deliverables: The Third party shall sign each MOU with a certification that the donation was done in a free and transparent manner. The MOU was signed in his/her presence without coercion and/or intimidation.

Annex- 12: Field Photographs

Land owner participating in the MOU, Hiledevi Sunapati -2

Cadastral Survey, Sunapati R M

Discussing Road project with local Government representatives, Sunapati-4

Land owner and ward Chairman participating the Transect Walk Survey, Sunapati-3

Cadastral Survey, Sunapati R M

Land Owner Participants of the Transcect Walk Survey, Doramba RM

Land Owner Participants of Cadastral Survey, Sunapati RM

Land owner participating in the MOU, Hiledevi Sunapati -3

Land Owner Participants of Consultation Meeting, Sunapati-2

Land owner participating in the MOU, Kama Sunapati -2

Land Land owner and ward Chairman participating the Transect Walk Survey, Sunapati-2

Local Government Participants of Consultation Meeting, Sunapati-2

Land owner Consultation participating Meeting, Doramba-2

Participants of Consultation Meeting, Doramba-2